

Accordo con Regione Liguria, Autorità di Sistema Portuale del Mar Ligure Occidentale e Comune di Genova del 14/10/2021

## COLLEGAMENTO TRA LA VALFONTANABUONA E L'AUTOSTRADA A12 GENOVA-ROMA

### PROGETTO DEFINITIVO

#### DOCUMENTAZIONE GENERALE

#### PIANO DI UTILIZZO ALLEGATO 3

TAVOLE PLANIMETRICHE DELLE INDAGINI, DEI SITI DI SCAVO, RIUTILIZZO  
E DEI DEPOSITI E DEI PERCORSI DI CANTIERE

IL PROGETTISTA SPECIALISTICO  Ing. Sara Frisiani Ord. Ingg. Genova N. 9810A  Responsabile Studi Ambientali	IL RESPONSABILE INTEGRAZIONE PRESTAZIONI SPECIALISTICHE  Ing. Andrea Federico Ceppi Ord. Ingg. Milano N. A26059	IL DIRETTORE TECNICO  Ing. Sara Frisiani Ord. Ingg. Genova N. 9810A  T.A. Ambiente
---	---	---

RIFERIMENTO PROGETTO			CODICE IDENTIFICATIVO				RIFERIMENTO ELABORATO				ORDINATORE
Codice Commessa	Lotto, Sub-Prog. Cod. Appalto	Fase	Capitolo	Paragrafo	W B S	Parte d'opera	Tip.	Disciplina	Progressivo	Rev.	--
1100A3	LL00	PE	DG	PDU	00000	00000	D	AMB	1003	01	SCALA VARIE

	ENGINEER COORDINATOR:	SUPPORTO SPECIALISTICO:	REVISIONE	
	Ing. Andrea Federico Ceppi Ord. Ingg. Milano N. A26059		n.	data
			0	APRILE 2023
			1	GIUGNO 2023
REDATTO:	Dott. Francesco Cipolli	VERIFICATO:		

	VISTO DEL COMMITTENTE    IL RESPONSABILE UNICO DEL PROCEDIMENTO Ing. Laura Tripoli	VISTO DEL CONCEDENTE    Ministero delle Infrastrutture e dei Trasporti
--	--	---



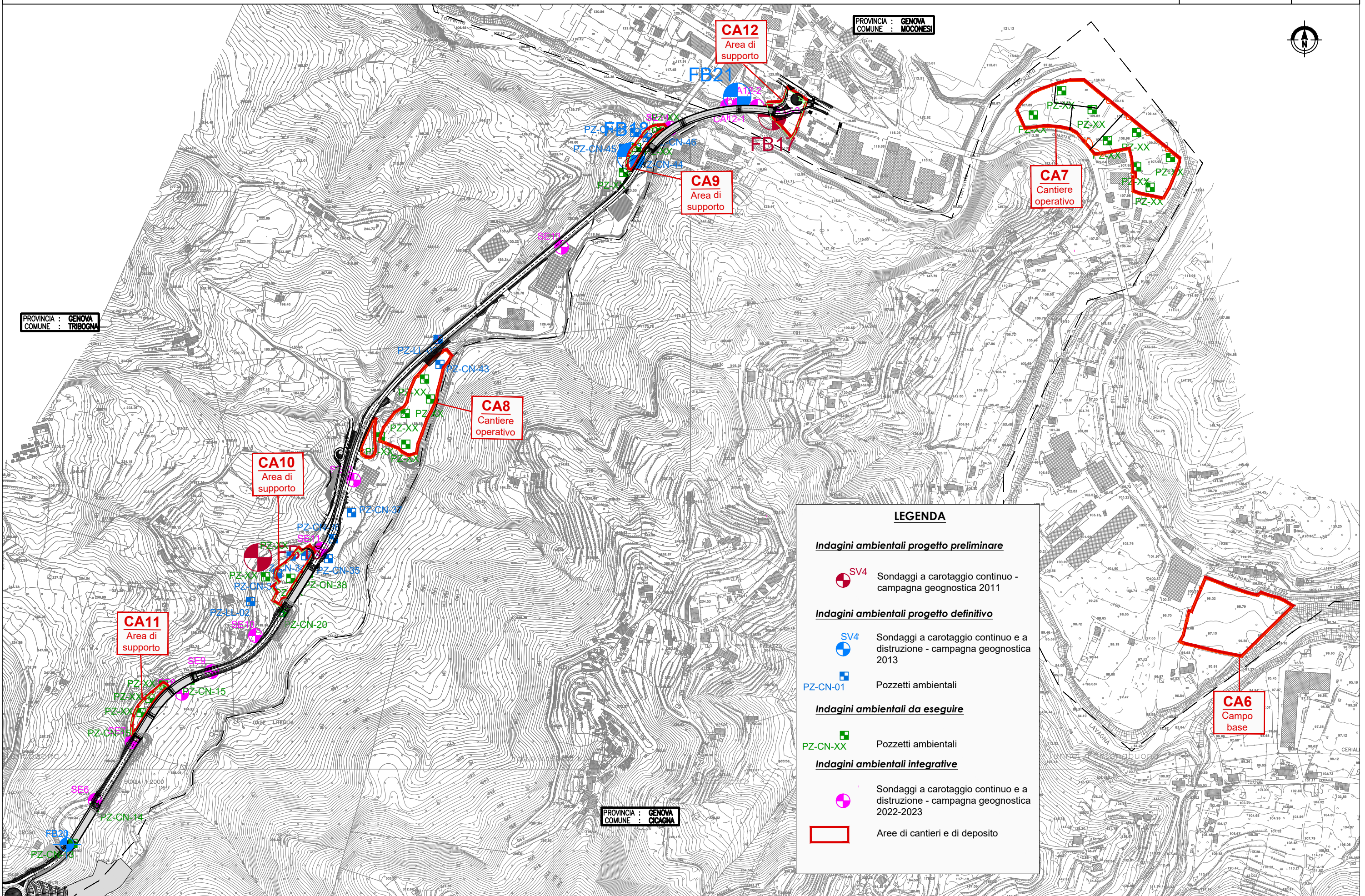



SITI DI SCAVO

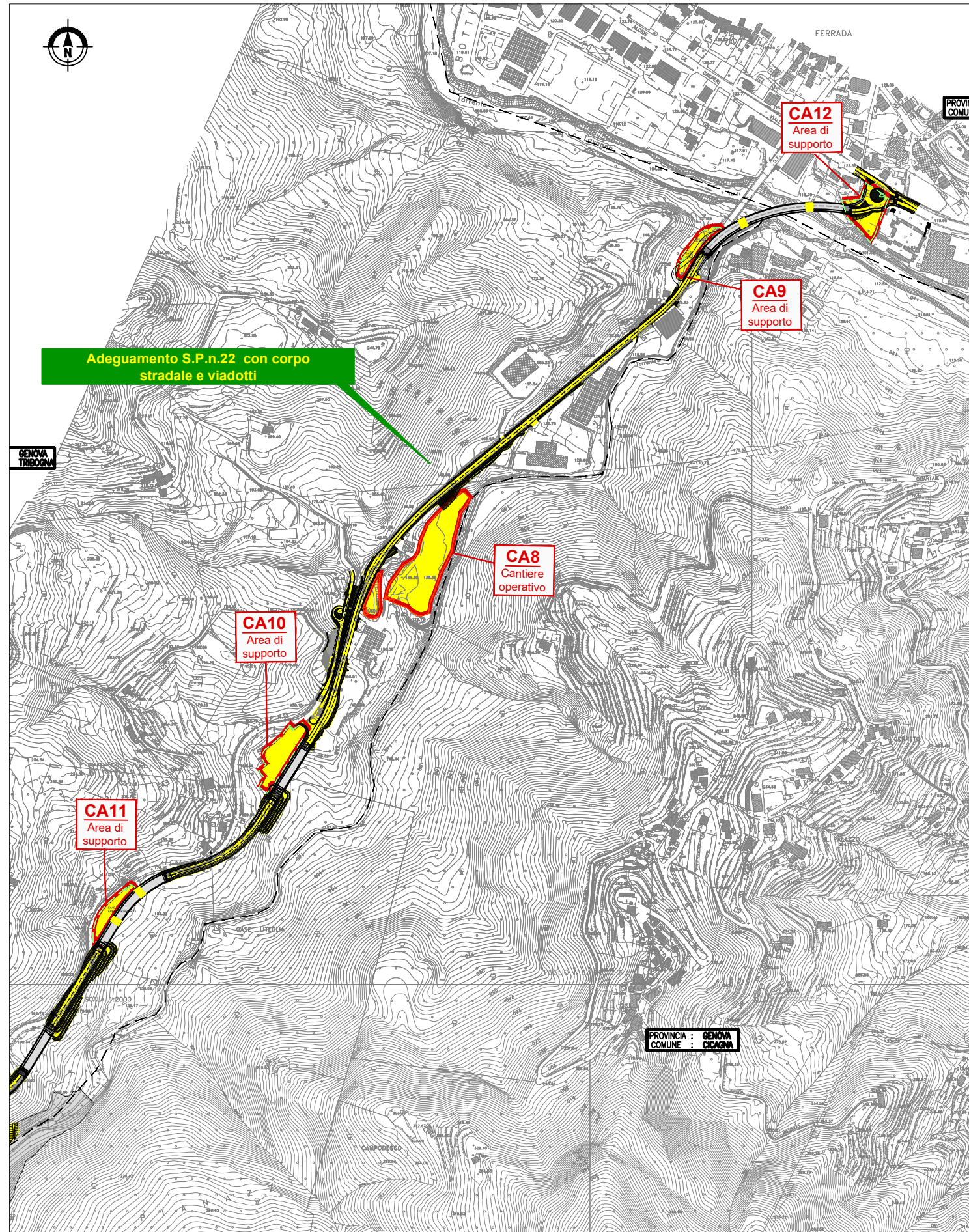

SITI DI RIUTILIZZO

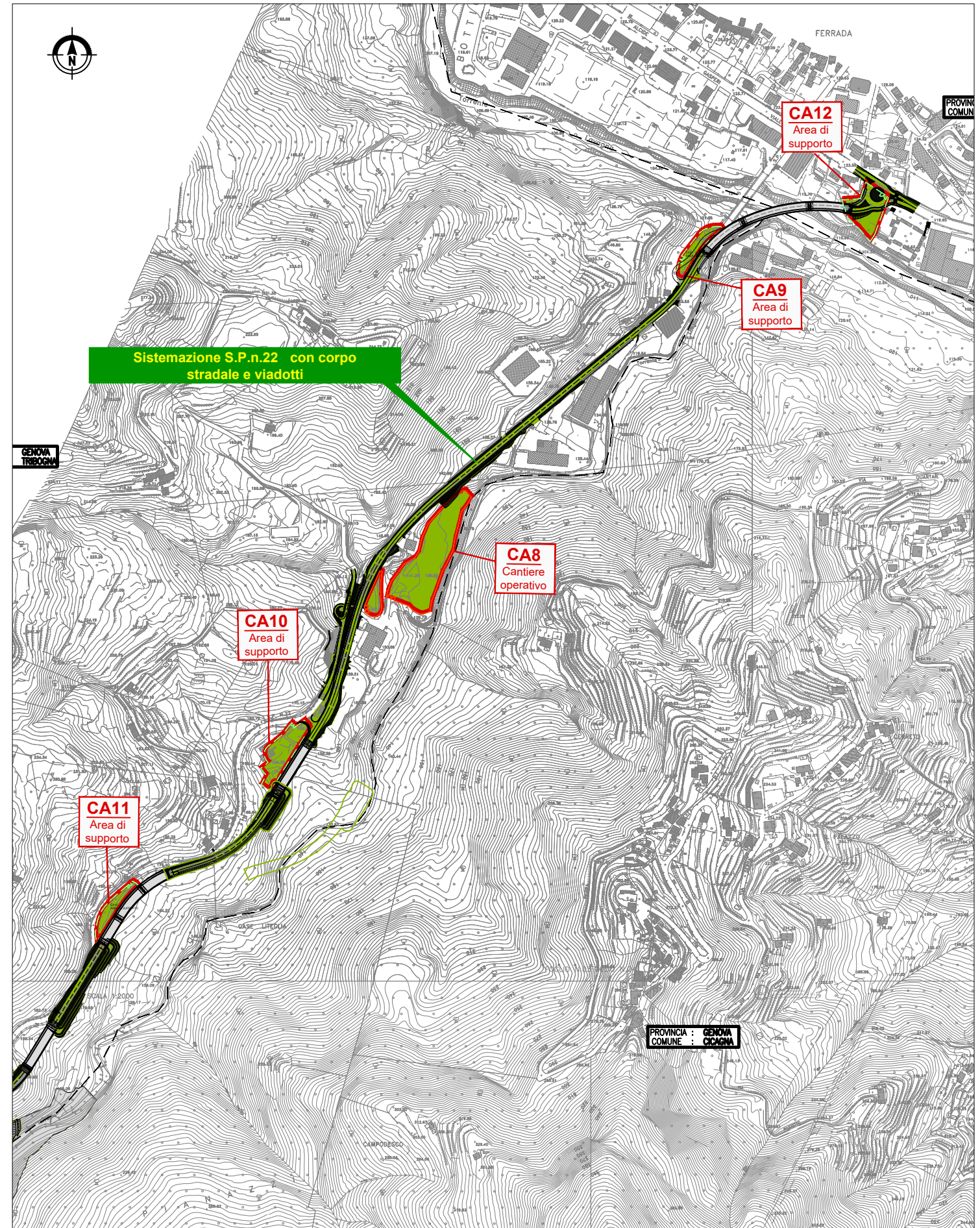





**LEGENDA**

- Aree di cantieri e di deposito
- Viabilità di servizio

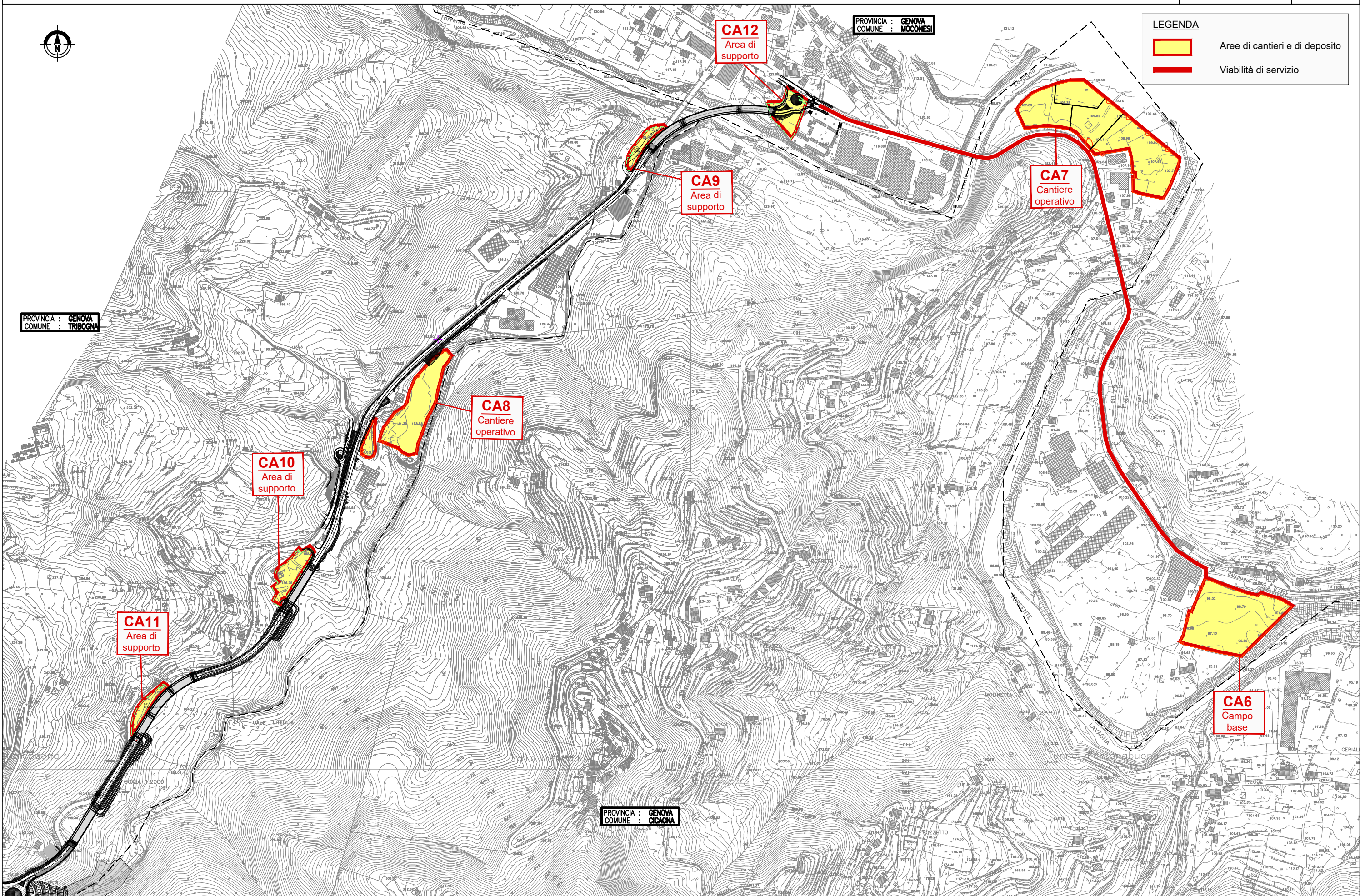

PROVINCIA : GENOVA  
COMUNE : TRIBOGNA

PROVINCIA : GENOVA  
COMUNE : MOCONESI

PROVINCIA : GENOVA  
COMUNE : CIGAGNA

CA11  
Area di  
supporto

CA10  
Area di  
supporto

CA8  
Cantiere  
operativo

CA9  
Area di  
supporto

CA12  
Area di  
supporto

CA7  
Cantiere  
operativo

CA6  
Campo  
base

SCALA 1:2000