

Percorsi ed abitati storici

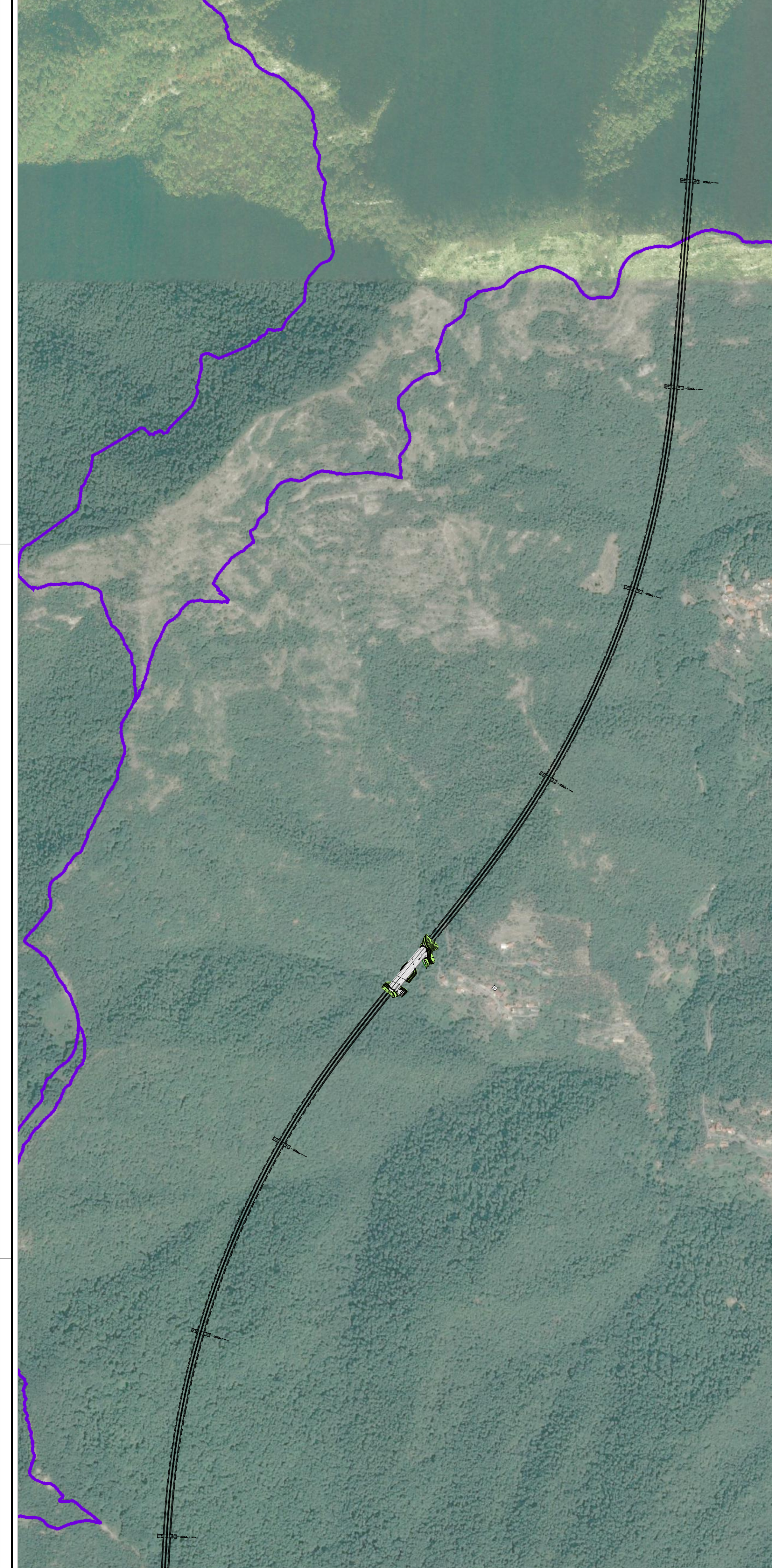

Beni culturali ed elementi del paesaggio agrario

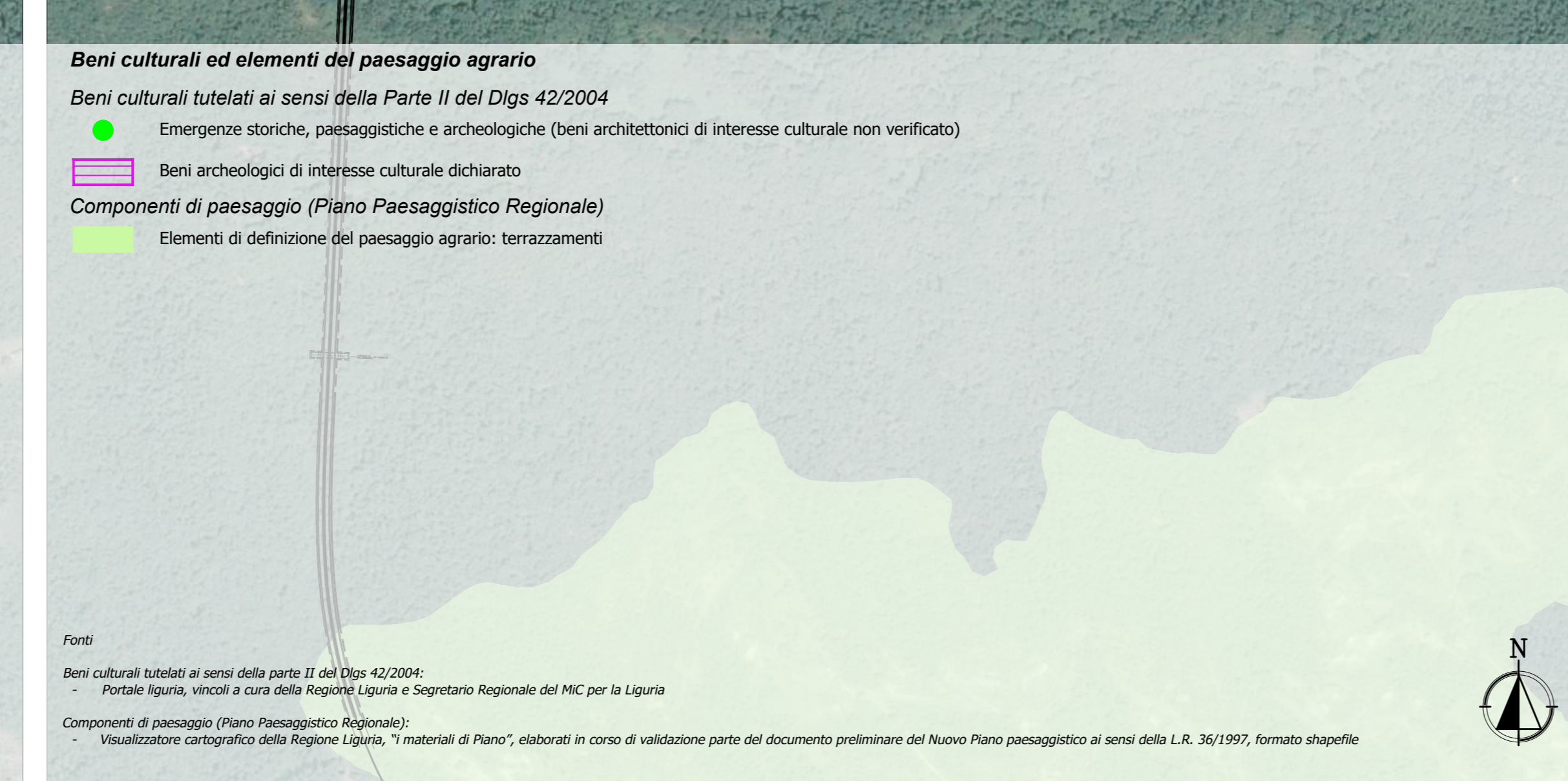
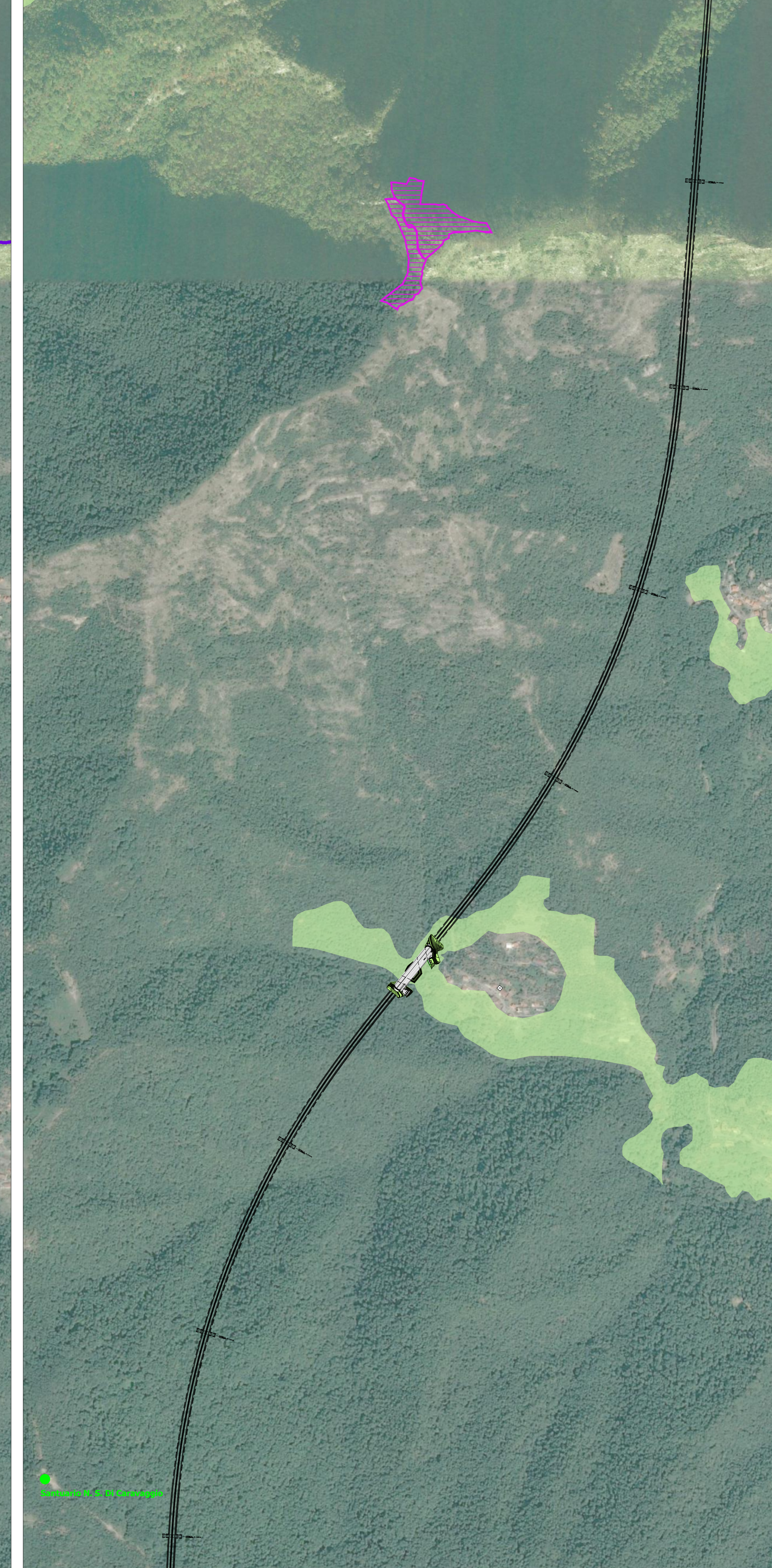

Vincoli paesaggistici

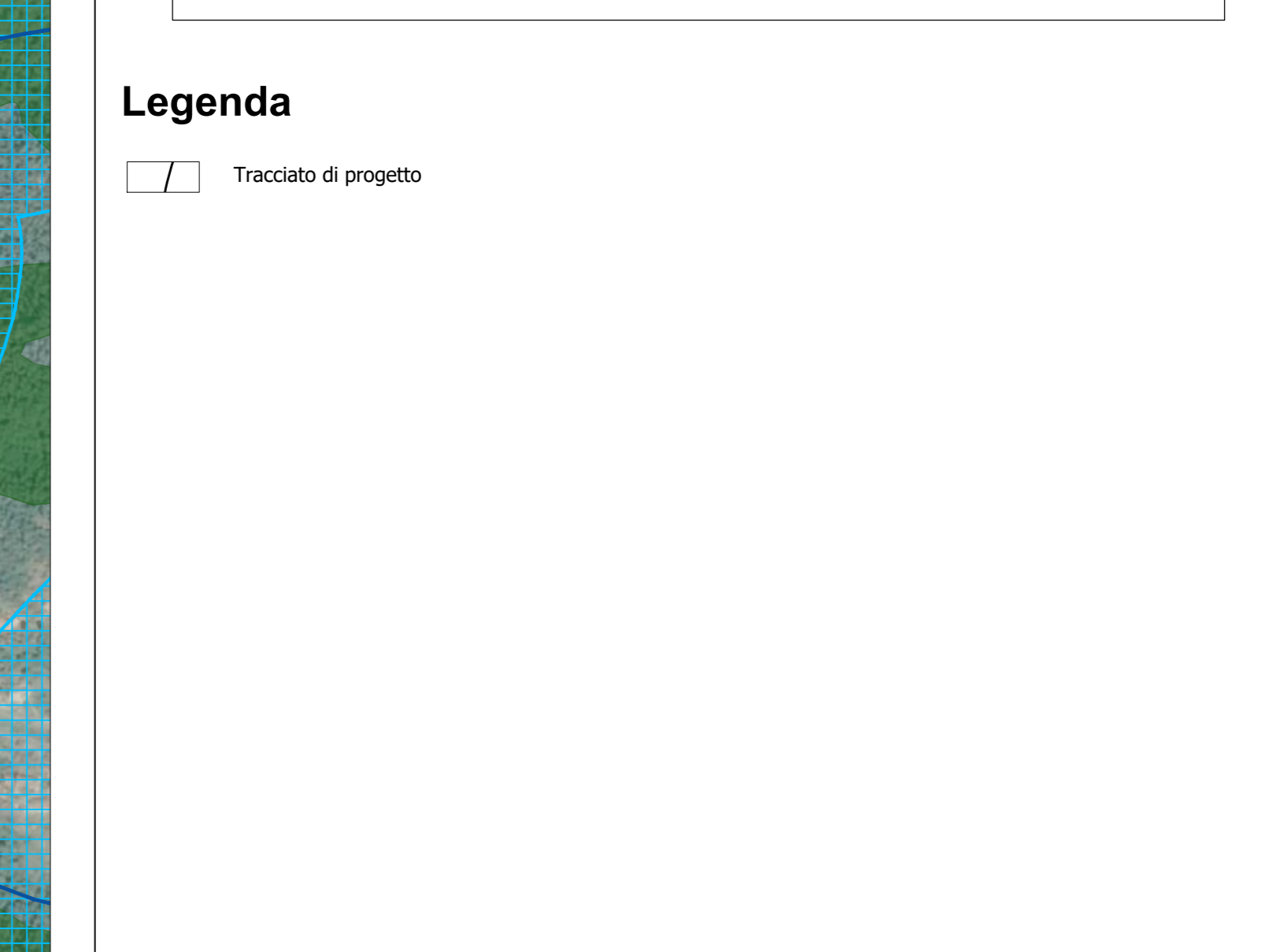
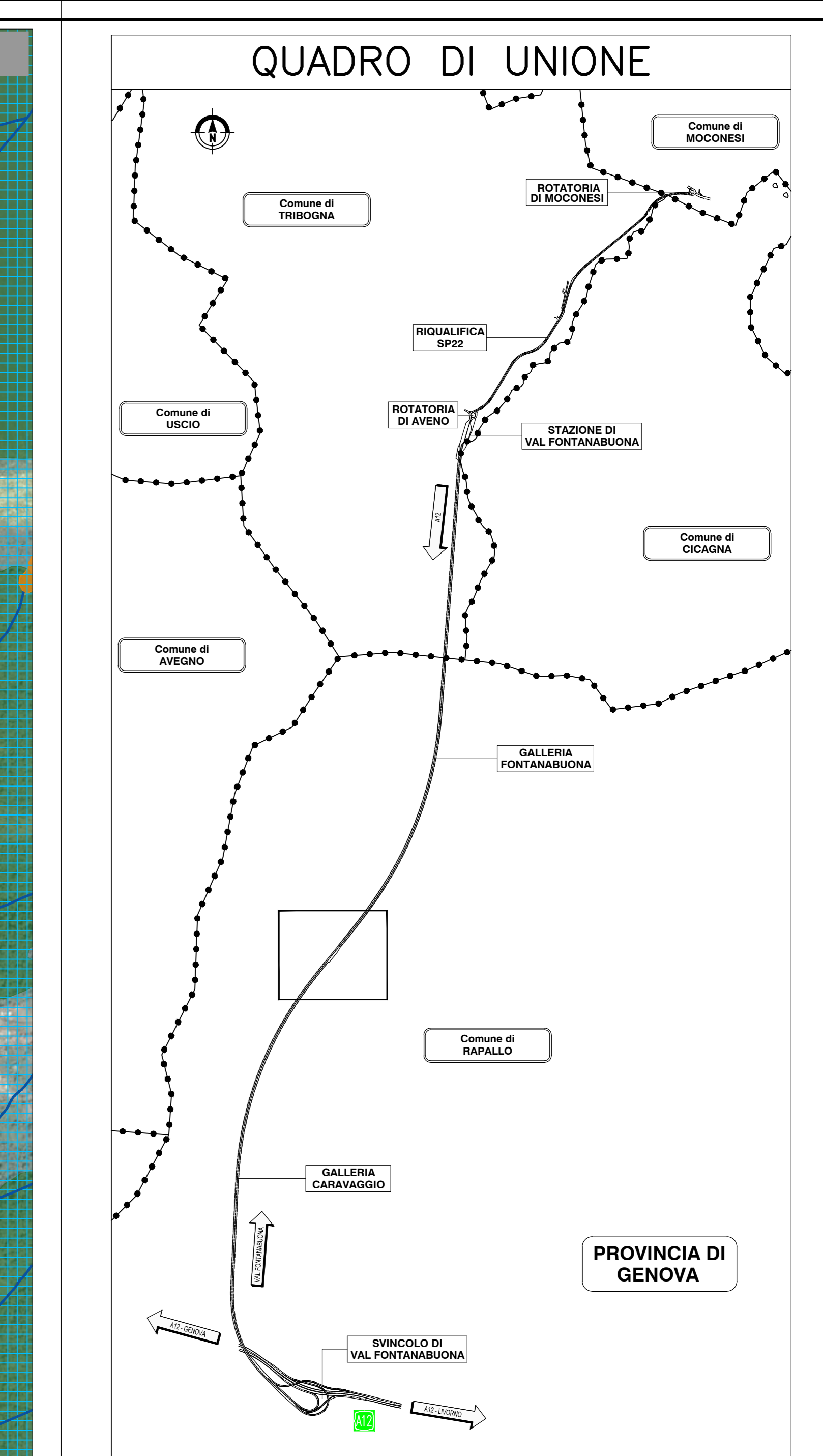
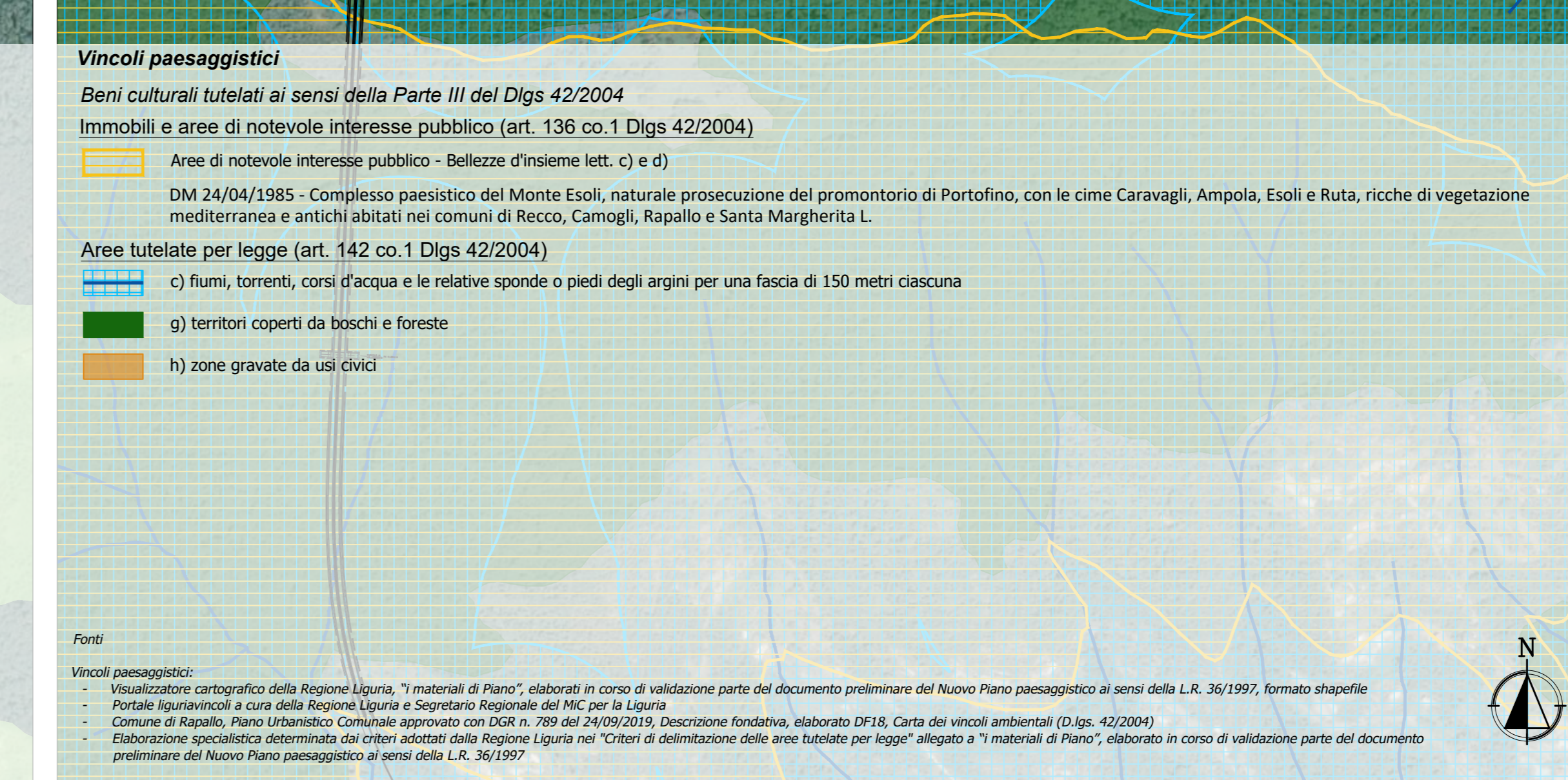
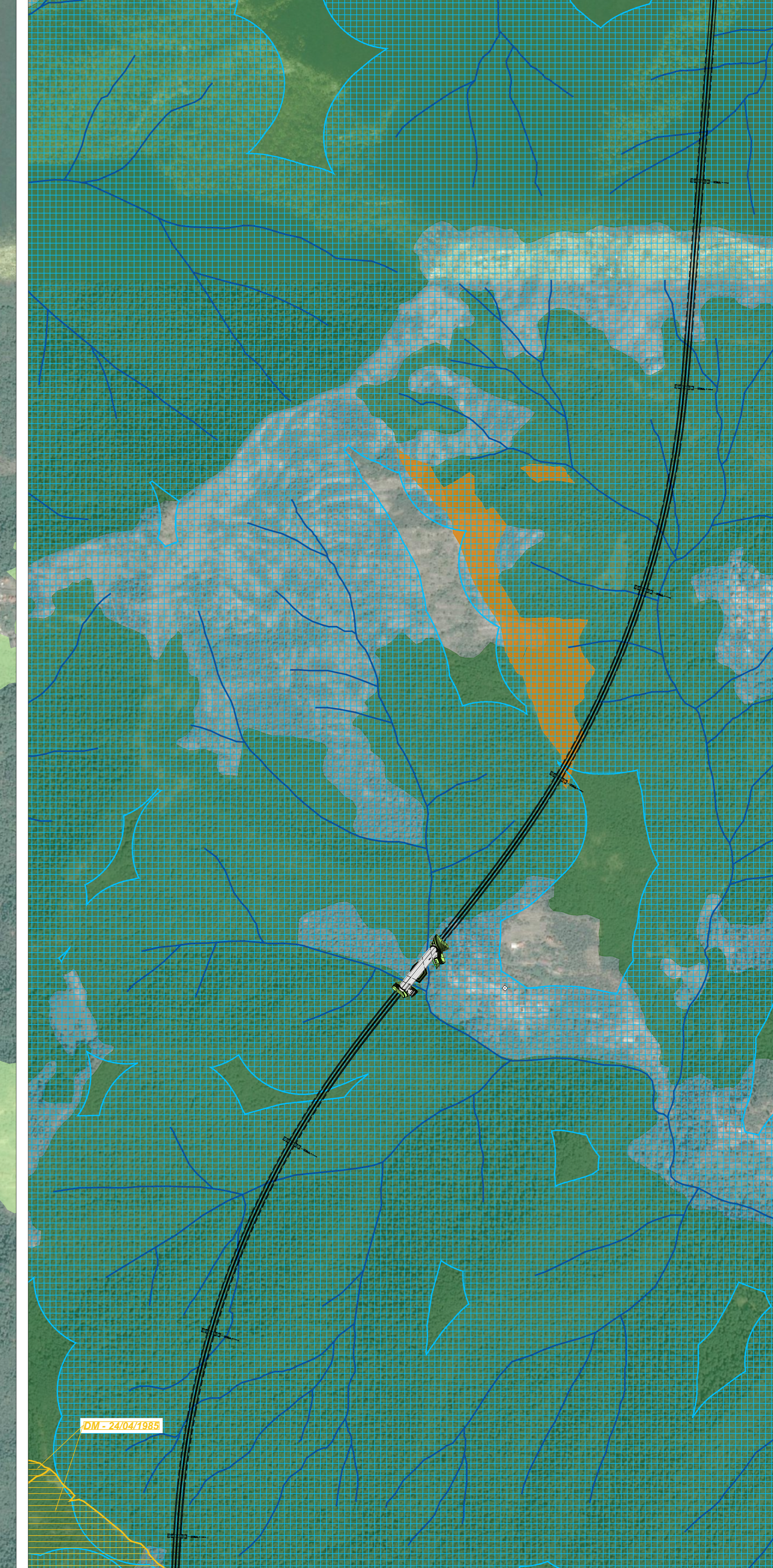

autostrade//per l'italia

Accordo con Regione Liguria, Autorità di Sistema Portuale del Mar Ligure Occidentale e Comune di Genova del 14/10/2021

COLLEGAMENTO TRA LA VALFONTANABUONA E L'AUTOSTRADA A12 GENOVA-ROMA

PROGETTO DEFINITIVO

DOCUMENTAZIONE GENERALE

ASPETTI AMBIENTALI
INTERVENTI DI ARCHITETTURA E PAESAGGIO

Sovrapposizione tra progetto e ambiti oggetto di tutela - Arbocò

IL PROGETTISTA SPECIALISTICO Arch. Enrico Trombadori Dir. Ing. Milano N. 10885 Responsabile Architettura e Paesaggio		IL RESPONSABILE INTEGRAZIONE PRESTAZIONI SPECIALISTICHE Ing. Andrea Federico Ceppi Dir. Ing. Milano N. A20599		IL DIRETTORE TECNICO Ing. Sara Frassin Dir. Ing. Genova N. 9810A T.A. Ambiente	
CODICE IDENTIFICATIVO REPERIBILE DIRETTORE		CODICE IDENTIFICATIVO REPERIBILE DIRETTORE		ORDINATORE	
1100A3	LL00	PD/DG	AMB	AP000	00000
				D AUA	7012 02
				SCALA 1:5.000	
INGENIER COORDINATORE Ing. Andrea Federico Ceppi Dir. Ing. Milano N. A20599		SUPPORTO SPECIALISTICO		REVISIONE	
REDATTO		VERIFICATO		1. SETTEMBRE 2022	
				2. OTTOBRE 2022	
				3. APRILE 2023	

VISTO DEL COMMITTENTE
autostrade//per l'italia
IL RESPONSABILE ELENCO DEL PROCEDIMENTO
Ing. Laura Tassi

VISTO DEL CONCESSIONARIO
Ministero delle Infrastrutture e dei Trasporti