

Percorsi ed abitati storici

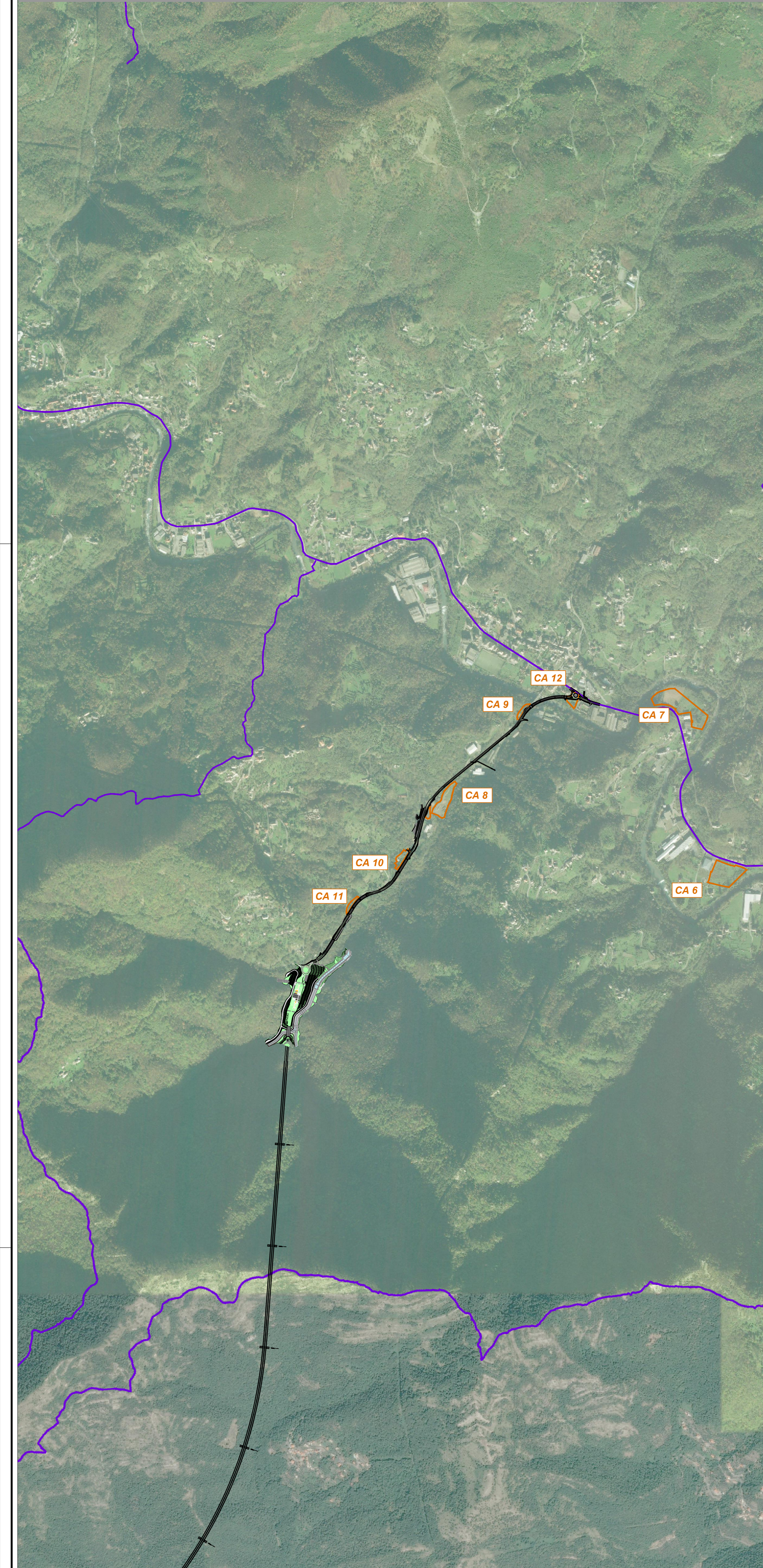

Beni culturali ed elementi del paesaggio agrario

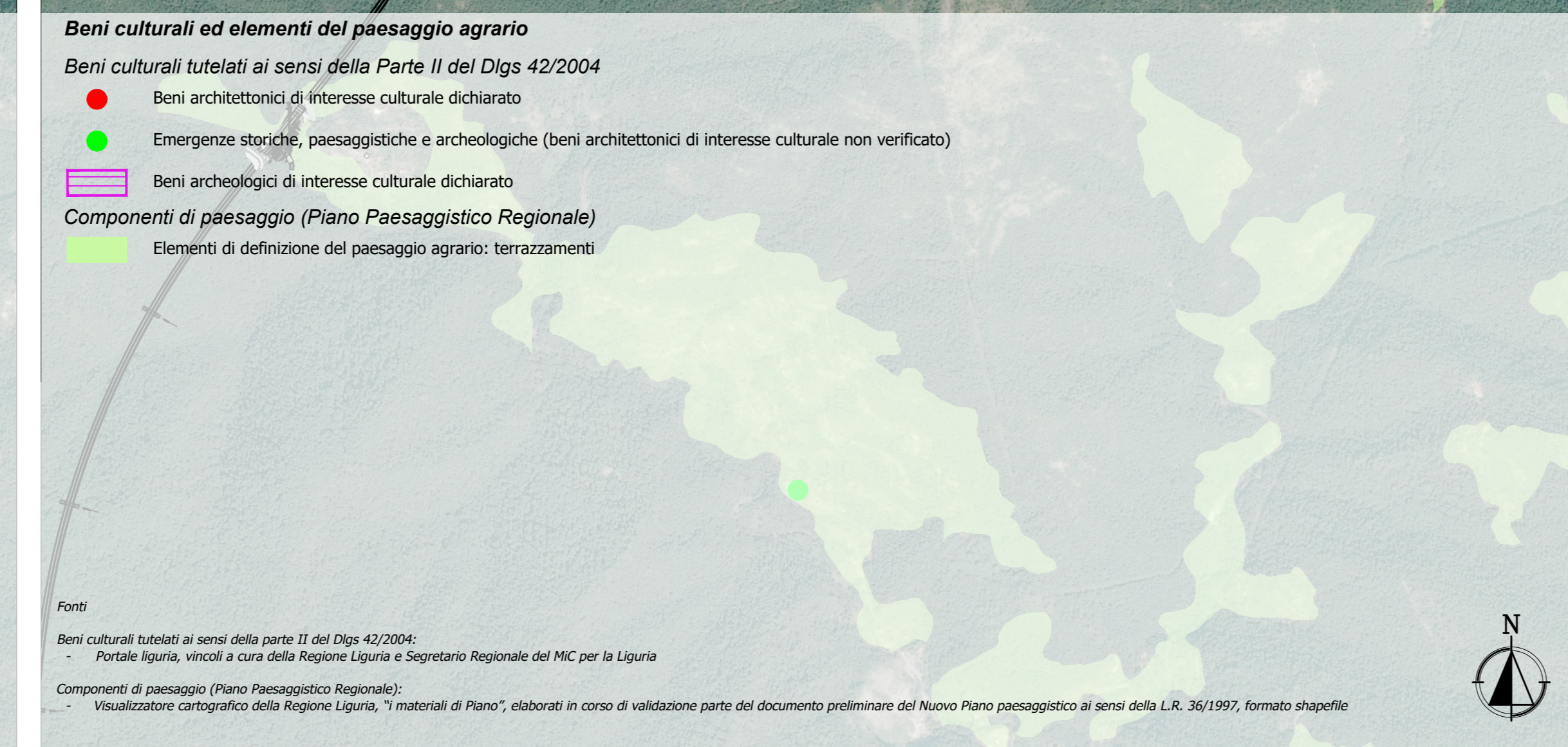
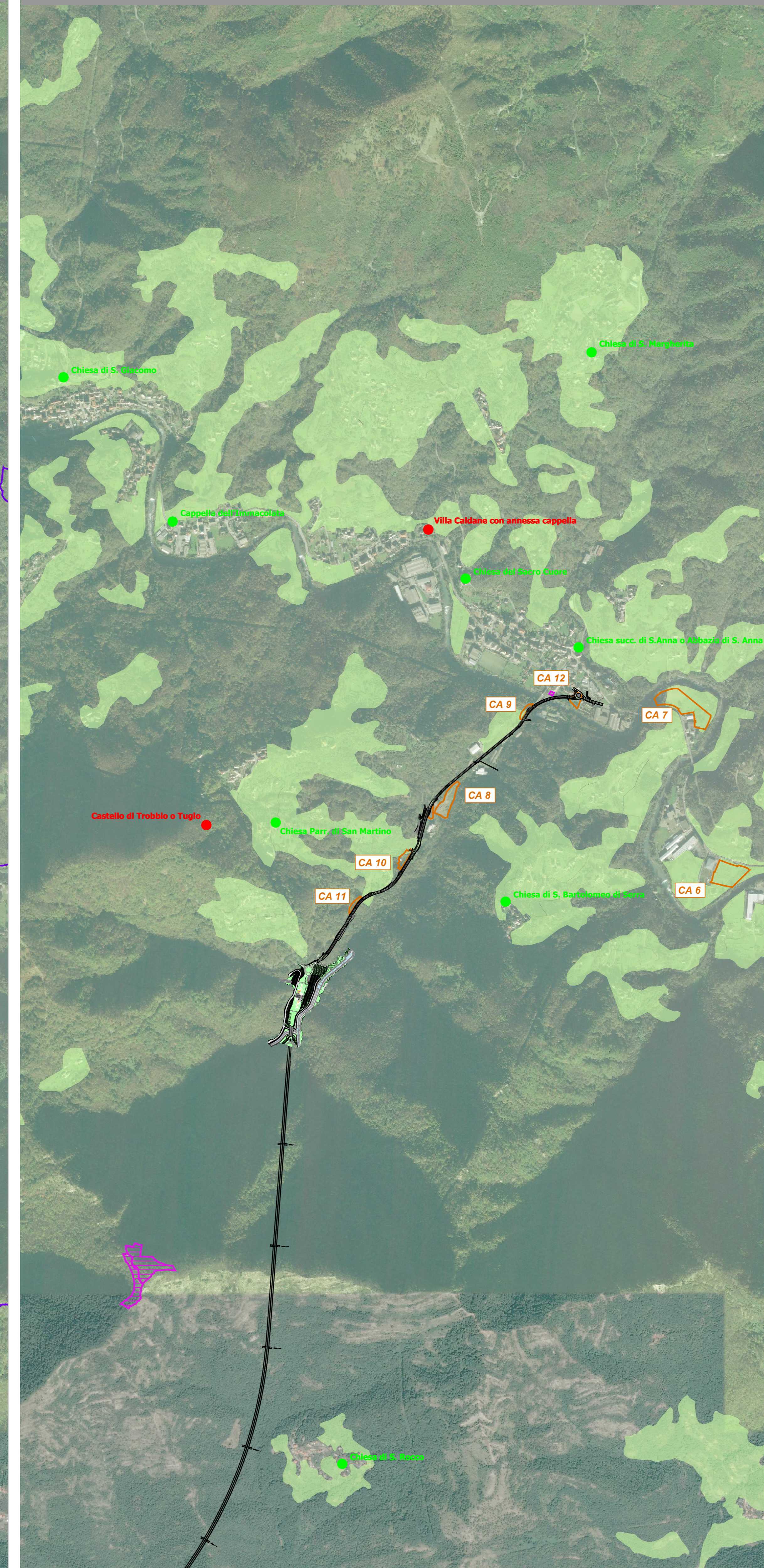

Vincoli paesaggistici

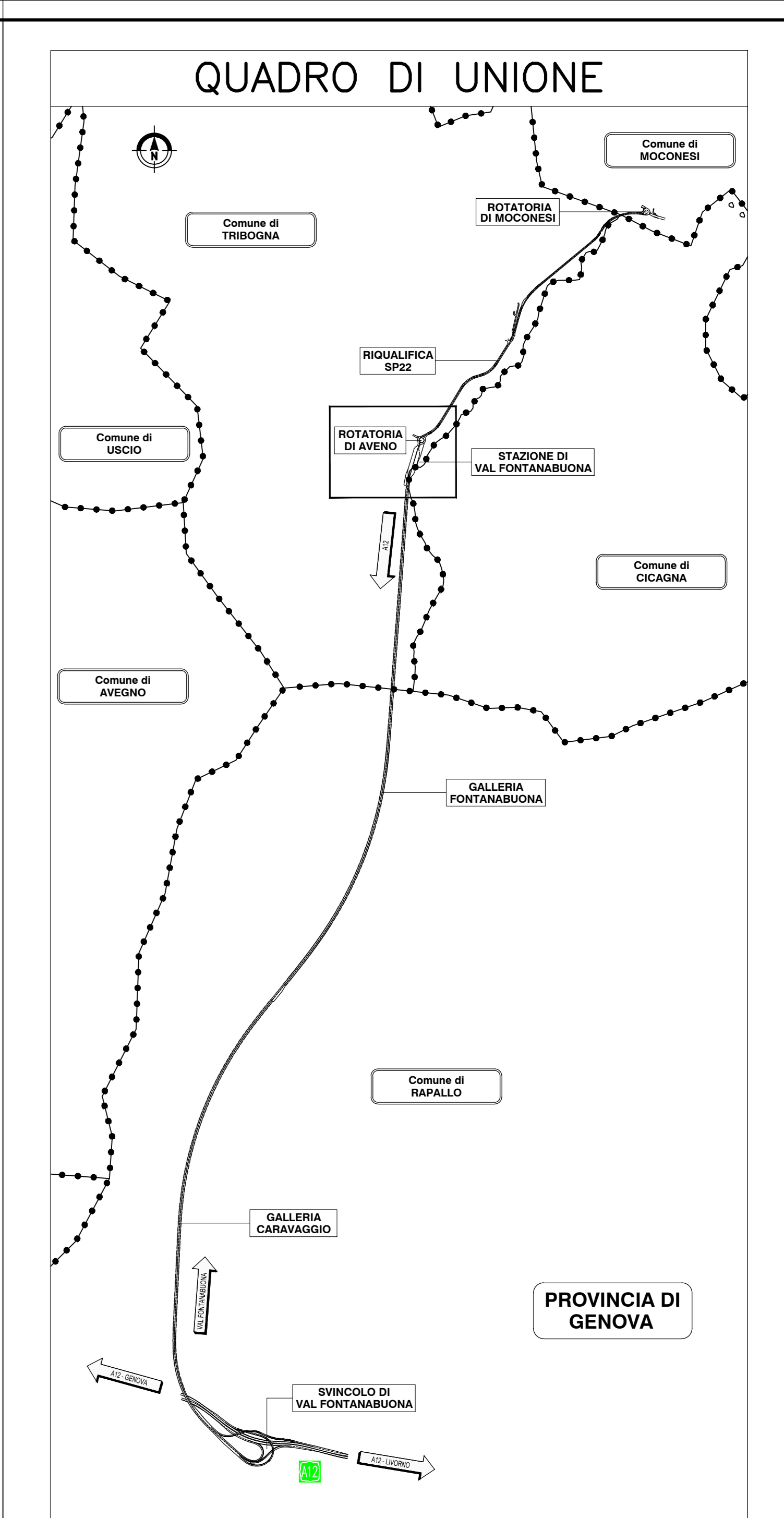
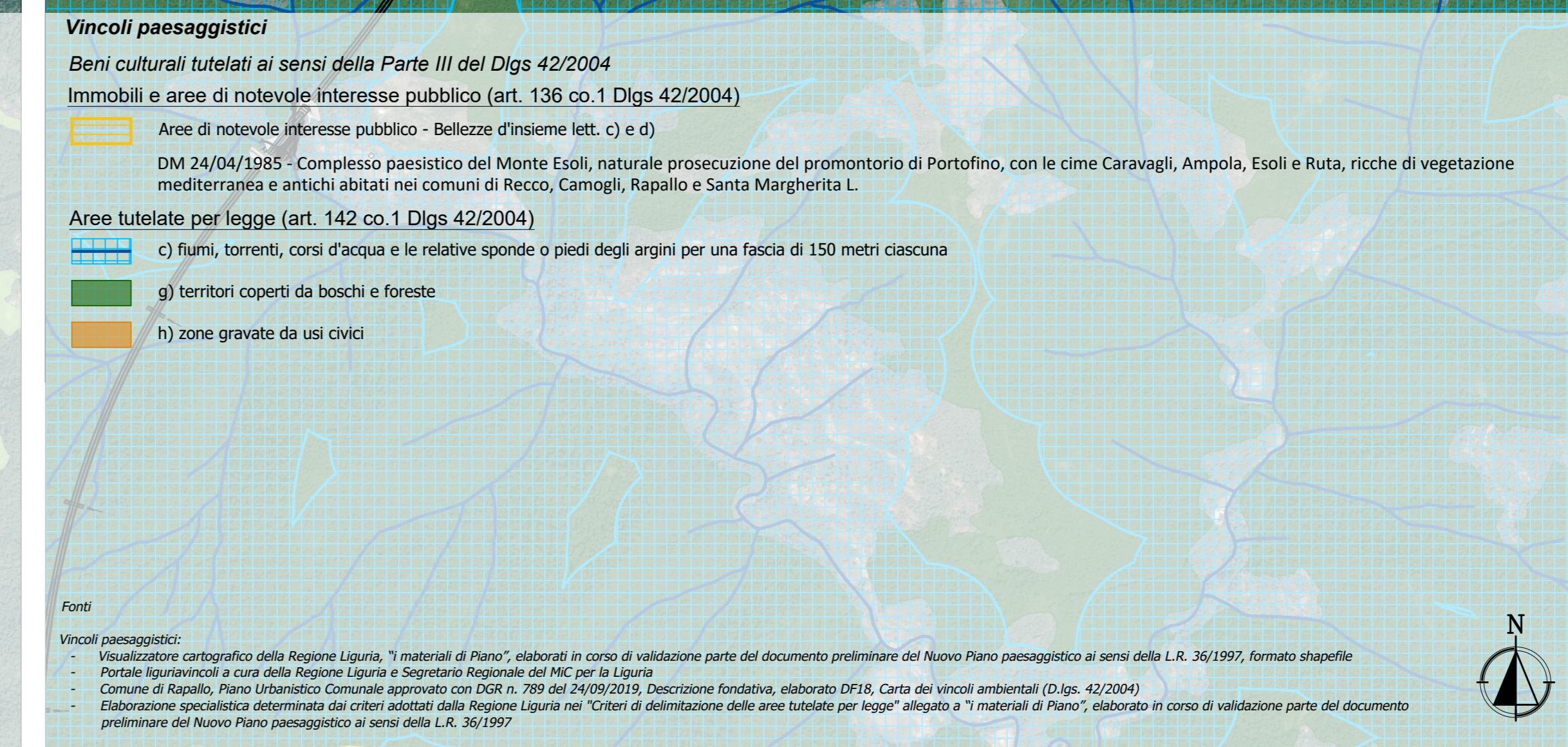

autostrade per l'italia

Accordo con Regione Liguria, Autorità di Sistema Portuale del Mar Ligure Occidentale e Comune di Genova del 14/10/2021

COLLEGAMENTO TRA LA VALFONTANABUONA E L'AUTOSTRADA A12 GENOVA-ROMA

PROGETTO DEFINITIVO

DOCUMENTAZIONE GENERALE

ASPETTI AMBIENTALI
INTERVENTI DI ARCHITETTURA E PAESAGGIO

Sovrapposizione tra progetto e ambiti oggetto di tutela - Fontanabuona

IL PROGETTISTA SPECIALISTICO		IL RESPONSABILE INTEGRAZIONE PRESTAZIONI SPECIALISTICHE		IL DIRETTORE TECNICO	
Arch. Enrico Formisano Ord. Pegg. Milano N. 42859		Ing. Andrea Federico Ceppi Ord. Pegg. Milano N. 42859		Ing. Sara Frazzini Ord. Pegg. Genova N. 9810A	
Responsabile Architettura e Paesaggio		Ing. Luca Tassi		T.A. Ambiente	

CODICE IDENTIFICATIVO		REVISIONE	
1100A3	LL00 PD/DG/AMB/AP000	00000	02

INGEGNER COORDINATORE		SUPPORTO SPECIALISTICO		REVISIONE	
Ing. Andrea Federico Ceppi Ord. Pegg. Milano N. 42859		Ing. Luca Tassi		1.1 SETTEMBRE 2022	
REDATTO		VERIFICATO		1. OTTOBRE 2022	
				2. GIUGNO 2023	

VISTO DEL COMMITTENTE

autostrade per l'italia

IL RESPONSABILE ELENCO DEL PROCEDIMENTO

Ing. Luca Tassi

VISTO DEL CONCESSIONARIO

Ministero delle Infrastrutture e dei Trasporti