

CA2 CAMPO BASE

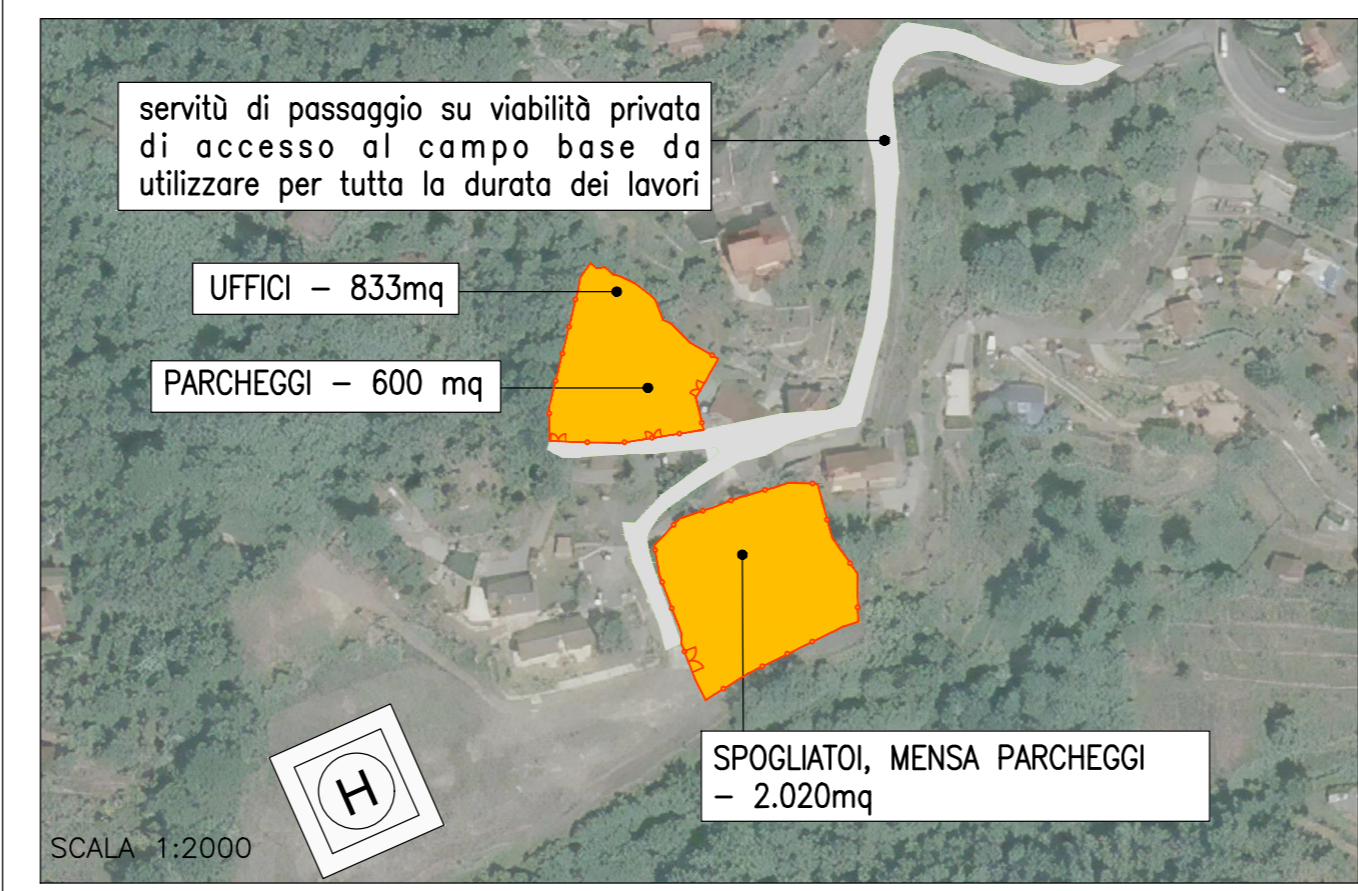

CA4 CANTIERE OPERATIVO

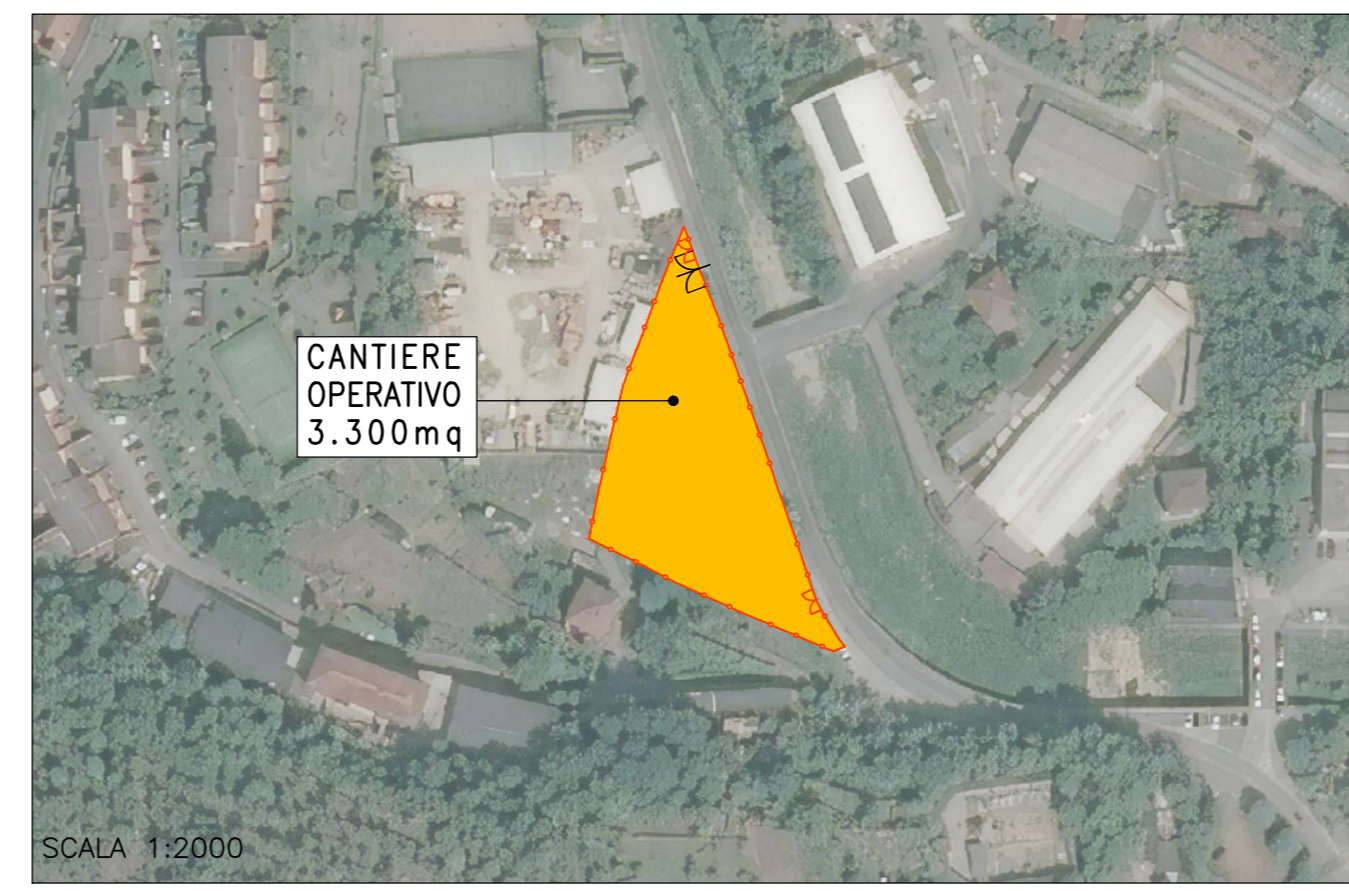

CA6 CAMPO BASE / AREA DI DEPOSITO TEMPORANEO MATERIALE PROVENIENTE DAGLI SCAVI

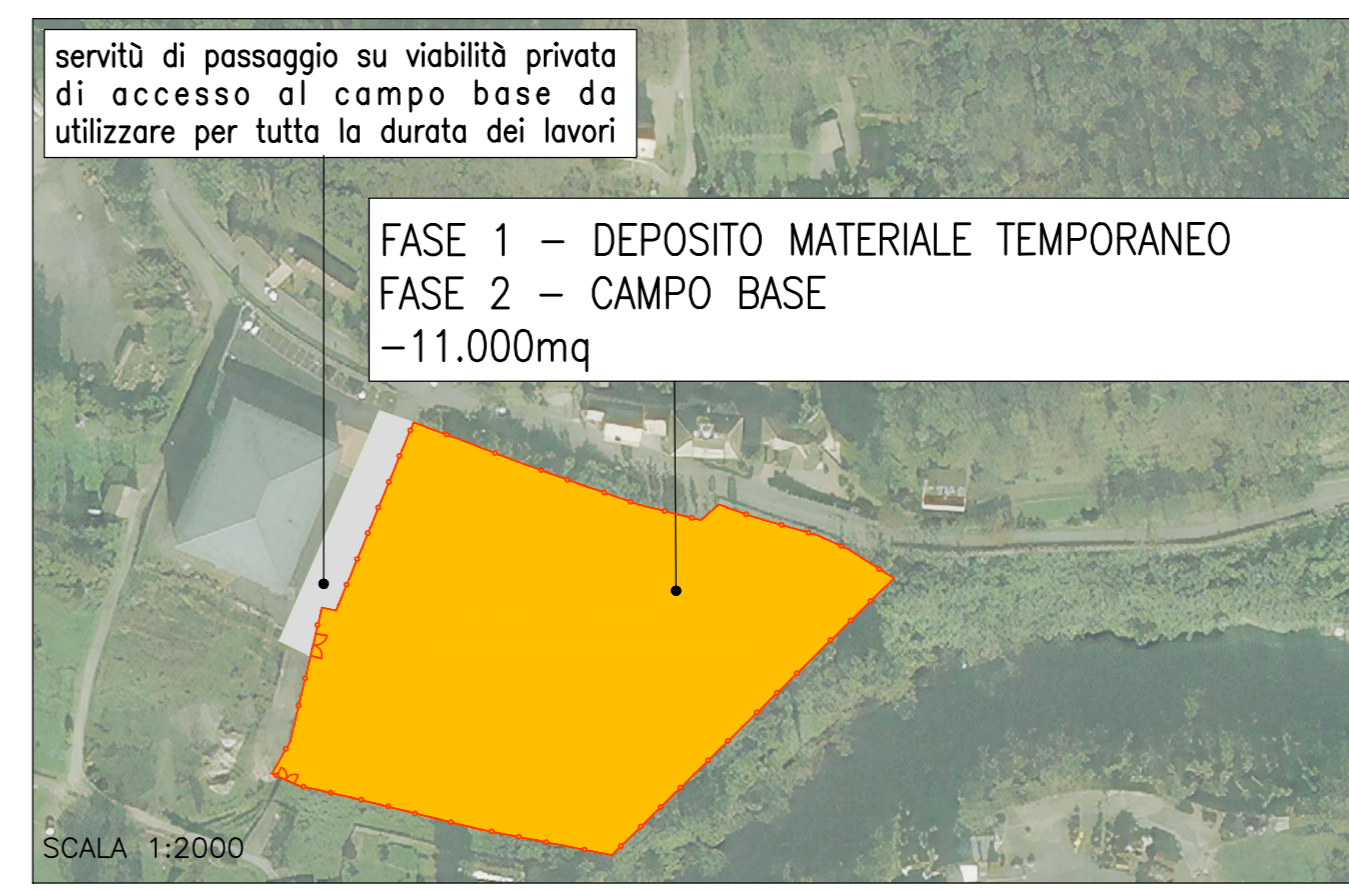

CA7 CANTIERE OPERATIVO - AREA DI DEPOSITO TEMPORANEO MATERIALE PROVENIENTE DAGLI SCAVI - AREA DI LAVORAZIONE MATERIALI PROVENIENTE DAGLI SCAVI E DALLE DEMOLIZIONI - IMPIANTO PER LA PRODUZIONE DI SPRITZ-BETON - AREA PER LA MOVIMENTAZIONE E LO STOCCAGGIO DI MATERIALI E ATTREZZATURE

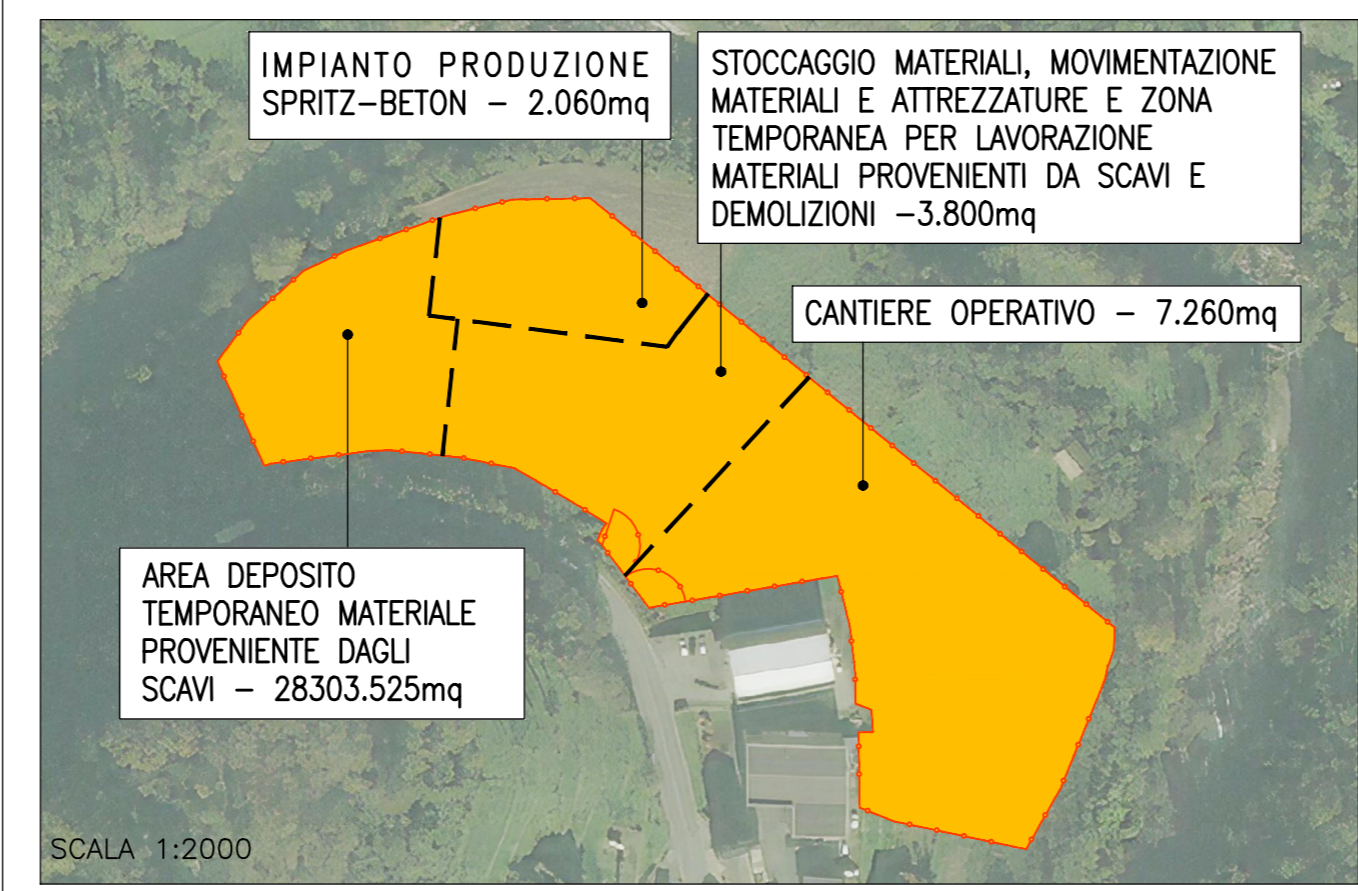

CA8 CANTIERE OPERATIVO/AREA DI DEPOSITO TEMPORANEO MATERIALE PROVENIENTE DAGLI SCAVI

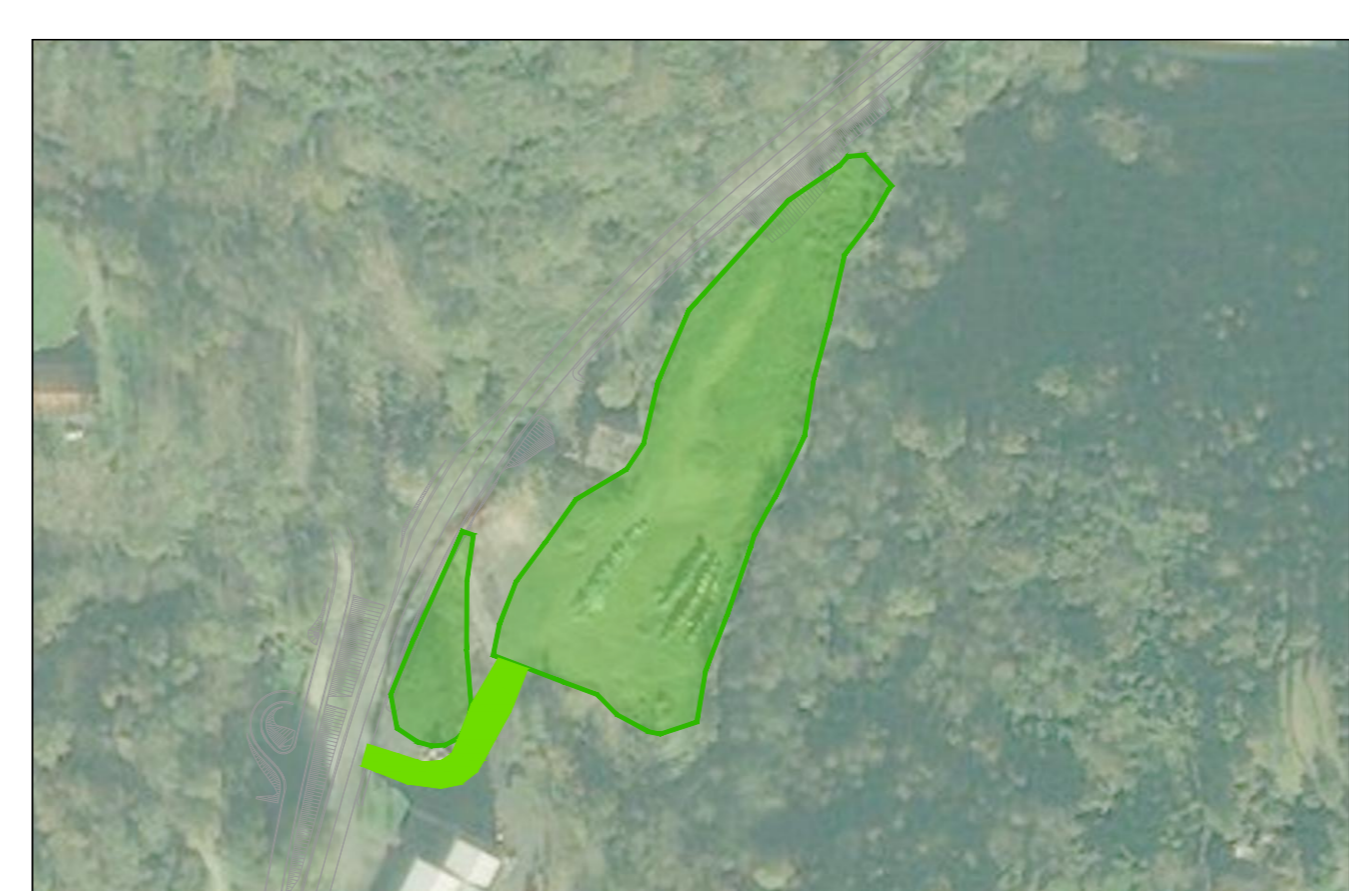
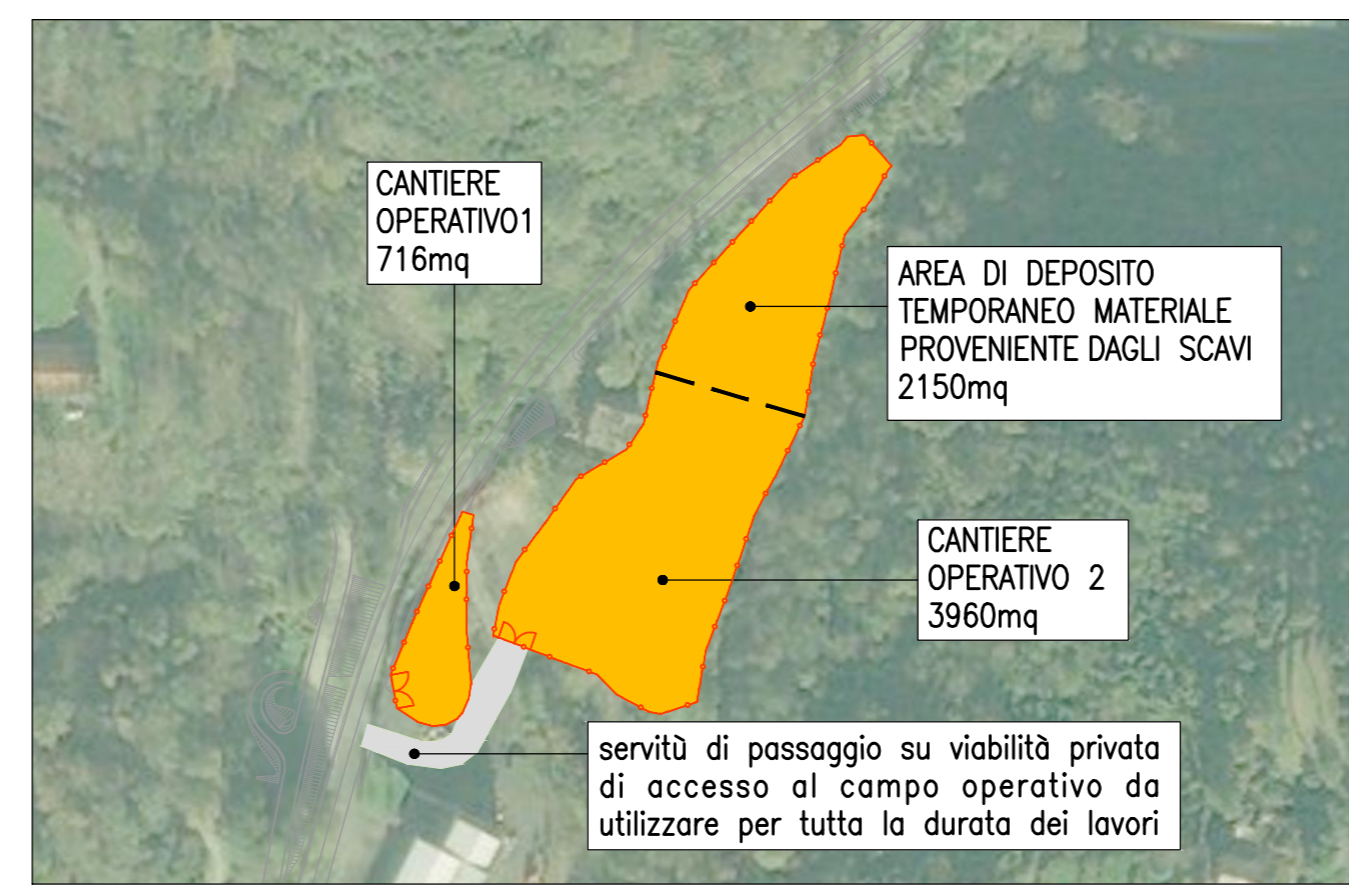

CA9 AREA DI SUPPORTO



CA10 AREA DI SUPPORTO

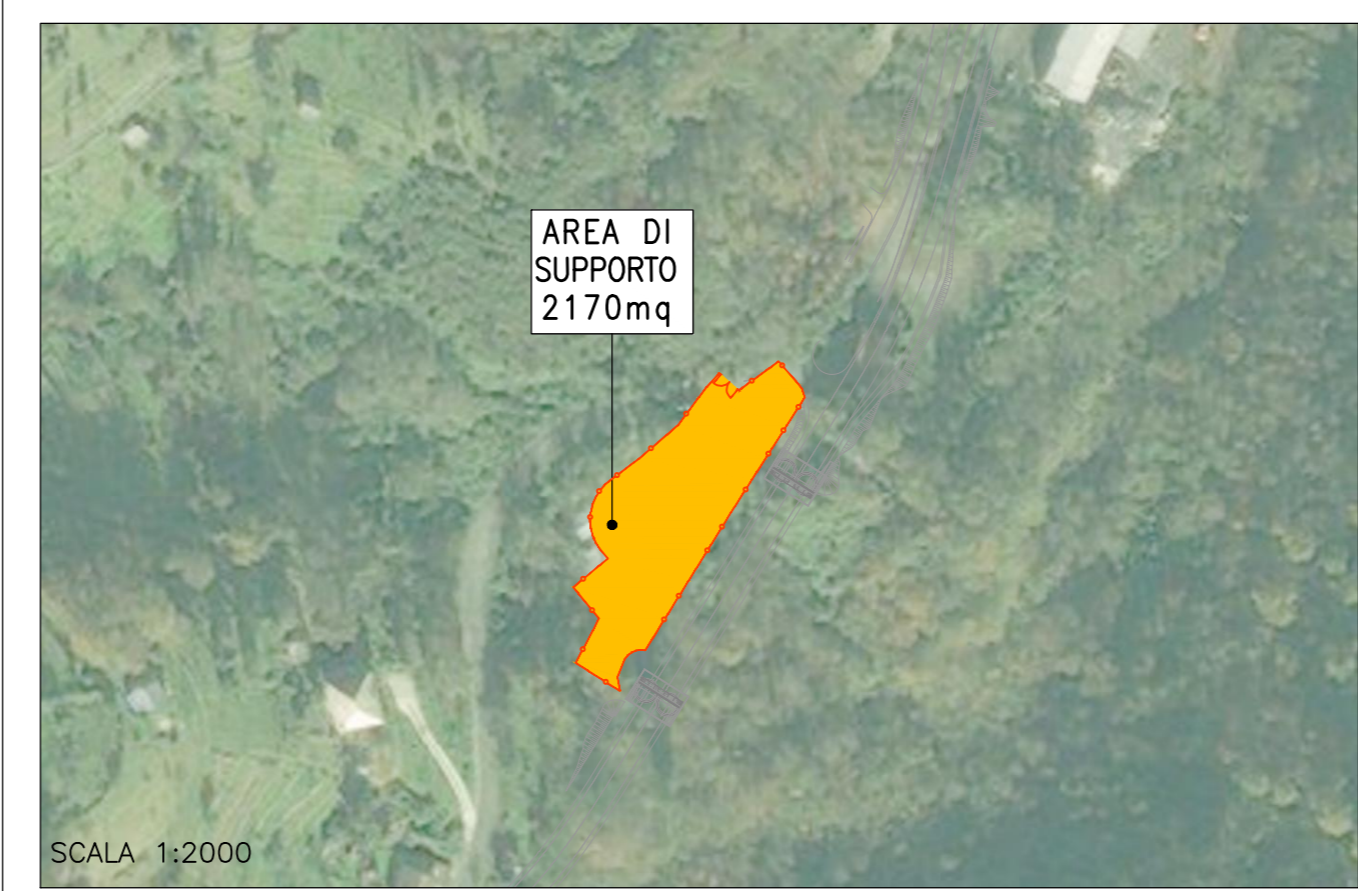

CA11 AREA DI SUPPORTO



CA12 AREA DI SUPPORTO - CAMPO TRAVI - VARO A SPINTA

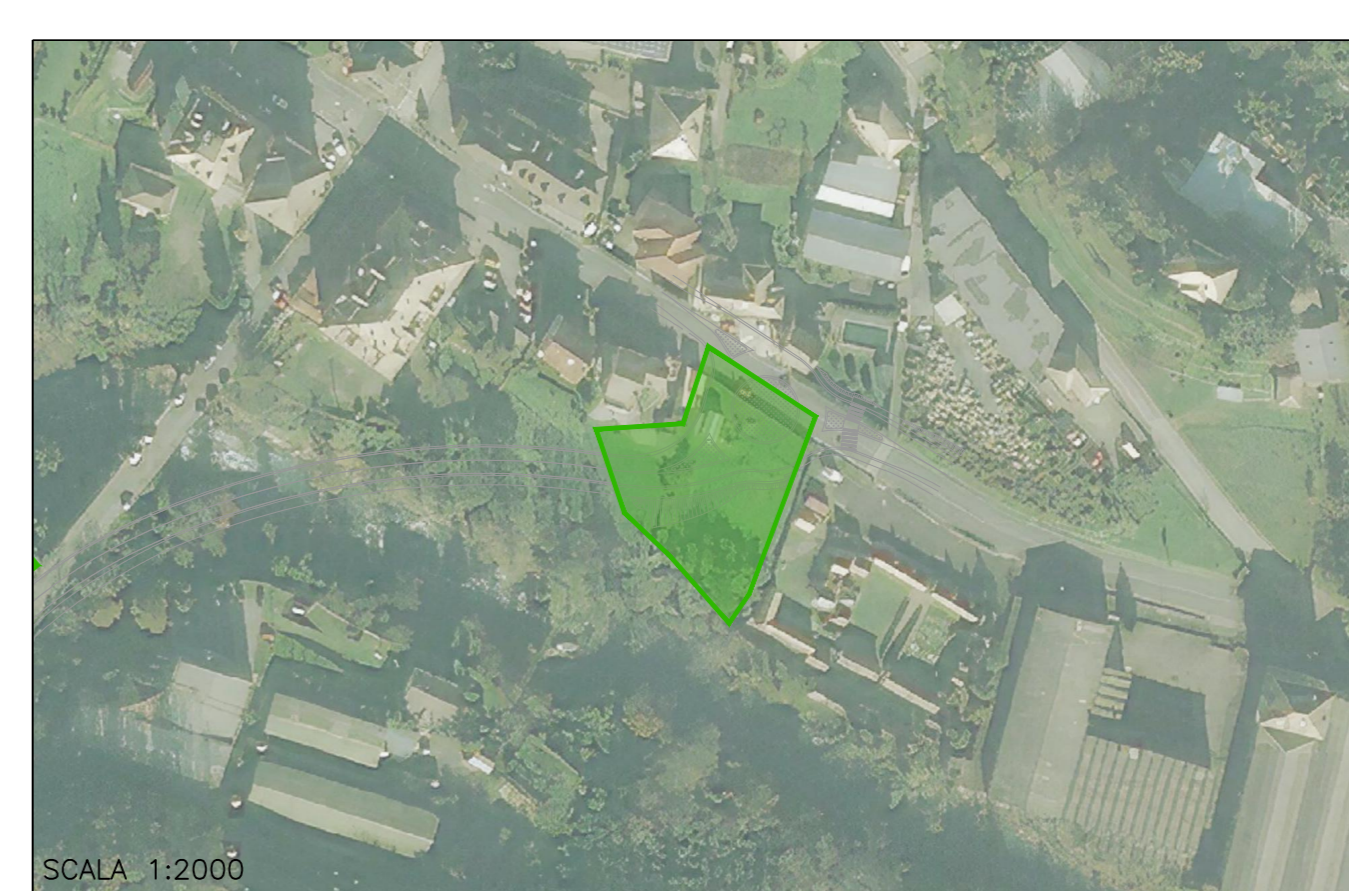

LEGENDA

- AREA DI CANTIERE
- RECINZIONE
- NJ
- AREA OGGETTO DI RIPRISTINO DELLA NATURALITA' DEI LUOGHI AL TERMINE DEI LAVORI, ANCHE DOVE SIANO PREVISTI RIMODELLAMENTI MORFOLOGICI

autostrade per l'italia

Accordo con Regione Liguria, Autorità di Sistema Portuale del Mar Ligure Occidentale e Comune di Genova del 14/10/2021

COLLEGAMENTO TRA LA VALFONTANABUONA E L'AUTOSTRADA A12 GENOVA-ROMA

PROGETTO DEFINITIVO

DOCUMENTAZIONE GENERALE

ASPETTI AMBIENTALI
INTERVENTI DI ARCHITETTURA E PAESAGGIO

Dettaglio delle aree dei cantieri operativi e aree di supporto

IL PROGETTISTA SPECIALISTICO Arch. Enrico Trombadori Via A. Moro, N. 10885 Responsabile Architettura e Paesaggio		IL RESPONSABILE INTEGRAZIONE PRESTAZIONI SPECIALISTICHE Ing. Andrea Federico Ceppi Via. Pogg. Milano N. 420559		IL DIRETTORE TECNICO Ing. Sara Frassin Via. Pogg. Genova N. 9810A T.A. Ambiente	
CODICE IDENTIFICATIVO IMPIANTO/DIRIGENTE					
1100A3	LL00	PD/DG	AMB	AP000	00000
D		AUA		7015	01
INGEGNER COORDINATORE Ing. Andrea Federico Ceppi Via. Pogg. Milano N. 420559		SUPPORTO SPECIALISTICO		REVISIONE	
REDAITO		VERIFICATO		Data	
				01 AGOSTO 2022	
				01 GIUGNO 2023	

VISTO DEL COMMITTENTE
autostrade per l'italia
IL RESPONSABILE DELL'OPERA DI PROCESSIONE
Ing. Laura Tiboni

VISTO DEL CONCESSIONE
Ministero delle Infrastrutture e dei Trasporti