

# NUOVO SVINCOLO A12 - SISTEMAZIONE IDRAULICA DEL RIO LITEGLIA | APPROFONDIMENTO PAESAGGISTICO

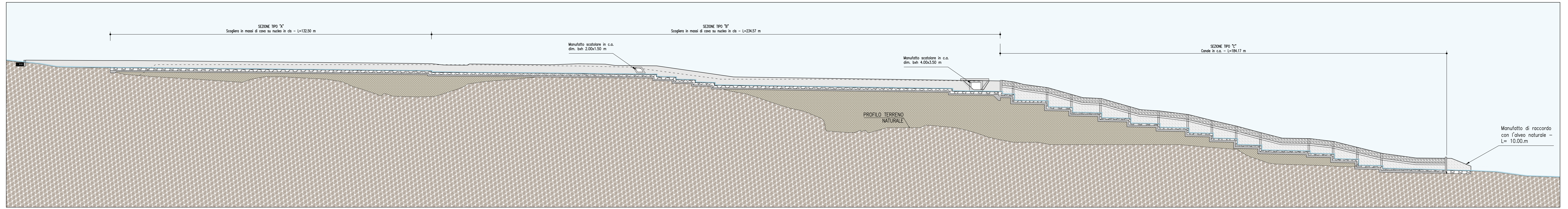

Profilo in asse della sistemazione idraulica del Rio Liteglia - Scala 1:500

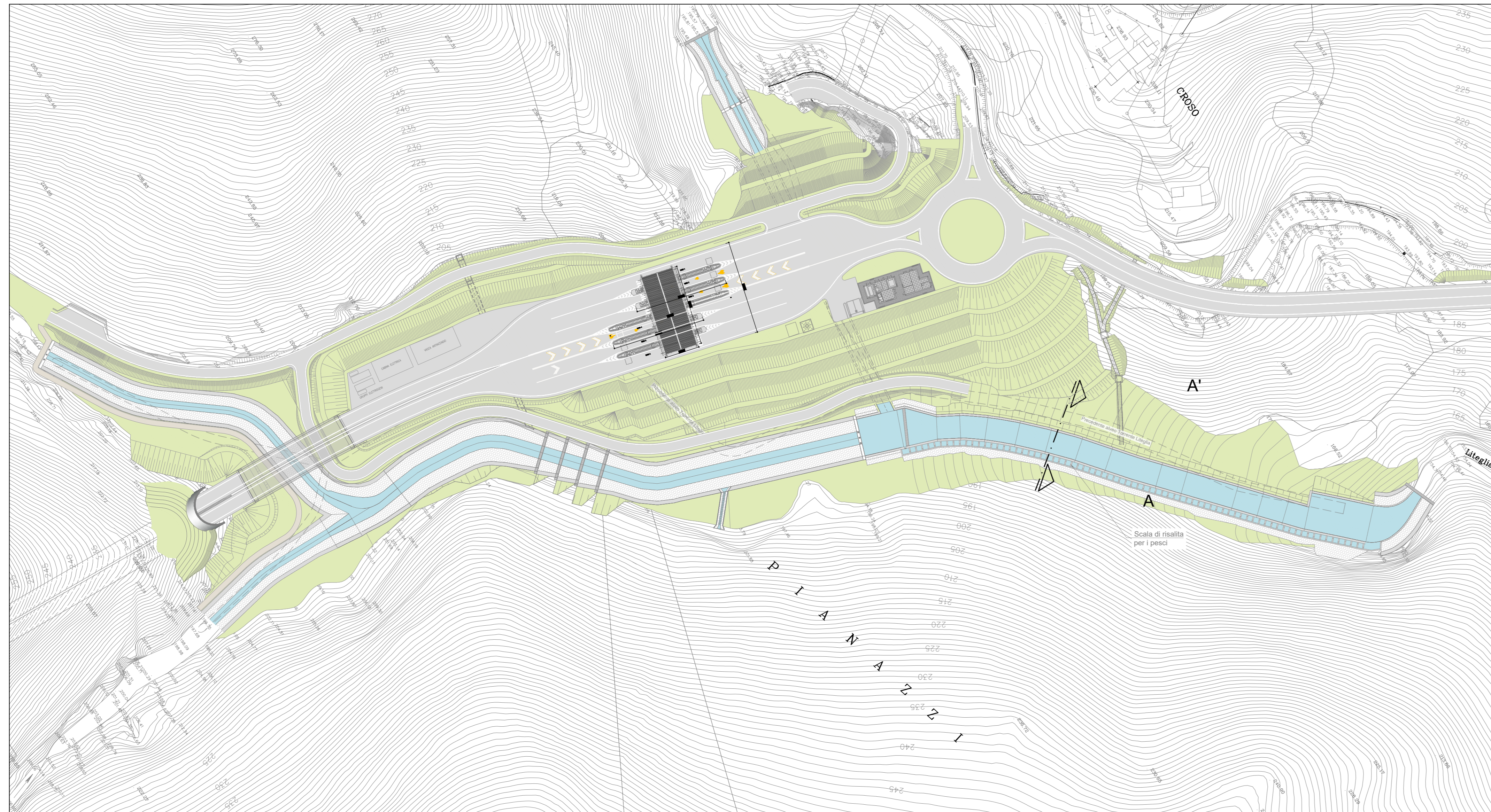

Planimetria di progetto con la sistemazione idraulica del Rio Liteglia - Scala 1:2000

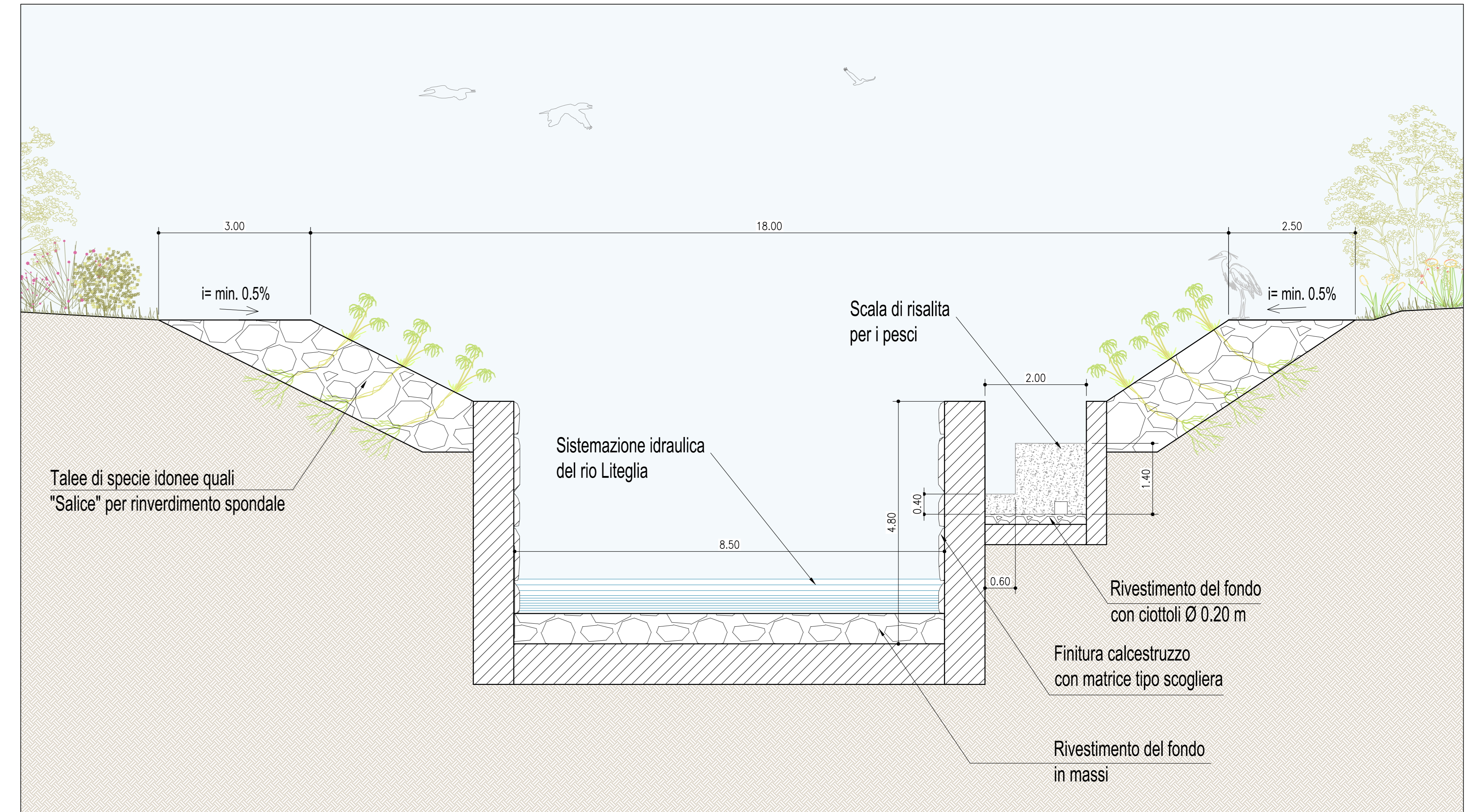

Sezioni A-A' di dettaglio - Tipo C - Scala 1:50

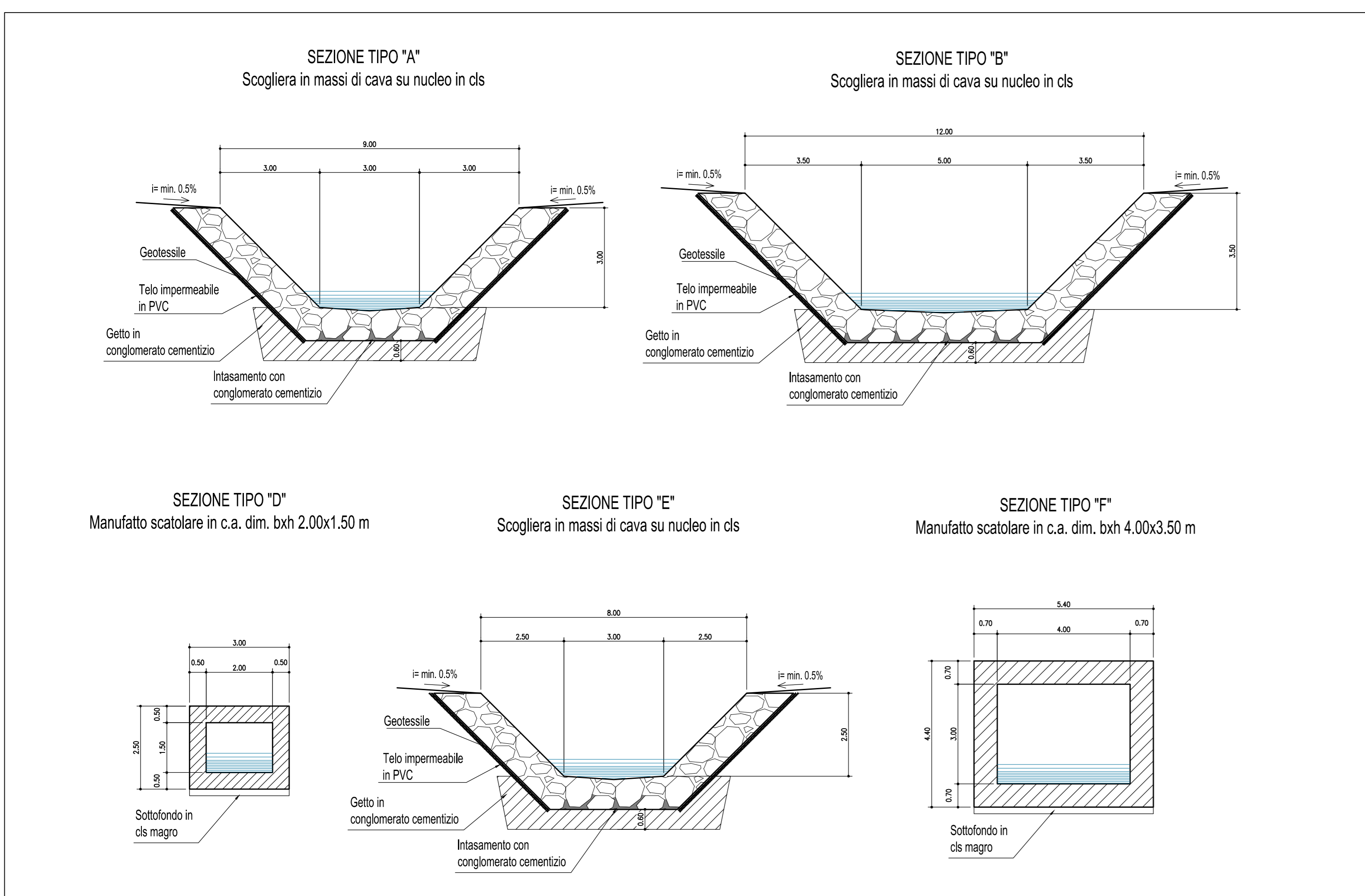

Sezioni tipologiche di dettaglio della sistemazione idraulica con gabbioni - Scala 1:100



Sistemazioni dell'alveo di un torrente con gabbioni riempiti in pietra naturale e rinverdimento (immagini di riferimento)

**autostrade** per l'italia

Accordo con Regione Liguria, Autorità di Sistema Portuale del Mar Ligure Occidentale e Comune di Genova del 14/10/2021

COLLEGAMENTO TRA LA VALFONTANABUONA E L'AUTOSTRADA A12 GENOVA-ROMA

PROGETTO DEFINITIVO

DOCUMENTAZIONE GENERALE

ASPETTI AMBIENTALI  
INTERVENTI DI ARCHITETTURA E PAESAGGIO

Inserimento paesaggistico Rio Liteglia

IL PROGETTISTA SPECIALISTICO Arch. Enrico Frenononi Dir. Pgg. Milano N. 10885 Responsabile Architettura e Paesaggio		IL RESPONSABILE INTEGRAZIONE PRESTAZIONI SPECIALISTICHE Ing. Andrea Federico Ceppi Dir. Pgg. Milano N. 428058		IL DIRETTORE TECNICO Pgg. Sara Frenononi Dir. Pgg. Genova N. 98/15A T.A. Ambiente	
APPENDICE PROGETTO Codice Cliente: 1100A3		CODICE IDENTIFICATIVO APPENDICE PROGETTO Fase: LL00 Amb: PD/DG/AMB AP000 00000		APPENDICE SUAVIZIO Fase: D/AUA 7023 02	
1100A3		LL00 PD/DG/AMB AP000 00000		D/AUA 7023 02	
INGEGNER COORDINATORE Ing. Andrea Federico Ceppi Dir. Pgg. Milano N. 428058		SUPPORTO SPECIALISTICO		REVISIONE	
REDATTO		VERIFICATO		01 SETTEMBRE 2022 02 OTTOBRE 2022 03 GIUGNO 2023	

VISTO DEL COMMITTENTE  
IL RESPONSABILE E IL CAPO DEL PROCEDIMENTO  
Ing. Laura Tisari

VISTO DEL CONCESSIONE  
Ministero delle Infrastrutture e dei Trasporti