

CIMITERO DI FERRADA - MOCONESI | APPROFONDIMENTO STORICO E VERIFICA VINCOLISTICA

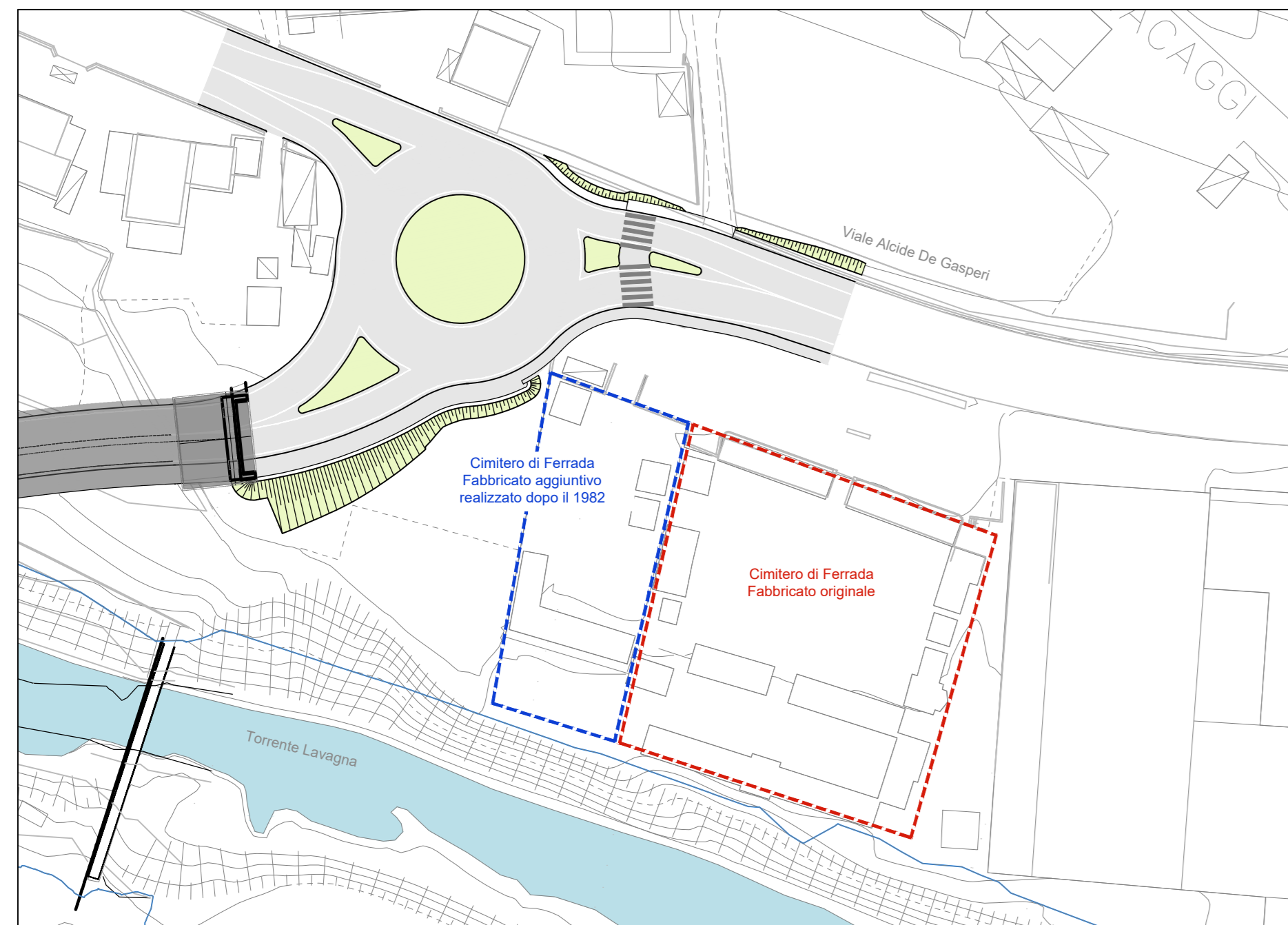

Planimetria di progetto con individuazione del Cimitero di Ferrada - Scala 1:500

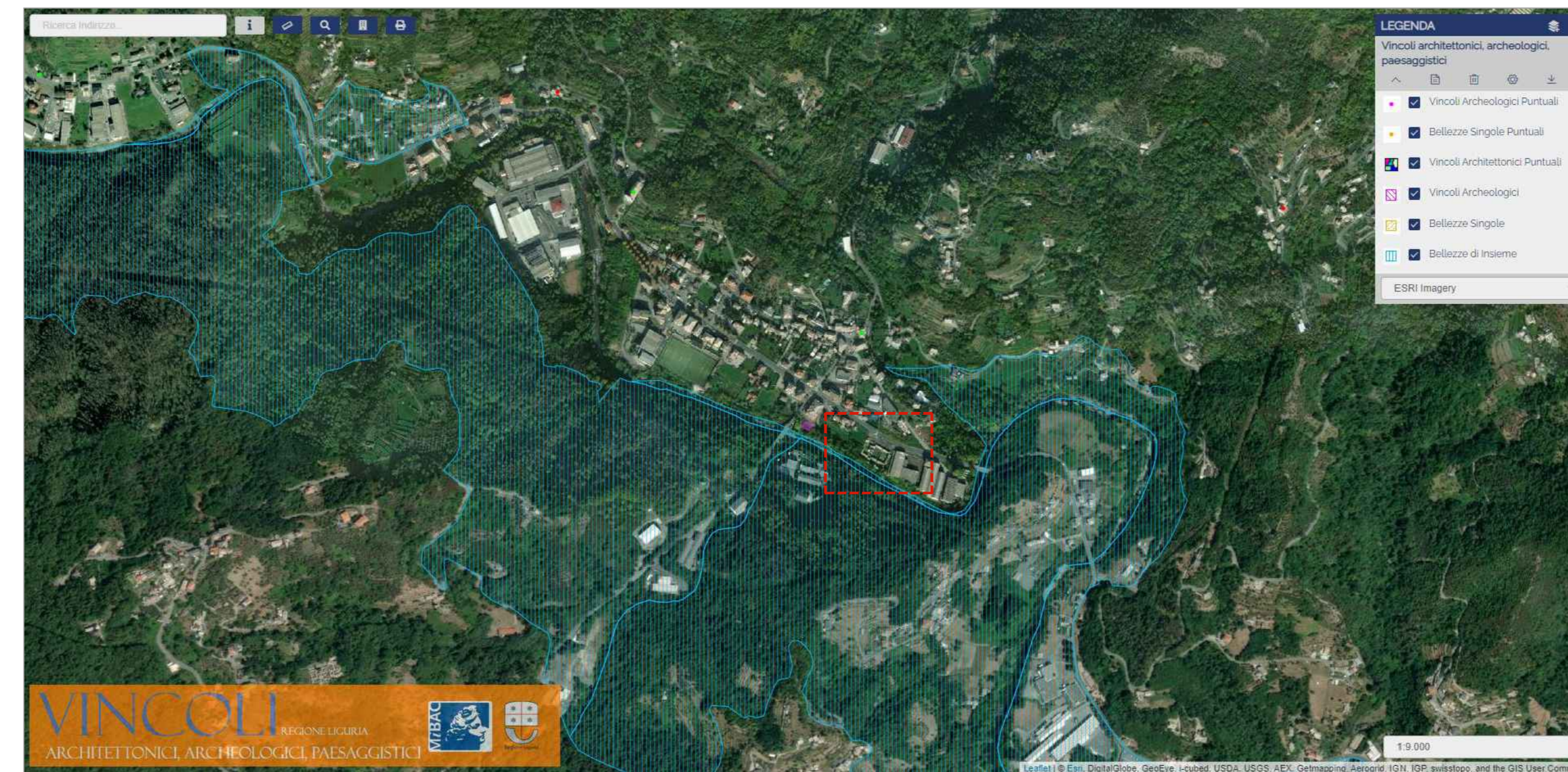

Planimetria di inquadramento dei beni architettonici, archeologici e paesaggistici (Fonte: Piano Paesaggistico Regione Liguria)
Non si rilevano tutele relative al Cimitero di Ferrada

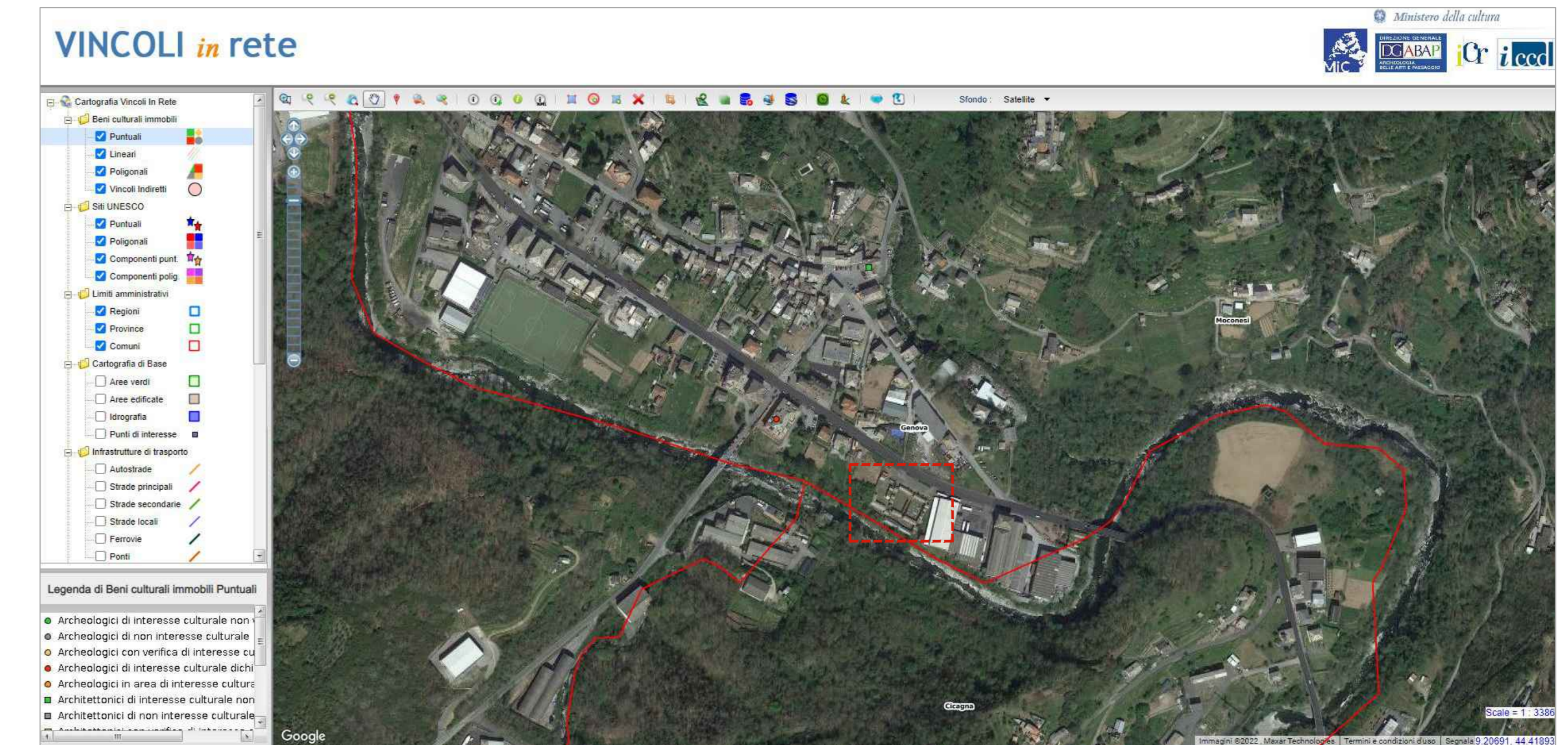

Planimetria di inquadramento con individuazione dei Beni culturali censiti dal Ministero della Cultura (Fonte: Sito Vincoli in rete)
Non si rilevano tutele relative al Cimitero di Ferrada

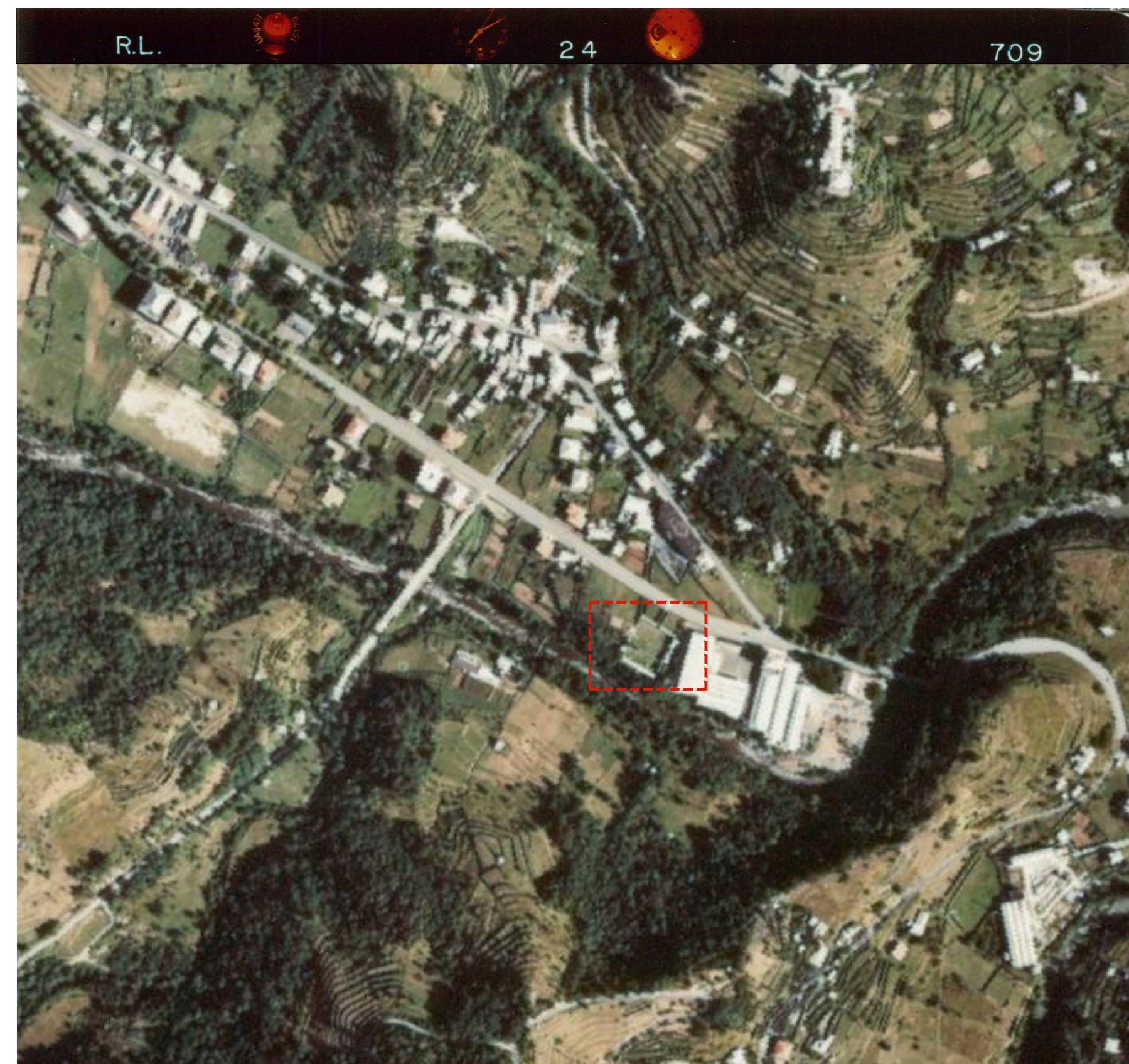

Ortofoto storica del Volo 01 del 1973-1974 (Fonte: Geoportale Regione Liguria).
Il Cimitero di Ferrada si presenta nella sua configurazione originale, senza il corpo di fabbrica aggiuntivo ad ovest della struttura.



Ortofoto storica del Volo 29 del 1982 (Fonte: Geoportale Regione Liguria).
Il Cimitero di Ferrada si presenta ancora nella sua configurazione originale, senza il corpo di fabbrica aggiuntivo ad ovest della struttura.

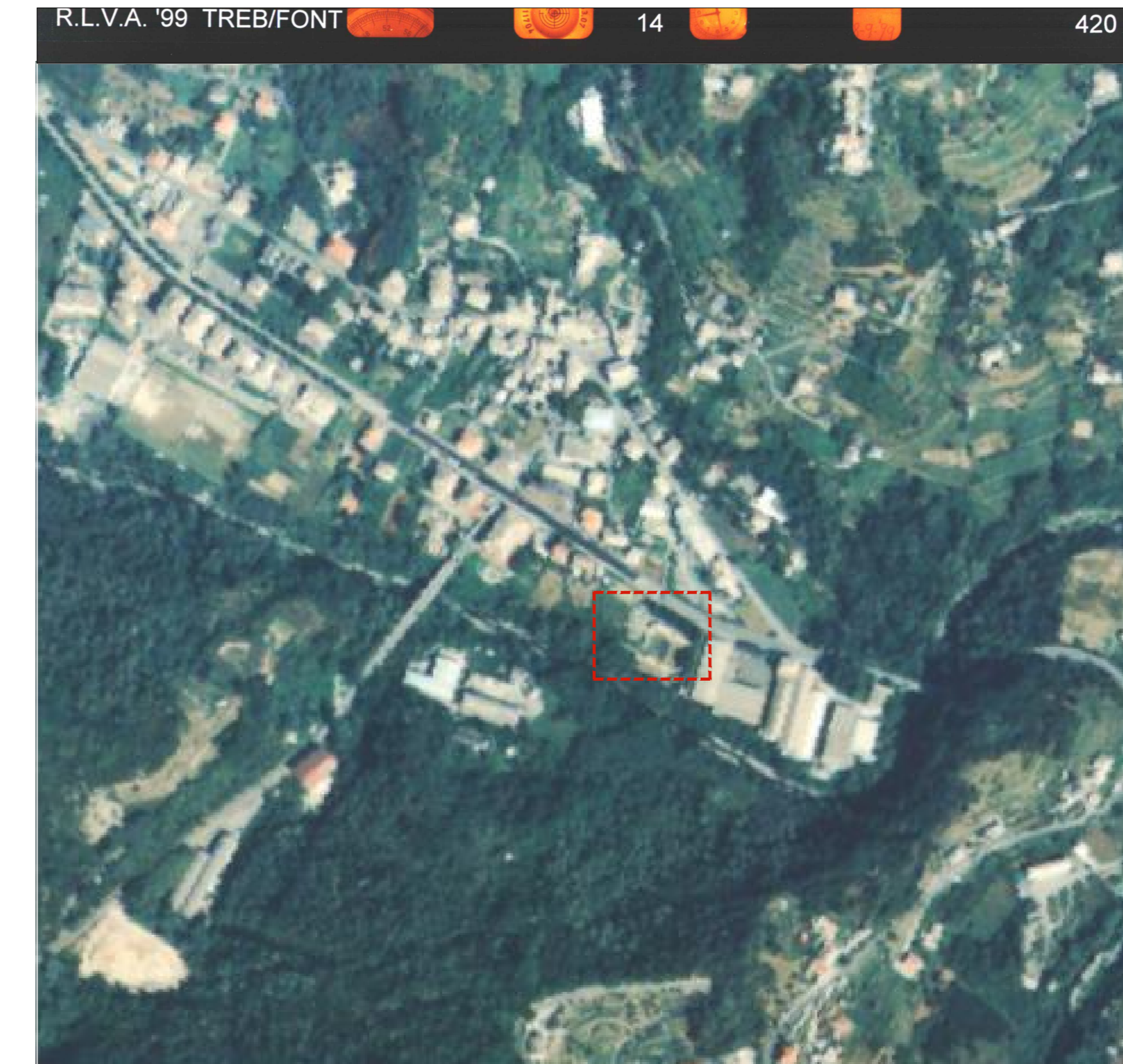

Ortofoto storica del Volo 51 del 1999-2000 (Fonte: Geoportale Regione Liguria).
Il Cimitero di Ferrada si presenta ora nella sua configurazione attuale, con il corpo di fabbrica aggiuntivo ad ovest della struttura.



Foto storica del 1957 (Fonte: archivio fotografico Maremagnum).
Il Cimitero di Ferrada si presenta ancora nella sua configurazione originale, di forma quadrangolare. Non si ritiene pertanto che sussistano le condizioni per la tutela presunta del corpo di fabbrica aggiuntivo di più recente formazione. Si segnala comunque che non vi sono interferenze di alcun tipo con il Cimitero di Ferrada nella sua configurazione attuale.

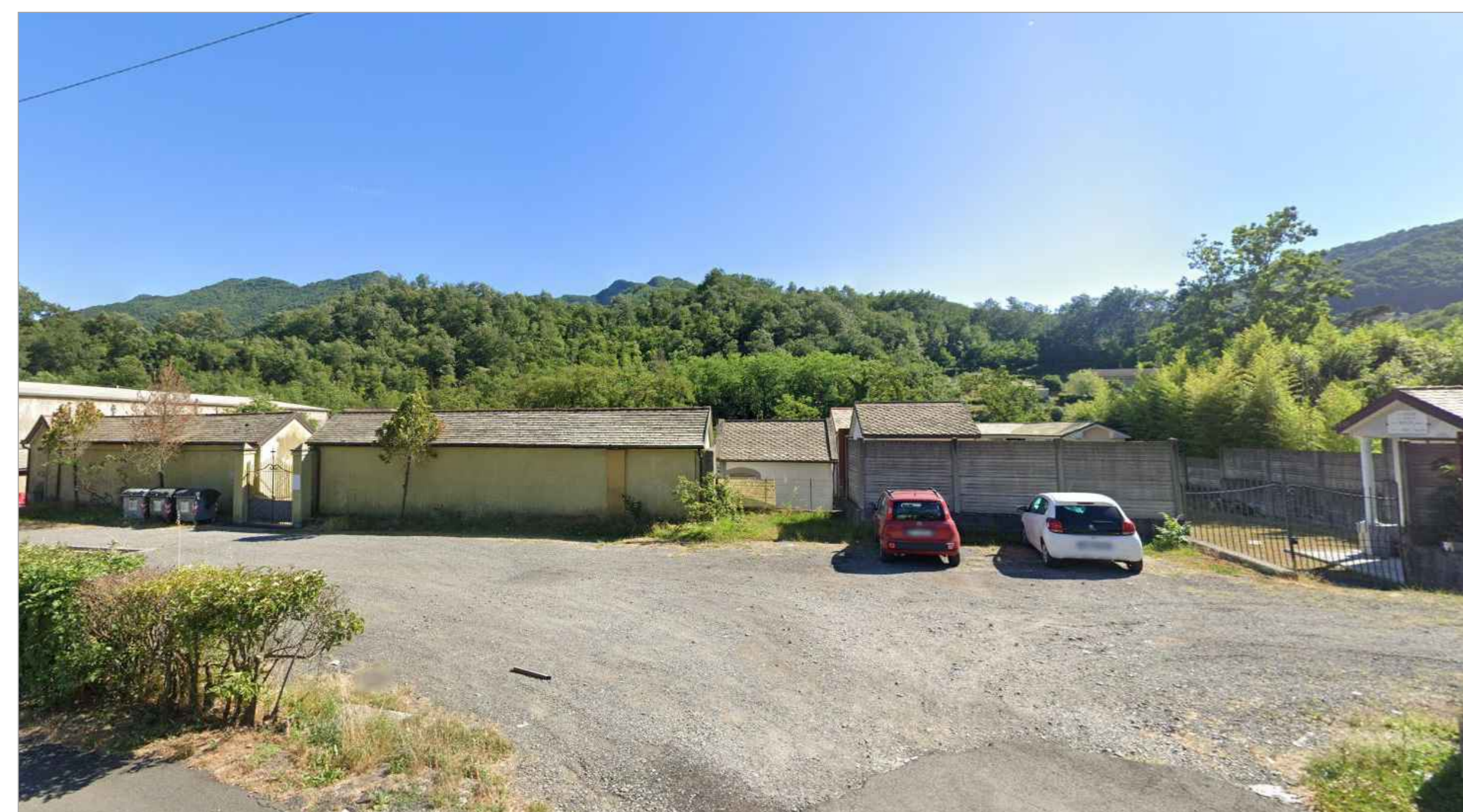

Cimitero di Ferrada - Fronte strada attuale su viale Alcide De Gasperi.



Cimitero di Ferrada - Stato di fatto attuale degli spazi interni.

autostrade per l'italia

Accordo con Regione Liguria, Autorità di Sistema Portuale del Mar Ligure Occidentale e Comune di Genova del 14/10/2021

COLLEGAMENTO TRA LA VALFONTANABUONA E L'AUTOSTRADA A12 GENOVA-ROMA

PROGETTO DEFINITIVO

DOCUMENTAZIONE GENERALE

ASPETTI AMBIENTALI
INTERVENTI DI ARCHITETTURA E PAESAGGIO

Approfondimento storico e analisi vincolistica cimitero di Ferrada

IL PROGETTISTA SPECIALISTICO Arch. Enrico Ferrarini Dir. Arch. Milano N. 10885 Responsabile Architettura e Paesaggio		IL RESPONSABILE INTEGRAZIONE PRESTAZIONI SPECIALISTICHE Ing. Andrea Federico Ceppi Dir. Ing. Milano N. A29059		IL DIRETTORE TECNICO Ing. Sara Frasca Dir. Ing. Genova N. 9810A T.A. Ambiente	
APPENDICE PROGETTO Codice Cliente: 1100000000		CODICE IDENTIFICATIVO RIFERIMENTO DIRETTORE Codice Cliente: 1100000000		RIFERIMENTO SUADARIO Codice Cliente: 1100000000	
1100A3	LL00	PD/DG	AMB	AP000	00000
				D AUA	7024 01
INGEGNER COORDINATORE Ing. Andrea Federico Ceppi Dir. Ing. Milano N. A29059		SUPPORTO SPECIALISTICO		REVISIONE N. data 01 SETTEMBRE 2023 02 GIUGNO 2023	
REDATTO		VERIFICATO			

VISTO DEL COMMITTENTE IL RESPONSABILE E L'UFFICIO DEL PROCEDIMENTO Ing. Laura Tisari	VISTO DEL CONCEDEENTE Ministero delle Infrastrutture e dei Trasporti
--	---