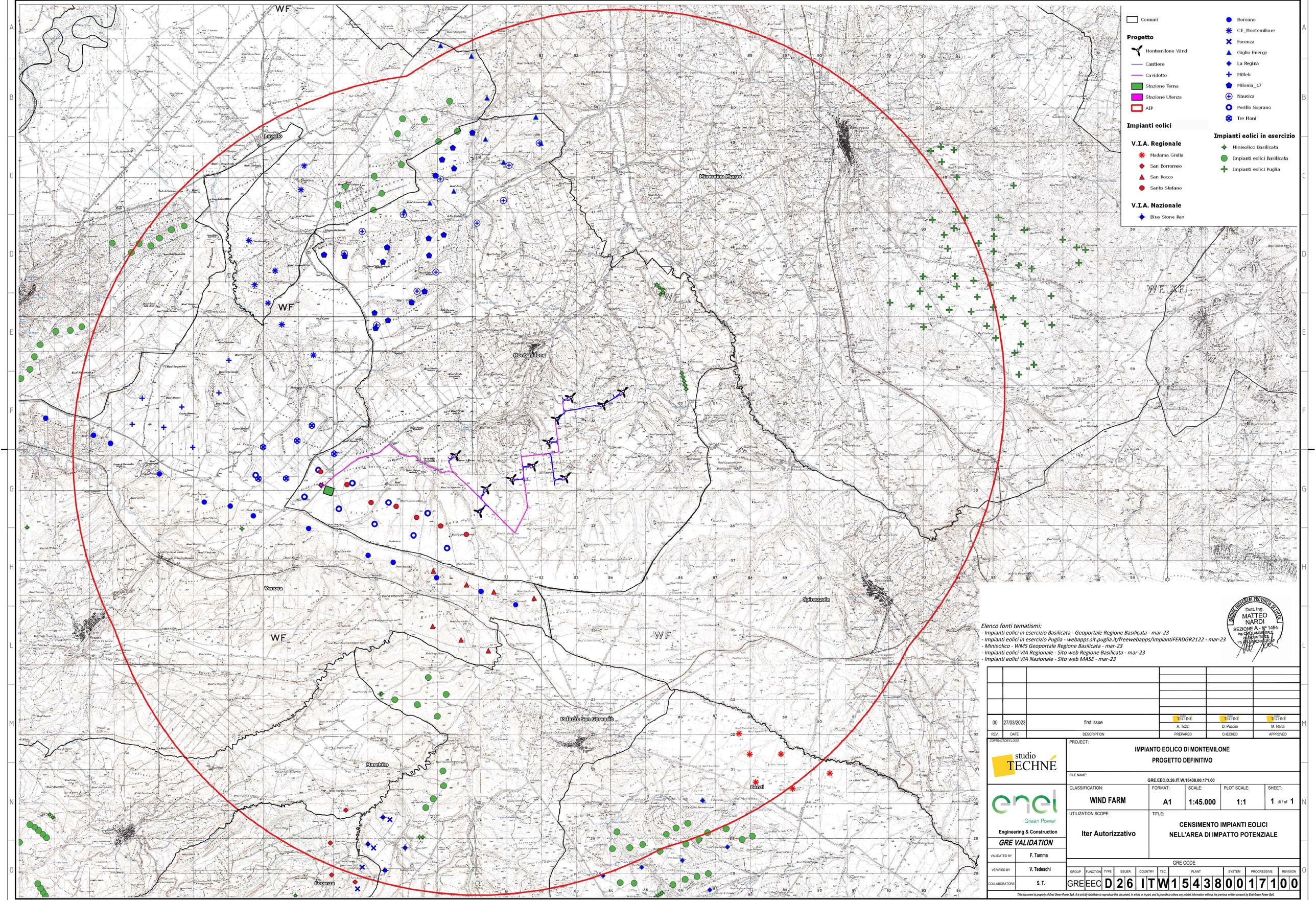

Elenco fonti tematismi:
- *Impianti eolici in esercizio Basilicata - Geoportale Regione Basilicata - mar-23*
- *Impianti eolici in esercizio Puglia - webapps.sit.puglia.it/freewebapps/ImpiantiFERDGR2122 - mar-23*
- *Minieolico - WMS Geoportale Regione Basilicata - mar-23*
- *Impianti eolici VIA Regionale - Sito web Regione Basilicata - mar-23*
- *Impianti eolici VIA Nazionale - Sito web MASE - mar-23*

ORDINE DEGLI INGEGNERI PROVINCIA DI LECCE
Dott. Ing. MATTEO NARDI
SEZIONE A - N° 1494
Ing. CIVILE AMBIENTALE
INDUSTRIALE
INFORMAZIONE

REV.	DATE	DESCRIPTION	PREPARED	CHECKED	APPROVED
00	27/03/2023	first issue	studio TECHNÉ A. Tozzi	studio TECHNÉ D. Puccini	studio TECHNÉ M. Nardi

CONTRACTOR'S LOGO: studio TECHNÉ

PROJECT: **IMPIANTO EOLICO DI MONTEMILONE**
PROGETTO DEFINITIVO

FILE NAME: GRE.EEC.D.26.IT.W.15438.00.171.00

CLASSIFICATION:	FORMAT:	SCALE:	PLOT SCALE:	SHEET:
WIND FARM	A1	1:45.000	1:1	1 di / of 1

UTILIZATION SCOPE: Iter Autorizzativo

TITLE: **CENSIMENTO IMPIANTI EOLICI NELL'AREA DI IMPATTO POTENZIALE**

enel Green Power
Engineering & Construction

GRE VALIDATION

VALIDATED BY	F. Tamma
VERIFIED BY	V. Tedeschi
COLLABORATORS	S. T.

GRE CODE

GROUP	FUNCTION	TYPE	ISSUER	COUNTRY	TEC.	PLANT	SYSTEM	PROGRESSIVE	REVISION
GRE	EEC	D	26	IT	W	15438	00	171	00

This document is property of Enel Green Power SpA. It is strictly forbidden to reproduce this document, in whole or in part, and to provide to others any related information without the previous written consent by Enel Green Power SpA.