

# LEGENDA

## SIMBOLOGIA CARTOGRAFICA

- Metanodotto in progetto
- Altro metanodotto in progetto
- Metanodotti SGI esistenti
- Altri Metanodotti esistenti
- Aree impianti stacco-terminale in progetto
- Aree impianti stacco-terminale SGI esistenti
- Limite sovrapposizione fogli
- T.O.C.
- Impianti di linea in progetto
- Strade di accesso provvisorio
- Strada di accesso all'impianto
- Adeguamento strade esistenti
- Piazzola di stoccaggio tubazioni
- Depositi temporanei
- Viabilità in progetto

## SIMBOLOGIA MECCANICA

- Punto di intercettazione di linea (P.I.L.)
- Punto di intercettazione di derivazione importante (P.I.D.I.)
- Stazione predisposta per lancio e ricevimento PIG

## SIMBOLOGIA TEMATICA

- Campione ambientale

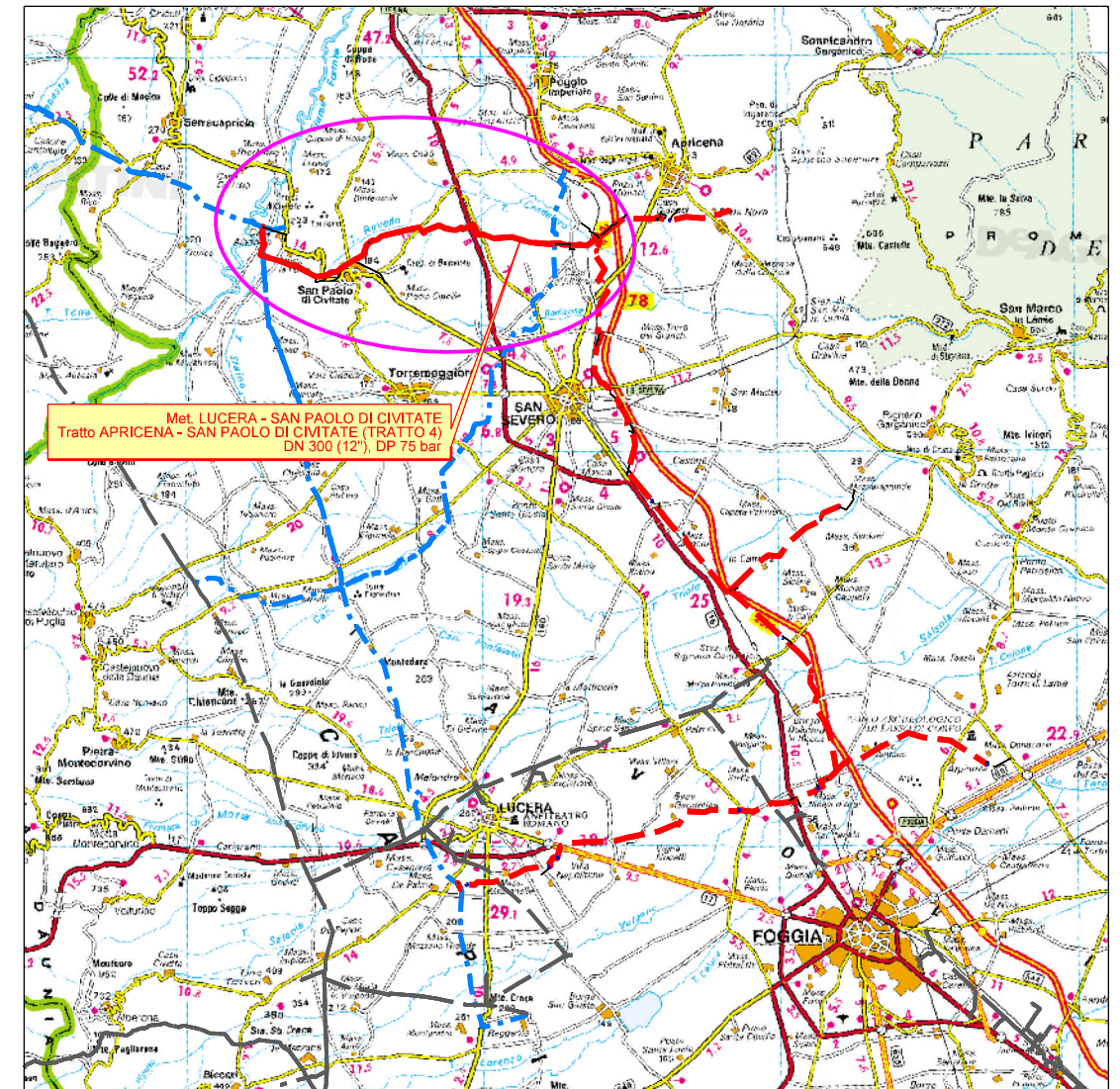

COROGRAFIA 1:350.000

Il presente disegno e' di proprieta' aziendale - La Societa' tutelera' i propri diritti a termine di legge.

Il presente disegno e' di proprieta' aziendale - La Societa' tutelera' i propri diritti a termine di legge.

Progressiva chilometrica	N.
Comuni	COMUNE
Province	PROVINCIA
Impianti	TIPO - N. - PROG.             TIPO - N. - PROG. in progetto su altro met.             TIPO - N. - ESISTENTE
Attraversamenti	TIPOLOGIA ATTRAVERSATA (SS n. ##, corso d'acqua, ferrovia, ecc.)
Strade - Piste - Piazzole	ACCESSO IMPIANTI             ADEGUAMENTI STRADE             STRADE PROVVISORIE             DEPOSITI TEMPORANEI            Dn            N.            Pn
Campione ambientale	D#

1	14/03/2023	Aggiornamento a seguito del Decreto MiTE n.75 del 27/05/2022	F.DOMANICO	G.AIUDI	H.D.AIUDI
0	15/03/2021	EMISSIONE PER ENTI	V. VACCARO	G.VECCHIO	A.SPADACINI
REV.	DATA	DESCRIZIONE	ELABORATO	VERIFICATO	APPROVATO
			COMMESSA 5721	UNITA' 004	
<b>METANODOTTO LUCERA - SAN PAOLO DI CIVITATE</b> <b>Tratto APRICENA - SAN PAOLO DI CIVITATE (TRATTO 4)</b> <b>DN 300 (12"), DP 75 bar</b>			DISEGNO	PG-D-1036	
			REVISIONE	1	
TRACCIATO DI PROGETTO CON PUNTI DI CARATTERIZZAZIONE SUOLO			FG.	1	DI 7
			SCALA	1:10.000	

METANODOTTO LUCERA - SAN PAOLO DI CIVITATE  
 Tratto APRICENA - SAN PAOLO DI CIVITATE (TRATTO 4)  
 DN 300 (12"), DP 75 bar

1	14/03/2023	Aggiornamento a seguito del Decreto MITE n.75 del 27/05/2022	F.DOMANICO	G.AIUDI	H.D.AIUDI
0	15/03/2021	EMISSIONE PER ENTI	V. VACCARO	G.VECCHIO	A. SPADACINI
REV.	DATA	DESCRIZIONE	ELABORATO	VERIFICATO	APPROVATO
PROGETTISTA			Dis. 004-PG-D-1036		
S.G.I. Società Gasdotti Italia S.p.A.			Comm. 5721		
techfem			Scala 1:10.000		
Rif.TFM: 110009-4D-DT-D-5236					

Foglio  
**2**  
 di 7  
 Scala  
 1:10.000

TRACCIATO DI PROGETTO CON PUNTI DI CARATTERIZZAZIONE SUOLO

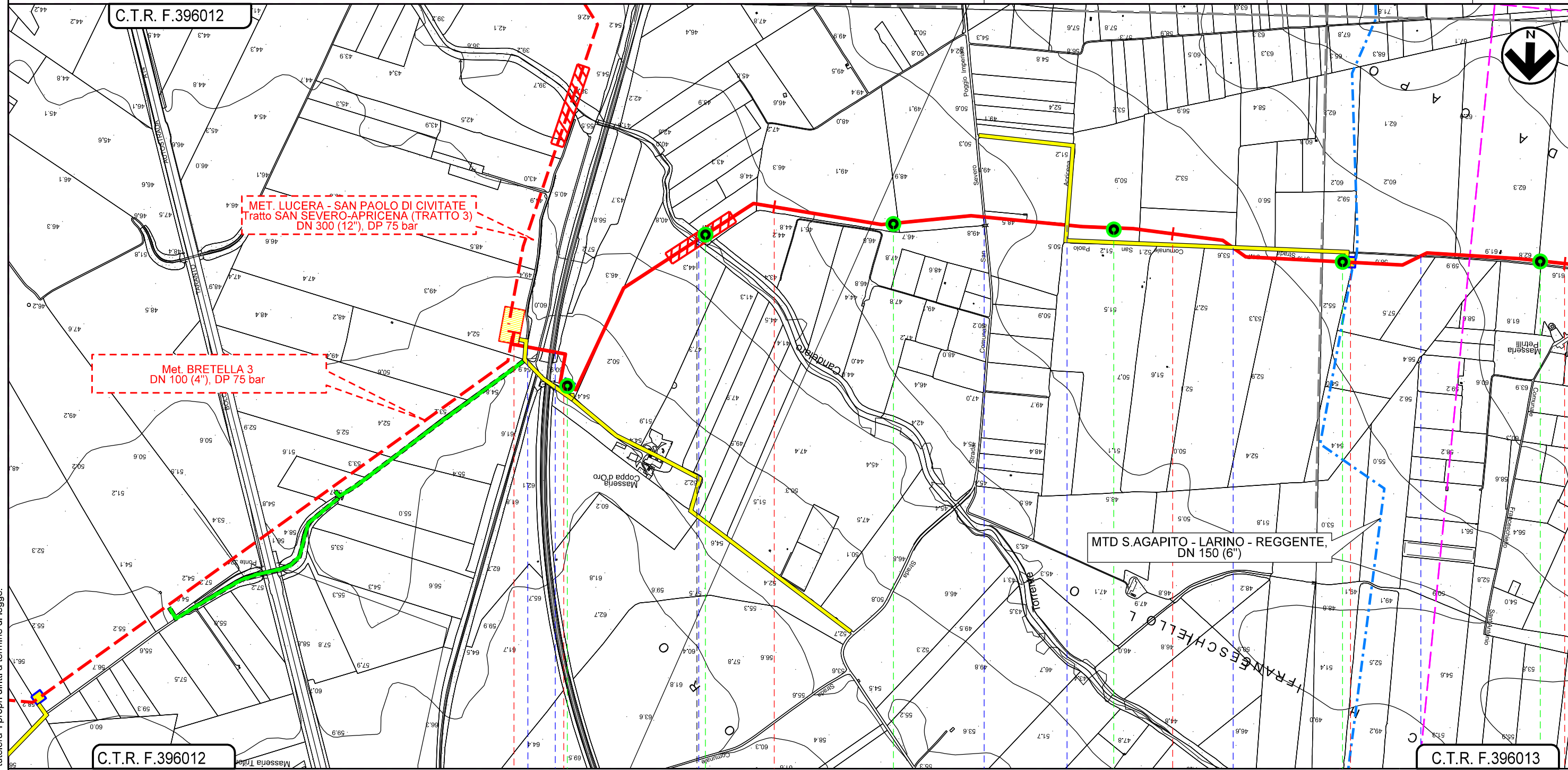

0+000 1 2 3

APRICENA

SAN SEVERO

FOGGIA

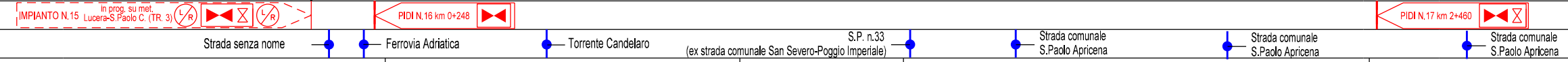

D1

D2

D3



D4

D5

D6

Il presente disegno e' di proprieta' aziendale - La Societa' tutelera' i propri diritti a termine di legge.

**METANODOTTO LUCERA - SAN PAOLO DI CIVITATE**  
**Tratto APRICENA - SAN PAOLO DI CIVITATE (TRATTO 4)**  
**DN 300 (12"), DP 75 bar**

1	14/03/2023	Aggiornamento a seguito del Decreto MITE n.75 del 27/05/2022	F.DOMANICO	G.AIUDI	H.D.AIUDI
0	15/03/2021	EMISSIONE PER ENTI	V. VACCARO	G.VECCHIO	A. SPADACINI
REV.	DATA	DESCRIZIONE	ELABORATO	VERIFICATO	APPROVATO
PROGETTISTA			Dis. 004-PG-D-1036		
 			Comm. 5721		
Rif.TFM: 110009-4D-DT-D-5236			Scala 1:10.000		

**Foglio**  
**3**  
**di 7**  
**Scala**  
**1:10.000**

**TRACCIATO DI PROGETTO CON PUNTI DI CARATTERIZZAZIONE SUOLO**

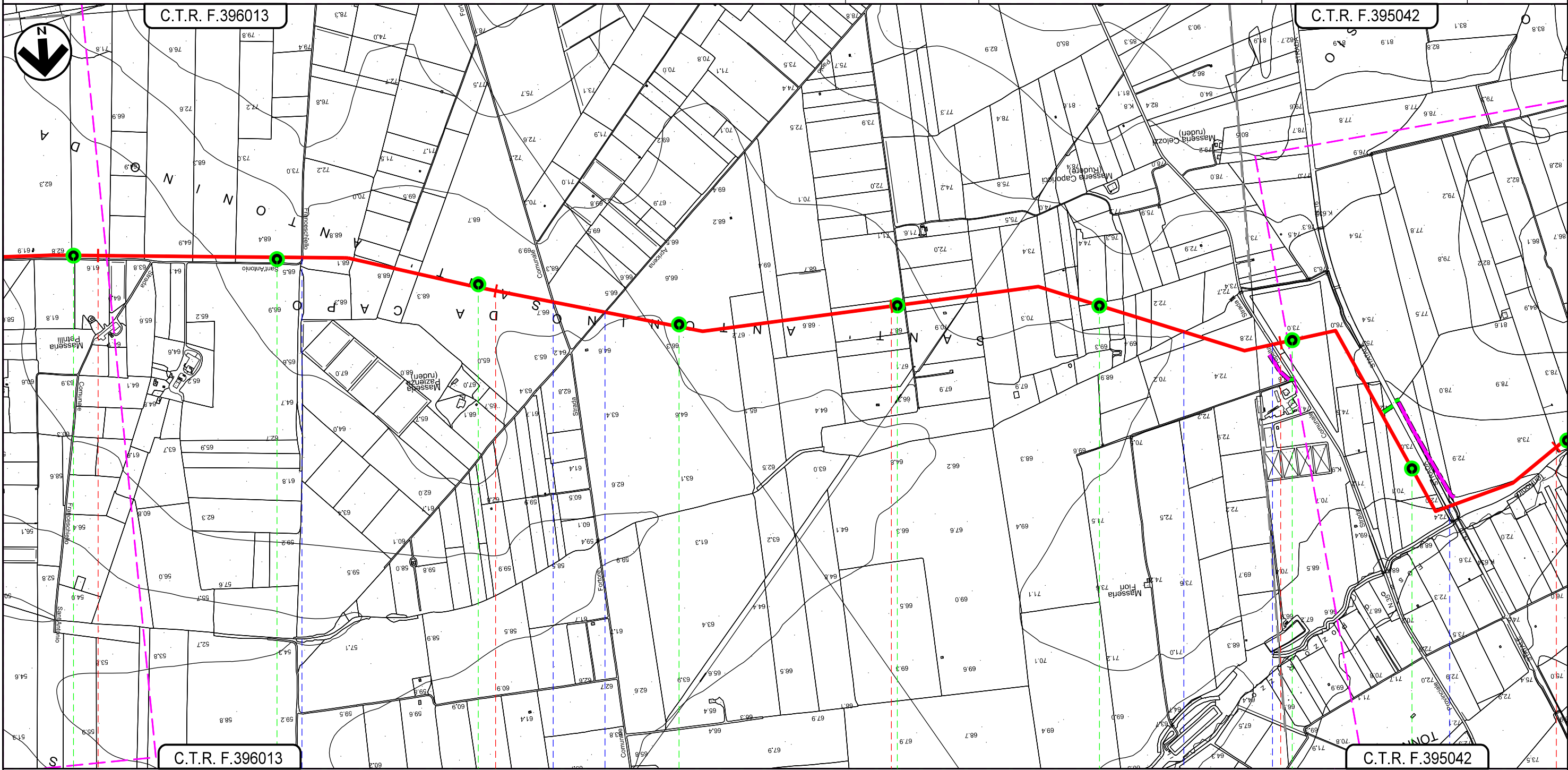

**SAN SEVERO**  
**FOGGIA**

Strada comunale Franceschiello Sant'Antonio      Strada comunale Sansevero Fortore      Strada comunale S.Paolo Apricena      Fosso      S.P. n.35 (ex strada comunale Ripalta)      S.S. n.16

**D6**      **D7**      **D8**      **D9**      **D10**      **D11**      **D12**      **D13**

Il presente disegno e' di proprieta' aziendale - La Societa' tutelera' i propri diritti a termine di legge.

METANODOTTO LUCERA - SAN PAOLO DI CIVITATE  
 Tratto APRICENA - SAN PAOLO DI CIVITATE (TRATTO 4)  
 DN 300 (12"), DP 75 bar

1	14/03/2023	Aggiornamento a seguito del Decreto MITE n.75 del 27/05/2022	F.DOMANICO	G.AIUDI	H.D.AIUDI
0	15/03/2021	EMISSIONE PER ENTI	V. VACCARO	G.VECCHIO	A. SPADACINI
REV.	DATA	DESCRIZIONE	ELABORATO	VERIFICATO	APPROVATO

Foglio  
**4**  
 di 7  
 Scala  
 1:10.000

TRACCIATO DI PROGETTO CON PUNTI DI CARATTERIZZAZIONE SUOLO



PROGETTISTA  
**techfem**  
 Rif.TFM: 110009-4D-DT-D-5236

Dis. 004-PG-D-1036  
 Comm. 5721

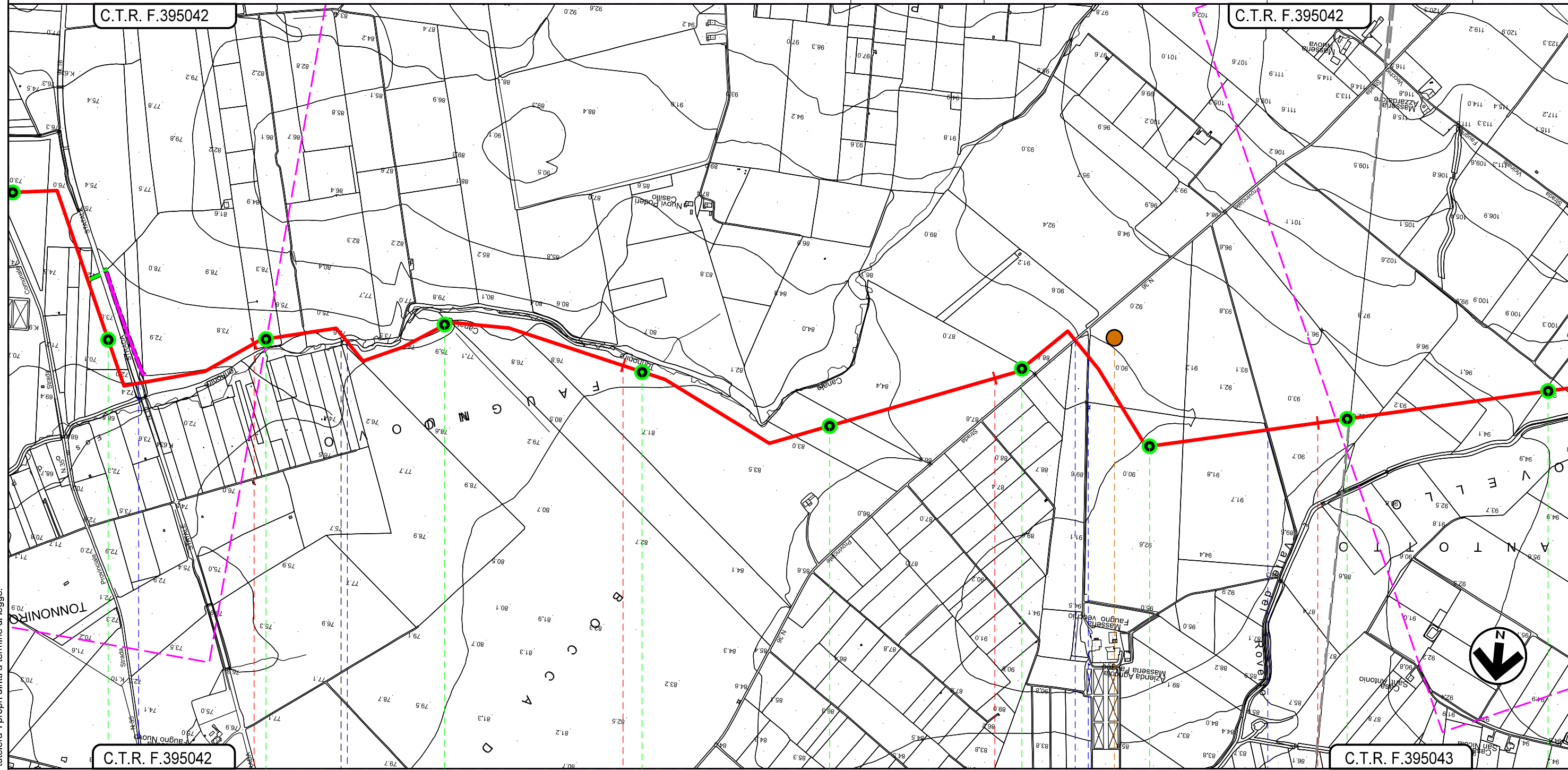

SAN SEVERO

SAN PAOLO DI CIVITATE

FOGGIA

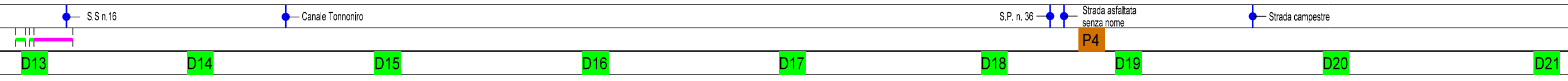

Il presente disegno e' di proprieta' aziendale - La Societa' tutelera' i propri diritti a termine di legge.

**METANODOTTO LUCERA - SAN PAOLO DI CIVITATE**  
**Tratto APRICENA - SAN PAOLO DI CIVITATE (TRATTO 4)**  
**DN 300 (12"), DP 75 bar**

1	14/03/2023	Aggiornamento a seguito del Decreto MITE n.75 del 27/05/2022	F.DOMANICO	G.AIUDI	H.D.AIUDI
0	15/03/2021	EMISSIONE PER ENTI	V. VACCARO	G.VECCHIO	A. SPADACINI
REV.	DATA	DESCRIZIONE	ELABORATO	VERIFICATO	APPROVATO

**Foglio**  
**5**  
**di 7**  
**Scala**  
**1:10.000**

**TRACCIATO DI PROGETTO CON PUNTI DI CARATTERIZZAZIONE SUOLO**



Dis. **004-PG-D-1036**  
 Comm. **5721**

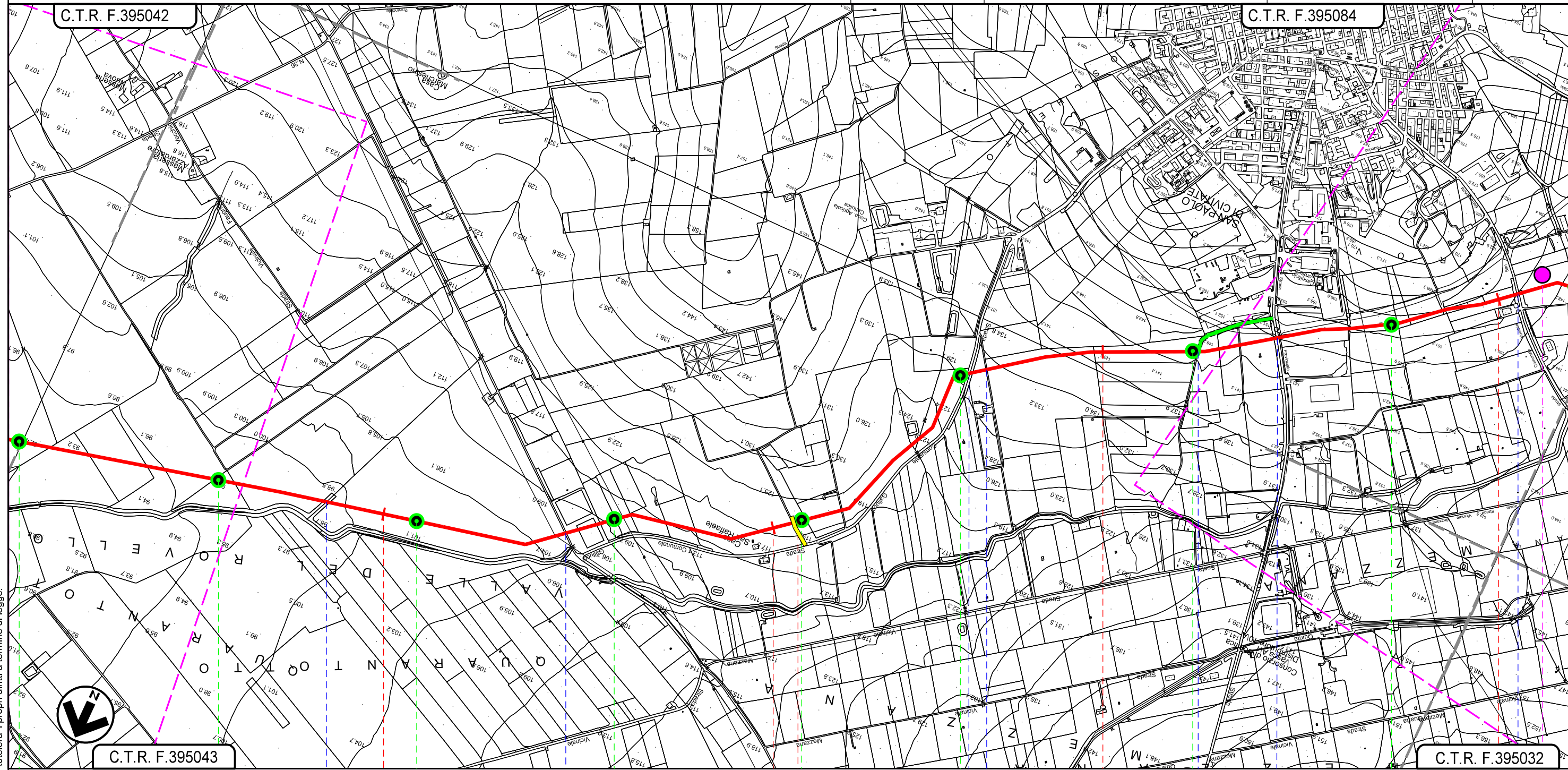

**SAN PAOLO DI CIVITATE**  
**FOGGIA**



- Fosso
- Strada comunale n. 31 (Regio Tratturo Aquila Foggia)
- Strada Comunale Gellucci
- Strada sterrata
- Strada campestre
- S.P. n. 31
- Strada Comunale Vecchia San Paolo di C. Serracapriola

**D20**      **D21**      **D22**      **D23**      **D24**      **D25**      **D26**      **D27**      **D4**

Il presente disegno e' di proprieta' aziendale - La Societa' tutelera' i propri diritti a termine di legge.

**METANODOTTO LUCERA - SAN PAOLO DI CIVITATE**  
**Tratto APRICENA - SAN PAOLO DI CIVITATE (TRATTO 4)**  
**DN 300 (12"), DP 75 bar**

1	14/03/2023	Aggiornamento a seguito del Decreto MITE n.75 del 27/05/2022	F.DOMANICO	G.AIUDI	H.D.AIUDI
0	15/03/2021	EMISSIONE PER ENTI	V. VACCARO	G.VECCHIO	A. SPADACINI
REV.	DATA	DESCRIZIONE	ELABORATO	VERIFICATO	APPROVATO

**Foglio**  
**6**  
**di 7**  
**Scala**  
**1:10.000**

**TRACCIATO DI PROGETTO CON PUNTI DI CARATTERIZZAZIONE SUOLO**

 Società Gasdotti Italia S.p.A.	PROGETTISTA  Rif.TFM: 110009-4D-DT-D-5236	Dis. 004-PG-D-1036 Comm. 5721
---	--	----------------------------------

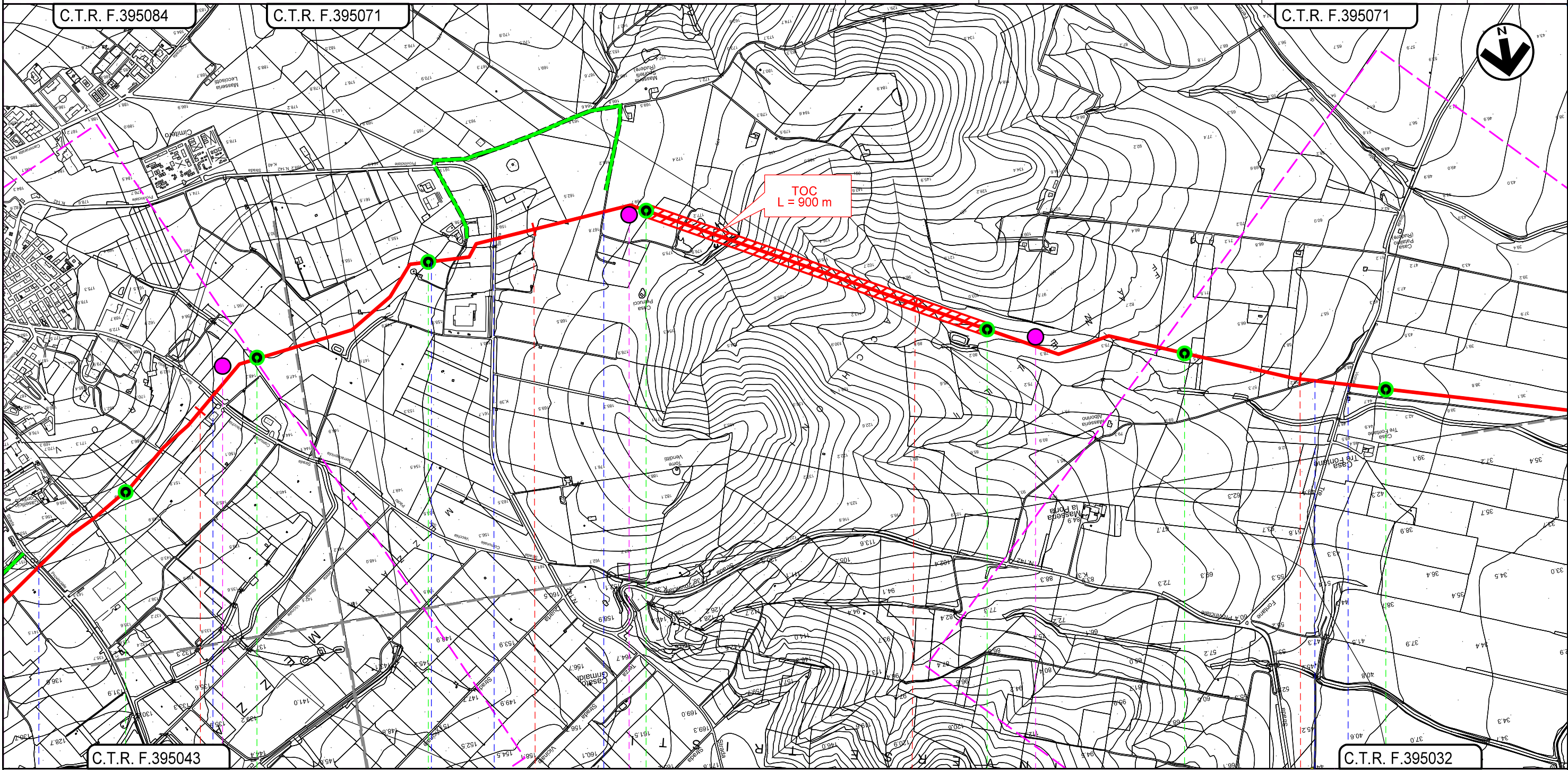

14 15 16 17

SAN PAOLO DI CIVITATE  
 FOGGIA

- S.P. n. 31
- Strada Comunale Vecchia San Paolo di C. Serracapriola
- Vallone del Rovello
- S.S. 16ter
- Strada vicinale Forconi
- Strada campestre
- S.P. n. 9

D27 D28 D29 D30 D31 D32 D33

Il presente disegno e' di proprieta' aziendale - La Societa' tutelera' i propri diritti a termine di legge.

**METANODOTTO LUCERA - SAN PAOLO DI CIVITATE**  
**Tratto APRICENA - SAN PAOLO DI CIVITATE (TRATTO 4)**  
**DN 300 (12"), DP 75 bar**

1	14/03/2023	Aggiornamento a seguito del Decreto MITE n.75 del 27/05/2022	F.DOMANICO	G.AIUDI	H.D.AIUDI
0	15/03/2021	EMISSIONE PER ENTI	V. VACCARO	G.VECCHIO	A. SPADACINI
REV.	DATA	DESCRIZIONE	ELABORATO	VERIFICATO	APPROVATO

**Foglio**  
**7**  
**di 7**  
**Scala**  
**1:10.000**

**TRACCIATO DI PROGETTO CON PUNTI DI CARATTERIZZAZIONE SUOLO**



PROGETTISTA  
  
 RIF.TFM: 110009-4D-DT-D-5236

Dis. 004-PG-D-1036  
 Comm. 5721

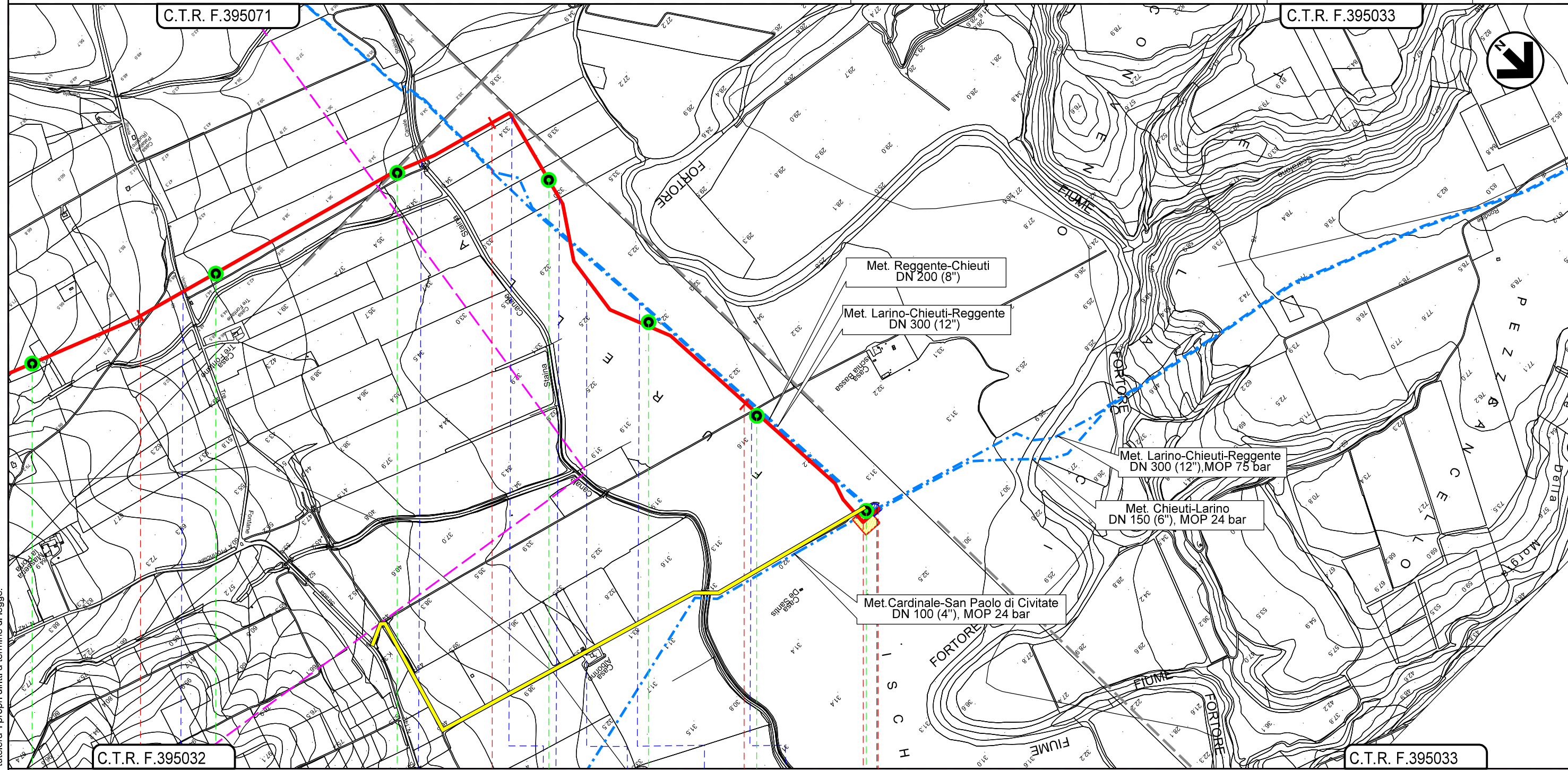

- Met. Reggente-Chieuti DN 200 (8")
- Met. Larino-Chieuti-Reggente DN 300 (12")
- Met. Larino-Chieuti-Reggente DN 300 (12"), MOP 75 bar
- Met. Chieuti-Larino DN 150 (6"), MOP 24 bar
- Met. Cardinale-San Paolo di Civitate DN 100 (4"), MOP 24 bar

C.T.R. F.395032      17      18      19      19+470      C.T.R. F.395033

SAN PAOLO DI CIVITATE  
 FOGGIA

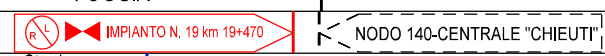

D32      D33      D34      D35      D36      D37      D38

Il presente disegno e' di proprieta' aziendale - La Societa' tutelera' i propri diritti a termine di legge.