



LEGENDA

-  Bene paesaggistico - Nuraghe Riu Runaghe
-  Area di tutela integrale del bene con fascia di rispetto
-  Perimetro di tutela condizionata



PLANIMETRIA DI INQUADRAMENTO - CARTA CTR - scala 1:25000

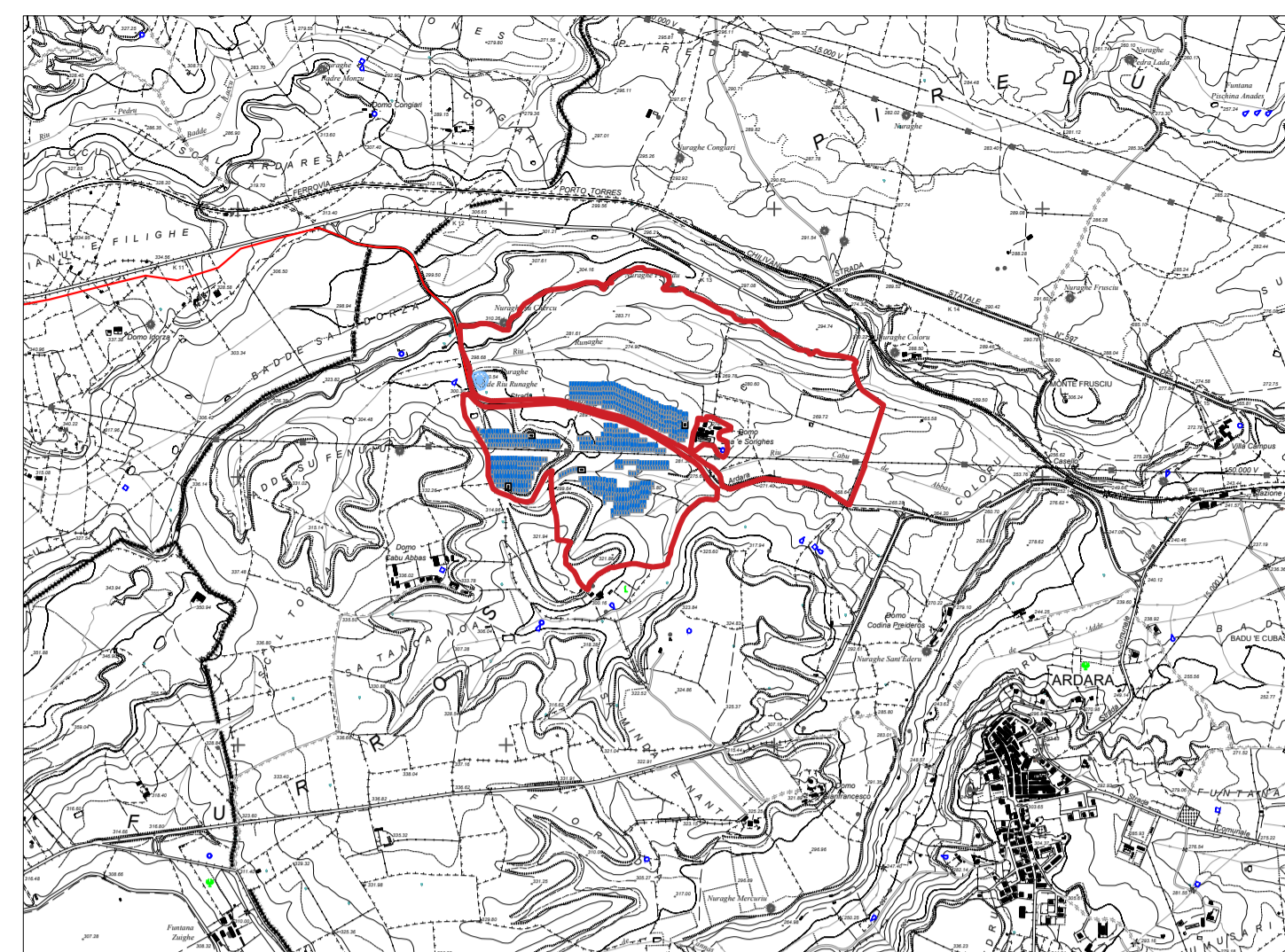
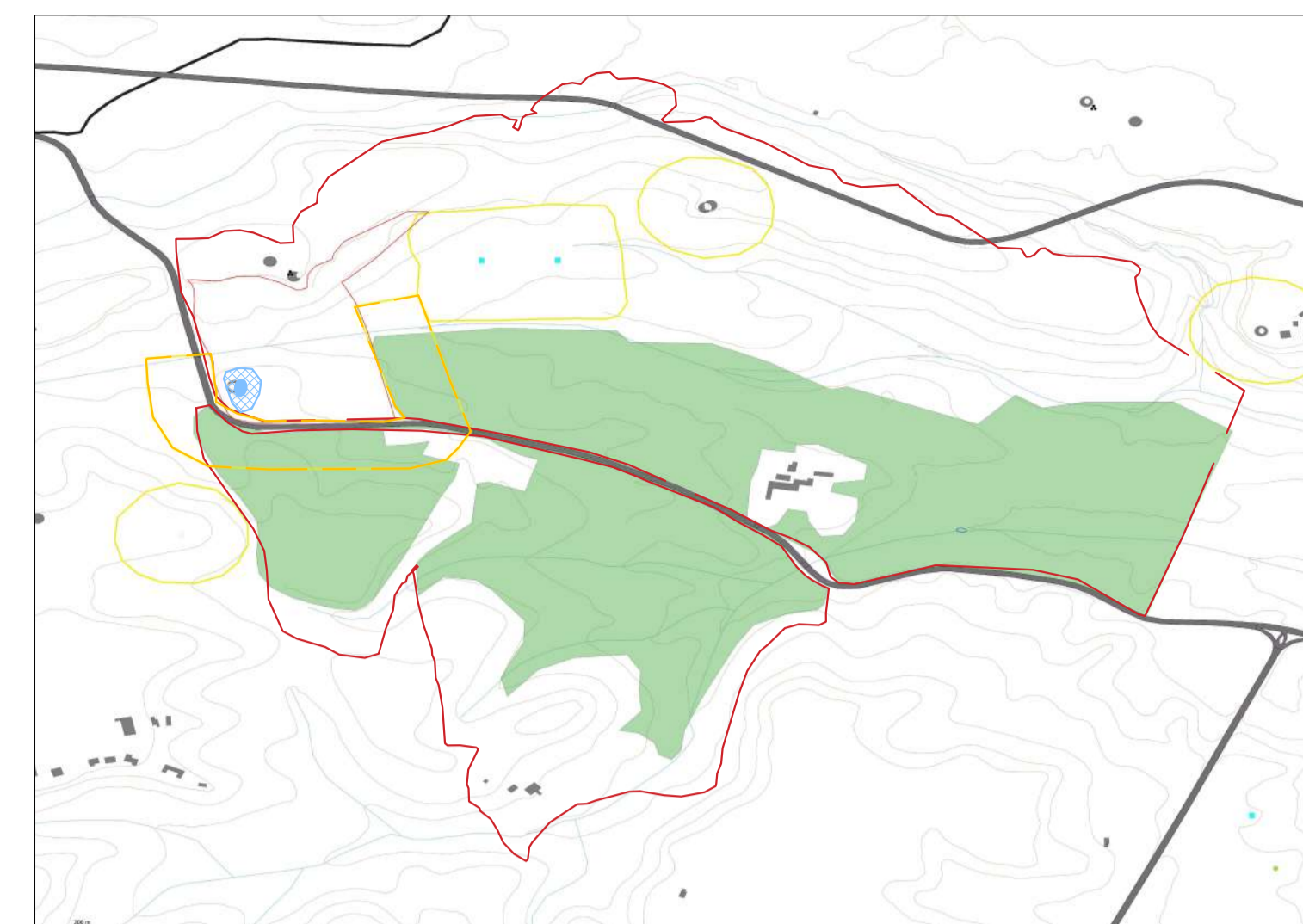

PLANIMETRIA CON AREA DI TUTELA CONDIZIONATA DEL BENE - scala 1:10000

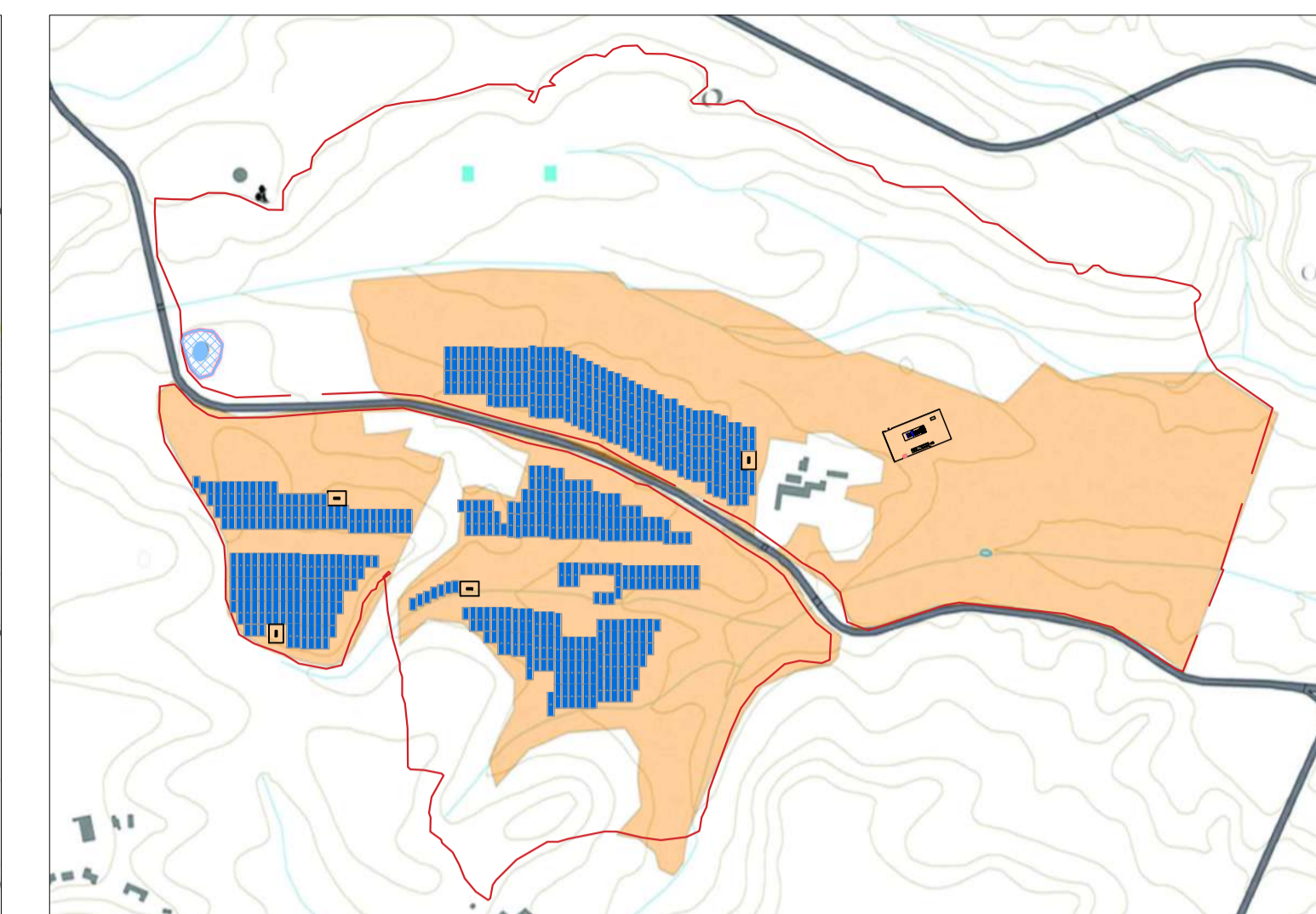

PLANIMETRIA CON AREA DI TUTELA INTEGRALE DEL BENE - scala 1:10000

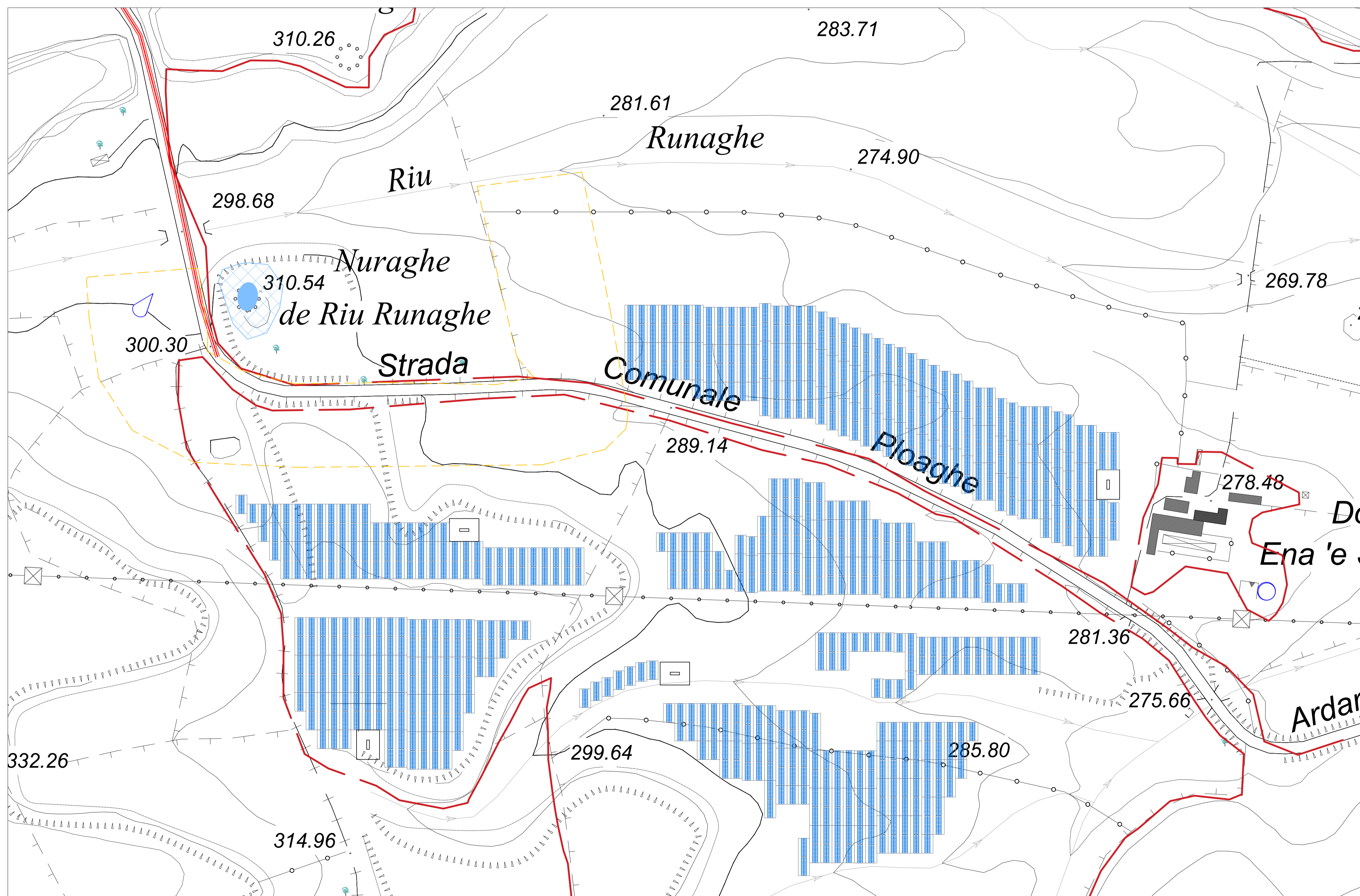

PLANIMETRIA - DISTANZA ELETTRODOTTO - AREA TUTELATA scala 1: 2000

**STUDIO ALCHEMIST**  
Ing. Stefano Floris - Arch. Cinzia Nieddu

Via Isola San Pietro 3 - 09126 Cagliari (CA)  
Via Semplicio Spano 10 - 07026 Olbia (OT)

stefano.floris@studioalchemist.it  
cinzia.nieddu@studioalchemist.it

www.studioalchemist.it

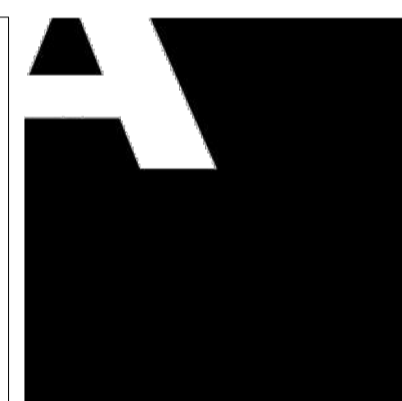

**COMUNE DI ARDARA**

OGGETTO  
REALIZZAZIONE DI IMPIANTO FOTOVOLTAICO A TERRA  
11,39 MW - TIPO A INSEGUIMENTO MONOASSIALE  
[ID:8307]

COMMITTENTE  
ENERGYARDARA1 SRL  
Via Semplicio Spano 10 - 07026 Olbia (OT)

**PROGETTO DEFINITIVO**

ELABORATO  
DISTANZA TRA AREA DI IMPIANTO E AREA  
TUTELATA (NURAGHE)

NUMERO ELABORATO  
OS\_06

SCALA: VARIE  
DATA: MAGGIO 2023

3	Terza emissione				
2	Seconda emissione				
1	Prima emissione	Arch. Chiara Martis	Arch. Valentina Madeddu	Ing. S.Floris	
REV.	DATA	DESCRIZIONE	REDATTO	CONTROLLATO	APPROVATO

CODICE COMMESSA	NOME FILE	FASE PROGETTUALE	CATEGORIA	REV.
-----------------	-----------	------------------	-----------	------

STUDIO ALCHEMIST:  
Ing. Stefano Floris  
Arch. Cinzia Nieddu

PROGETTISTA - TIMBRO E FIRMA

PROGETTISTA - TIMBRO E FIRMA

COLLABORATORI:  
Arch. Chiara Martis  
Arch. Valentina Madeddu  
Arch. Elena Porcu  
Arch. Luigi Mereu  
Geom. Mario Strinna  
Geom. Alberto Barrocco

