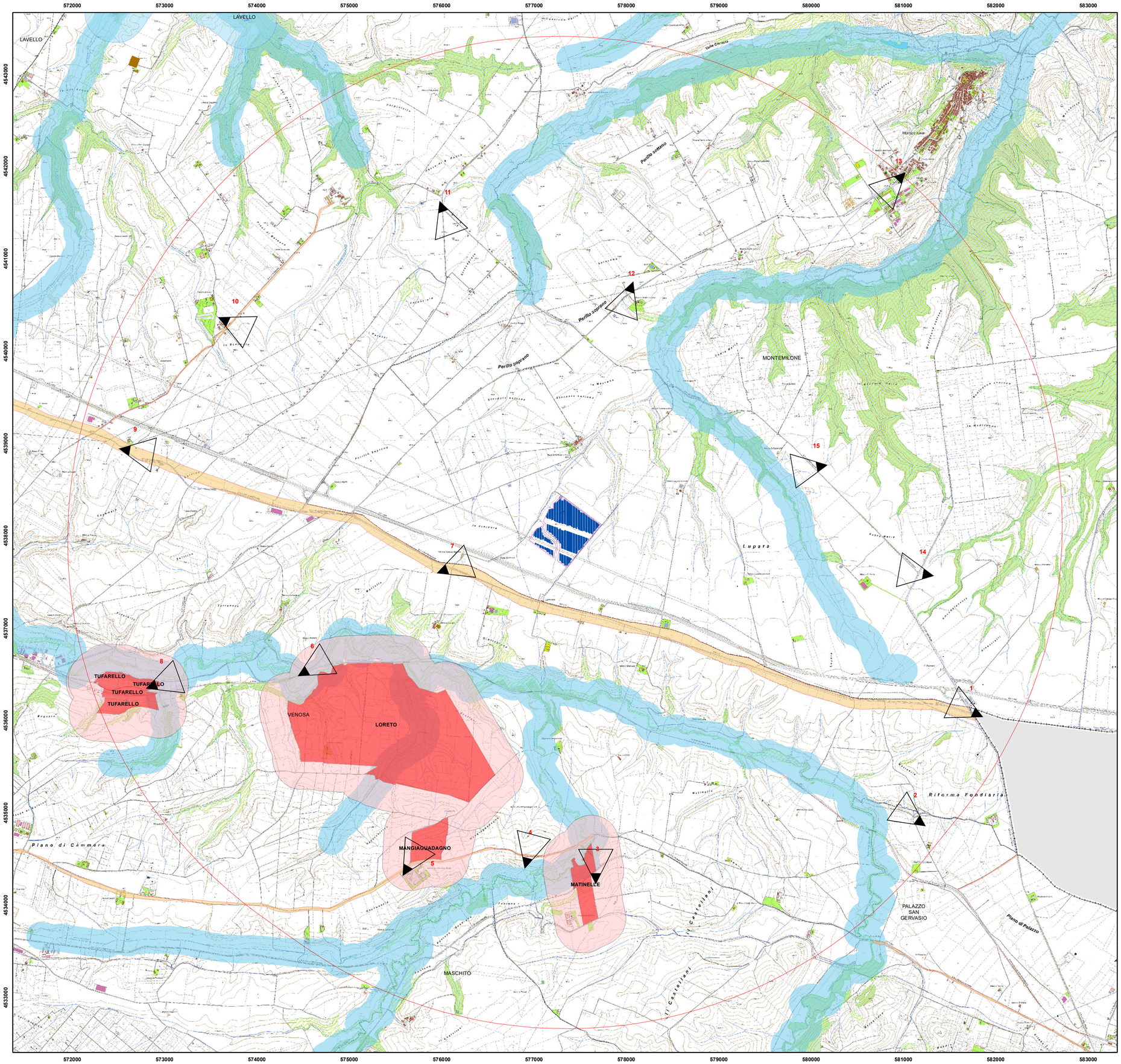

REGIONE BASILICATA

PROVINCIA DI POTENZA

COMUNE DI MONTEMILONE

AGROVOLTAICO "LA STERPARA"

Progetto per la realizzazione di un impianto agrovoltaico per la produzione di energia elettrica da fonte fotovoltaica e delle relative opere ed infrastrutture connesse, della potenza elettrica di 19,96 MW, con contestuale utilizzo del terreno ad attività agricole di qualità, da realizzare nel Comune di Montemilone (PZ) in località "La Sterpara"

PROGETTO DEFINITIVO

Proponente dell'impianto FV:

SOLAR CENTURY FVGC 4 S.r.l.

Via Caradosso, 9 - 20123- Milano (MI)

PEC: sc-fvgc4@pec.it

del gruppo

Statkraft

GIULIO CASSAI

Documento firmato digitalmente, ai sensi del D.Lgs. 28.12.2000 n. 445 s.m.i. e del D.Lgs. 7.03.2005 n. 82 s.m.i.

Gruppo di progettazione:

Ing. Salvatore Di Croce - studi e indagini idrologiche e idrauliche

Dott.ssa Archeologa Paola Guacci - studi e indagini archeologiche

Dott. Geologo Baldassarre Franco La Tessa - studi e indagini geologiche, geotecniche e sismiche

Ing. Giovanni Montanarella - progettazione generale e progettazione elettrica

Arch. Giuseppe Pulizzi - progettazione generale, studio d'impatto ambientale e coordinamento gruppo di lavoro

Ing. Nicola Robles, Ing. Filippo Alfonso Filippetti - valutazione d'impatto acustico

Dott. Alfonso Tortora - studio d'impatto ambientale

Dott. Arturo Urso - studi e progettazione agronomica

Proponente del progetto agronomico e Coordinatore generale e progettazione:

M2 energia

M2 ENERGIA S.r.l.

Via C. D'Ambrosio n. 6, 71016, San Severo (FG)

+39 0882.600963 - 340.8533113

GIANCARLO FRANCESCO DIMAURO

Documento firmato digitalmente, ai sensi del D.Lgs. 28.12.2000 n. 445 s.m.i. e del D.Lgs. 7.03.2005 n. 82 s.m.i.

Elaborato redatto da:

Dott. For. Alfonso Tortora

Ordine deiDottori Agronomi e dei Dottori Forestali - Provincia di Potenza - n. 306

TORTORA ALFONSO

Spazio riservato agli uffici:

PD	Titolo elaborato: Punti di Presa Fotografici e vincoli 42/2004 su CTR				Codice elaborato A.15.b.4a
N. proge PZ0Mo02	N. comme	Codice pratica:	Protocollo:	Scala: 1:20.000	Formato di stampa: A1
Redatto il: 19/04/2022	Revis. 01 del: 15/06/2023	Revis. 02 del:	Verificato il:	Approvato il:	Nome_file o Identificatore: PZ0Mo02_A15b4_a_PP_Vincoli_int01

Legenda

PP

Area vasta d'analisi 5km

Tracker

Area recintata impianto

Vincoli D.Lgs. 42/2004

- beni_paesaggistici_art142b_laghi_ed_invasi_artificiali
- beni_interesse_archeologico_art_10
- Siti Archeologici_Buffer 300m
- Beni-Archeologici-Tratturi-art-10
- Fiumi-torrenti-Buffer150m
- Beni_Paesaggistici_art142g_Foreste e boschi
- beni_monumentali_art_10

1:20.000

0 500 1.000 2.000 3.000 4.000 Metri

Coord. System: WGS 1984 UTM Zone 33N - EPSG: 32633