

RAFFRONTO CON P.A.I. (Rischio Frane)

LEGENDA DEI COLORI E SIMBOLI IN CARTA

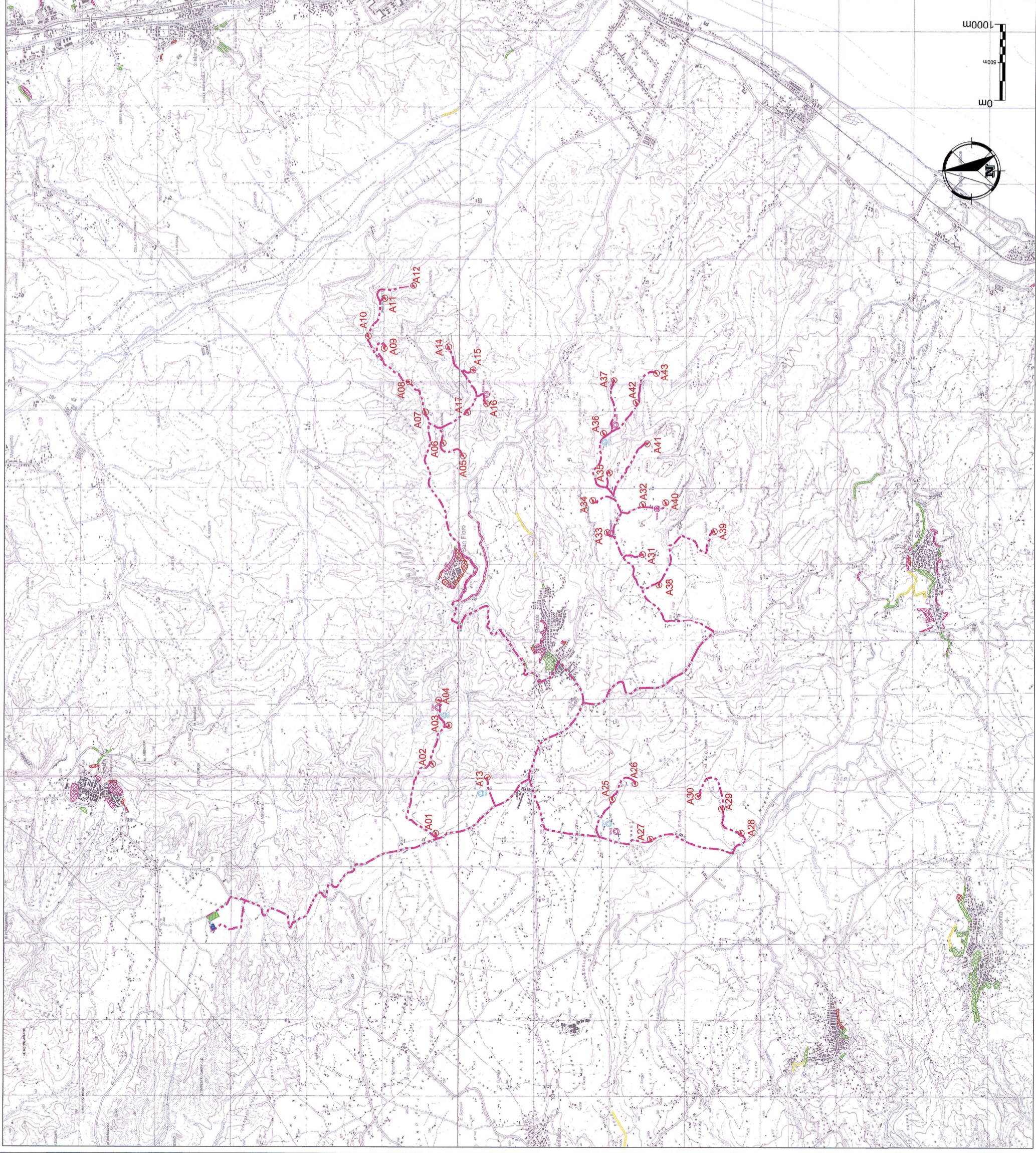
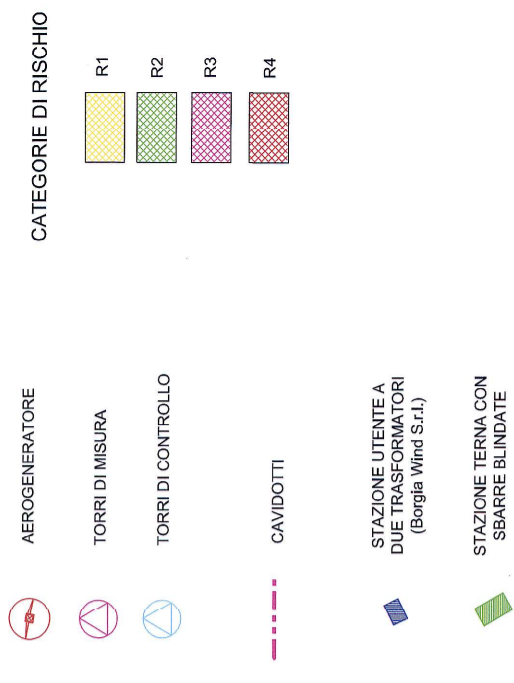

Progetto di Impianto autorizzato
 Decreto di Autorizzazione Unica n° 2834/2012
 rilasciata in data 08/06/2012

SERVIZIO 3 FONTI RINNOVABILI
 U.O. 3-11 PRESIDENZIALE
 FRANE
 21 DIC 2012

COMUNE DI BORGIA

REGIONE CALABRIA - PROVINCIA DI CATANZARO

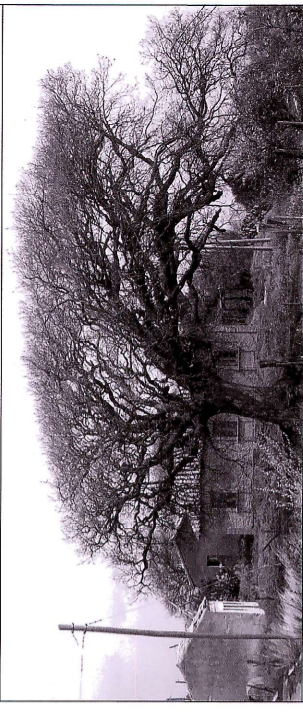

PROGETTO DEFINITIVO IMPIANTO EOLICO BORGIA 1
ADEGUAMENTO ALLE PRESCRIZIONI
DI CUI ALLA CONFERENZA DEI SERVIZI DEL 17 MARZO 2008

TITOLO RAFFRONTO CON P.A.I.
 (Rischio frane)

ELABORATO S/A 002 c

BORGIA WIND S.r.l.
 Via Galvani, 8 - 88046 Lamezia Terme (CZ)
 P.IVA 02924730795

PROGETTISTA Arch. Rocco Cristofaro



COD. ID. S.C. 0102 / 1947
 SCALA 1:25000