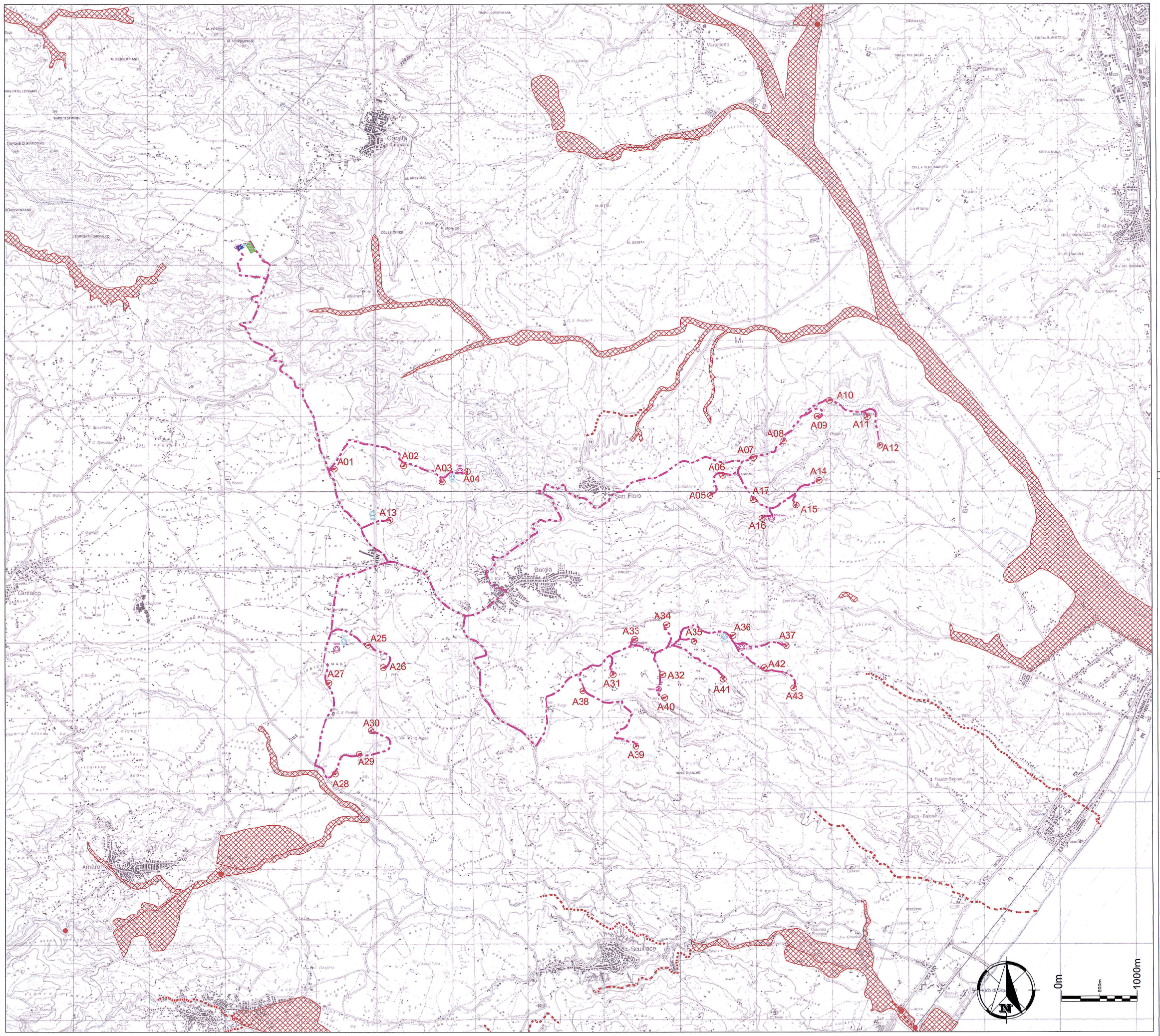

RAFFRONTO CON P.A.I.
(Rischio Idraulico)

LEGENDA DEI COLORI E SIMBOLI IN CARTA

- AEROGENERATORE
- TORRI DI MISURA
- TORRI DI CONTROLLO
- CAVIDOTTO
- STAZIONE UTENTE A DUE TRASFORMATORI (Borgia Wind S.r.l.)
- STAZIONE TERNA CON SBARRE BLINDATE
- ZONA DI ATTENZIONE PAI "AREE DI ATTENZIONE"
- ZONA DI ATTENZIONE PAI "PUNTI DI ATTENZIONE"
- ZONA DI ATTENZIONE PAI "ZONE DI ATTENZIONE"

Progetto definitivo autorizzato
Decreto di Autorizzazione Unica n° 8254
rilasciata in data 08/06/2012

SERVIZIO 3 FONTI RINNOVABILI
U.O.3.3 IL RESPONSABILE
Franco VALEA
21 DIC. 2012

COMUNE DI BORGIA

REGIONE CALABRIA - PROVINCIA DI CATANZARO

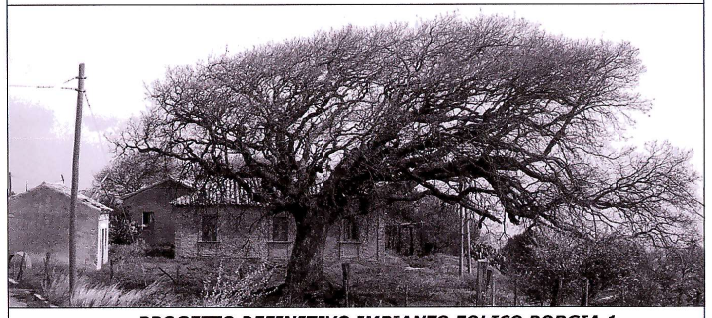

PROGETTO DEFINITIVO IMPIANTO EOLICO BORGIA 1
ADEGUAMENTO ALLE PRESCRIZIONI
DI CUI ALLA CONFERENZA DEI SERVIZI DEL 17 MARZO 2008

TITOLO	ELABORATO
RAFFRONTO CON P.A.I. (Rischio idraulico)	S/A 002 d

PROPONENTE

BORGIA WIND S.r.l.
Via Galvani, 8 - 88046 Lamezia Terme (CZ)
P.IVA 02924730795

PROGETTISTA

GREEN & GREEN S.R.L. UNIPERSONALE
CORSO ITALIA, 79 87100 COSENZA
Tel. 0984/483429 Fax 0984/506986
www.greengreen.it

Stefano Marulli
09.06.2023
08:27:45
GMT+01:00

Arch. Rocco Cristofaro

COD. ID. S.L. ORD. I 1947

SCALA 1:25000