

COMMITTENTE:



DIREZIONE INVESTIMENTI
DIREZIONE PROGRAMMI INVESTIMENTI
DIRETTRICE SUD - PROGETTO ADRIATICA

DIREZIONE LAVORI:



APPALTATORE:

Mandataria



Mandanti



PROGETTAZIONE:

MANDATARIA



MANDANTI



PROGETTO ESECUTIVO

LINEA PESCARA - BARI
RADDOPPIO DELLA TRATTA FERROVIARIA TERMOLI - LESINA
LOTTI 2 e 3 - RADDOPPIO TERMOLI - RIPALTA

Relazione giustificativa
Opere di fase "A"

L'Appaltatore
Ing. Gianguido Babini

A.A. D'AGOSTINO COSTRUZIONI GENERALI S.r.l.
Il Direttore Tecnico
(Ing. Gianguido Babini)

Data

firma

I progettisti (il Direttore della progettazione)

Ing. Massimo Facchini

HUB ENGINEERING
CONSORZIO STABILE scrl
Il Legale Rappresentante

Data

firma

COMMESSA	LOTTO	FASE	ENTE	TIPO DOC	OPERA / DISCIPLINA	PROGR	REV	SCALA
L I O B	0 2	E	Z Z	R G	A Q 0 0 0 0	1 0 1	B	---

Rev.	Descrizione	Redatto	Data	Verificato	Data	Approvato	Data	Autorizzato/Data
A	Prima emissione	M. Chiummo	06/02/2023	S. Carozza	06/09/2023	T. Pelella	30/02/2023	
B	Aggiornamento a seguito RDV	M. Chiummo	27/02/2023	S. Carozza	27/03/2023	T. Pelella	28/07/2023	M. Facchini 28/07/2023

File: LI0B02EZZRGAQ000101B.DOCX

n. Elab.

INDICE

1. PREMESSA2

2. CONCLUSIONI.....2

MANDATARIA 		MANDANTI 		LINEA PESCARA – BARI RADDOPPIO DELLA TRATTA FERROVIARIA TERMOLI-LESINA LOTTO 2 e 3 – RADDOPPIO TERMOLI - RIPALTA							
Relazione giustificativa Opere di fase “A”		COMMESSA	LOTTO	FASE	ENTE	TIPO DOC	OPERA 7 DISCIPLINA		PROGR	REV	FOGLIO
		LI0B	02	E	ZZ	RG	AQ	00	00	101	B

1. PREMESSA

Il presente elaborato attiene parte della progettazione esecutiva per la realizzazione dei Lotti 2 e 3 Termoli - Ripalta del raddoppio della tratta ferroviaria Termoli – Lesina sulla Linea Pescara – Bari, dal km 0+000 al km 24+900, per uno sviluppo di circa 24,9 km.

Con nota prot. n. 393/2022 del 12/04/2022 è stato comunicato che per la gara DAC.0238.2021 è risultato aggiudicatario l'operatore economico costituito dall'ATI D'Agostino Angelo Antonio Costruzioni Generali Srl (mandataria), ReseArch Consorzio Stabile Scarl (mandante) ed ATLANTE Società Consortile per Azioni (mandante) con Progettista Indicato HUB Engineering Consorzio Stabile Scarl (mandataria) ed Hypro Srl (mandante).

Con nota RFI-NEMI.DIN.DIS.AD\PEC\P\2022\0000019 del 18/07/2022, RFI ha convocato il RTI per procedere alla consegna d'urgenza delle prestazioni di progettazione esecutiva, firmata in data 21/07/2022.

Con Verbale di Accordi n.1 le Parti, anche al fine recuperare il tempo trascorso tra la aggiudicazione e la consegna in via d'urgenza delle prestazioni, hanno valutato l'opportunità – al fine di anticipare, per quanto possibile, l'avvio delle “Opere di Fase A”, costituite dalle opere di stabilizzazione dei versanti in corrispondenza degli imbocchi lato Termoli e lato Lesina della galleria Campomarino.

2. CONCLUSIONI

Relativamente alle su menzionate Opere di Fase A, esse non hanno subito modifiche rispetto a quanto già previsto dal progetto definitivo, pertanto non vi sono variazioni in questa fase progettuale per quanto riguarda espropri, asservimenti e occupazione temporanea non preordinata all'esproprio. Si riporta a tal proposito nella Figura 1 e nella Figura 2 la sovrapposizione delle opere in progetto previste nella fase A sulle planimetrie catastali.

Non essendoci dunque maggiori o minori aree da espropriare rispetto a quanto previsto, non si producono gli elaborati relativi a Perizia della spesa, Elenco ditte e Piano particellare, relativi alle opere della fase in questione.

Successivamente, a seguito delle verifiche del progetto “Opere di Fase B”, per la parte degli espropri verranno eventualmente emessi nuovi elaborati tra cui: Relazione giustificativa Opere di fase “B”, Perizia della Spesa Opere di fase “B”, Elenchi ditte e Piani particellari.

**Relazione giustificativa
Opere di fase “A”**

COMMESSA	LOTTO	FASE	ENTE	TIPO DOC	OPERA 7 DISCIPLINA		PROGR	REV	FOGLIO
LI0B	02	E	ZZ	RG	AQ	00 00	101	B	3



Figura 1: Sovrapposizione opere in progetto (Fase A) con planimetria catastale – Lato Termoli

MANDATARIA  CONSORZIO STABILE SOCIETÀ CONSORTILE S.R.L.	MANDANTI 	LINEA PESCARA – BARI RADDOPPIO DELLA TRATTA FERROVIARIA TERMOLI-LESINA LOTTO 2 e 3 – RADDOPPIO TERMOLI - RIPALTA							
		Relazione giustificativa Opere di fase “A”	COMMESSA LI0B	LOTTO 02	FASE E	ENTE ZZ	TIPO DOC RG	OPERA 7 DISCIPLINA AQ 00 00	PROGR 101

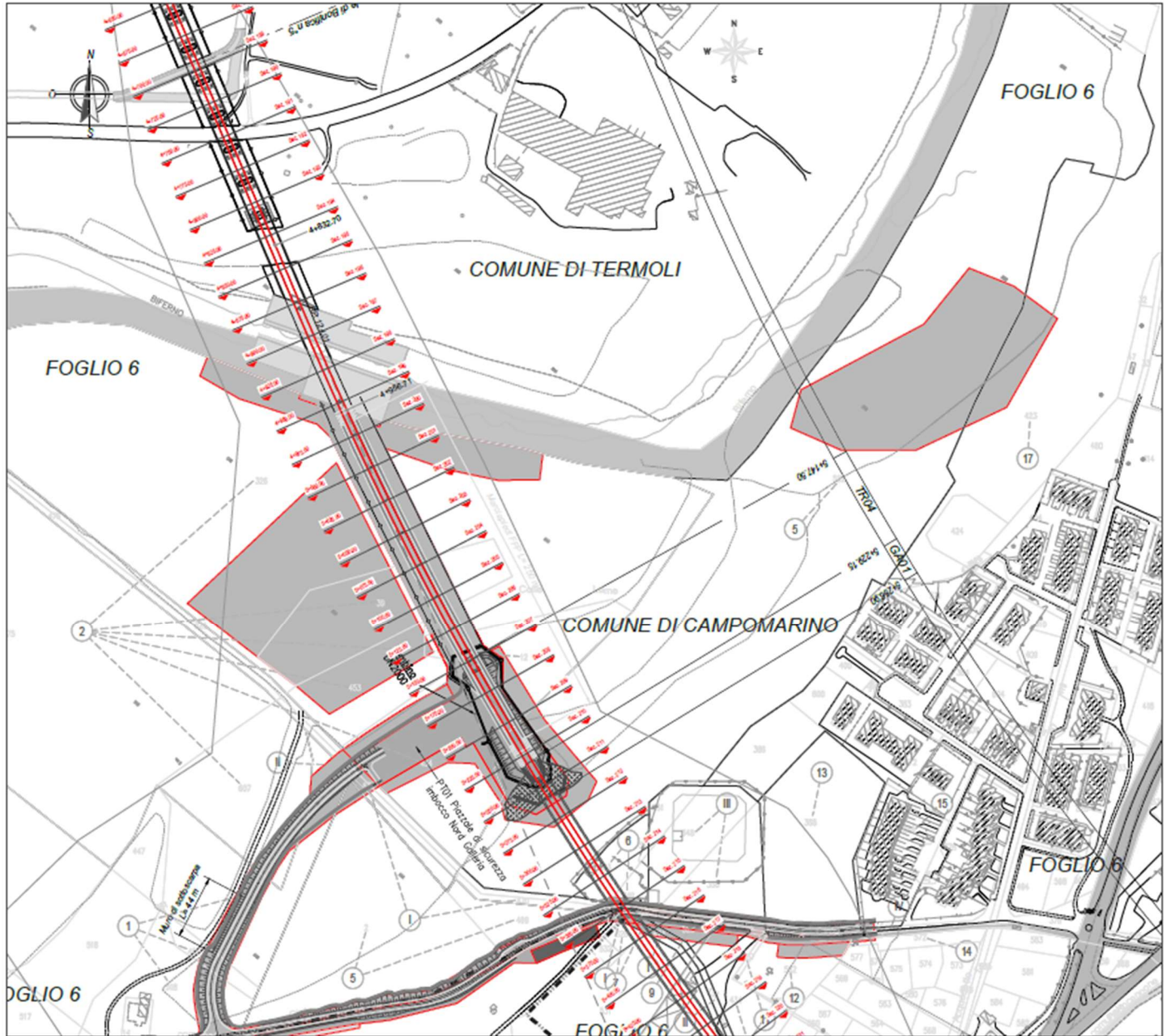
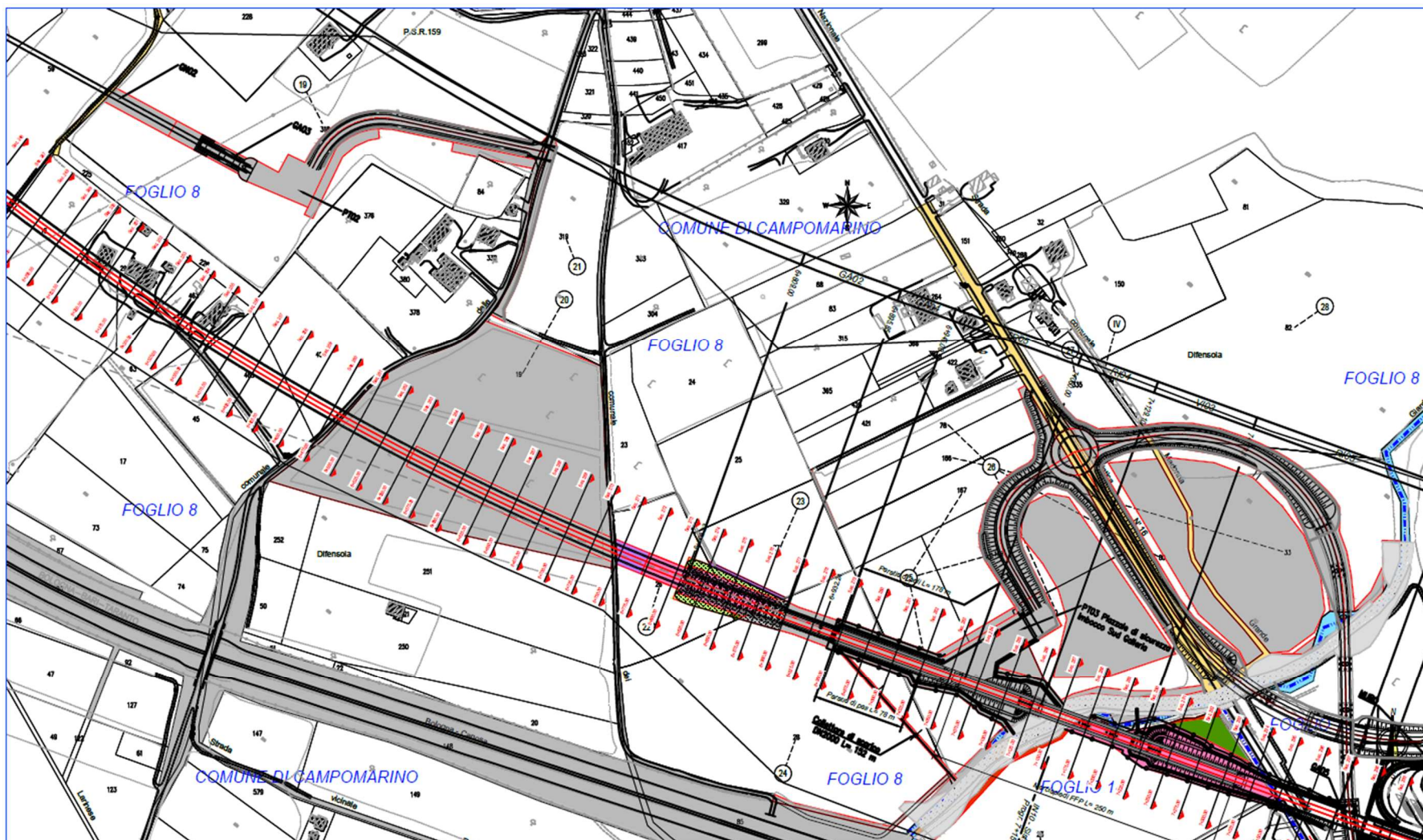

Figura 2: Sovrapposizione opere in progetto (Fase A) con planimetria catastale – Lato Lesina