

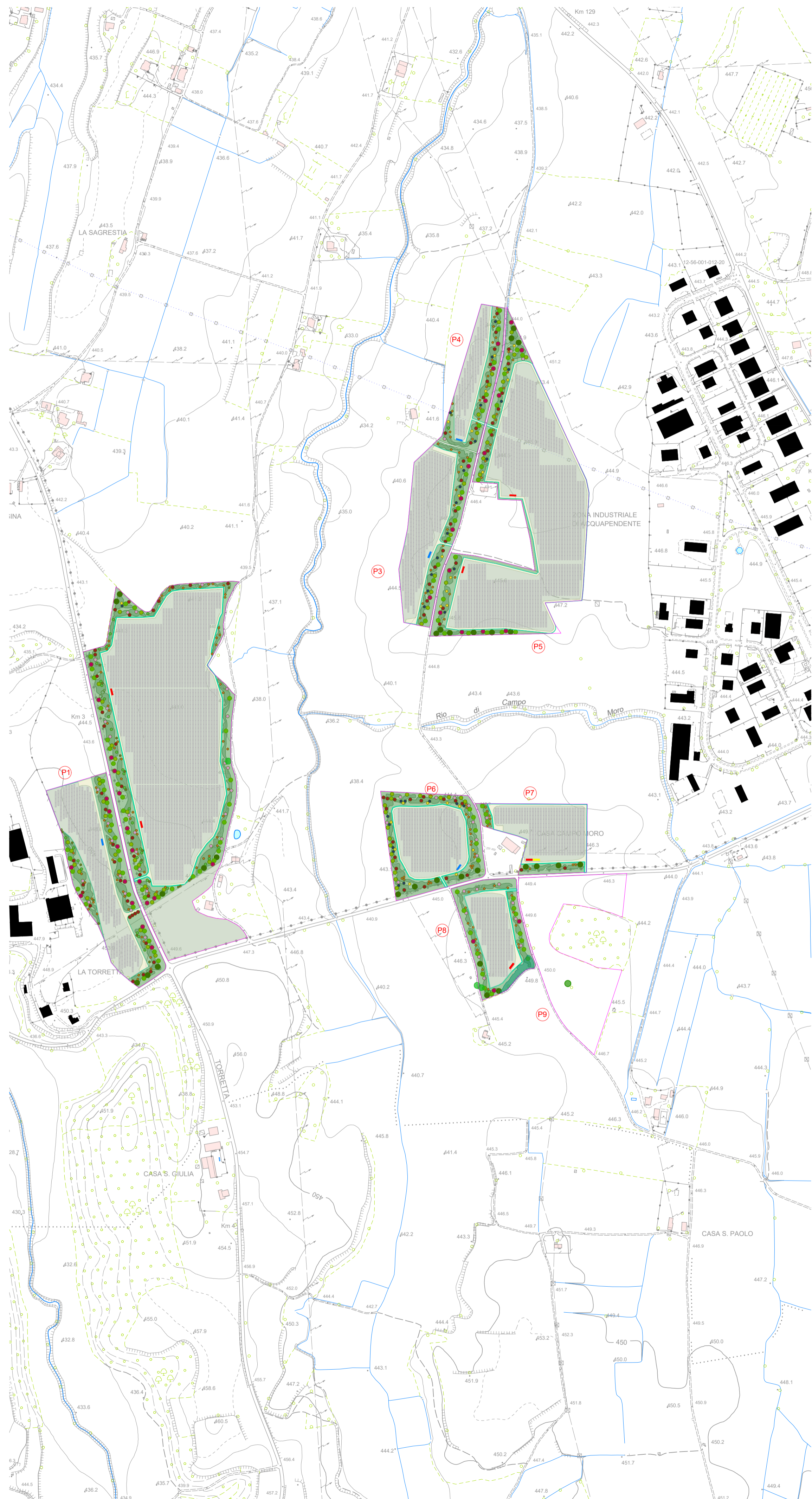

Layout generale di impianto



Legenda

- Confine lotto
- Recinzione
- Strada interna
- Nr. piastra
- Cabina trafo
- Cabina di raccolta
- Volume tecnico
- PROGETTO DEL VERDE**
Abaco della vegetazione
- Alberi**
- Quercus cerris
- Acer campestre
- Sorbus torminalis
- Prunus avium
- Sorbus domestica
- Rampicanti**
- Lonicera caprifolium
- Arbusti**
- Arbutus unedo
- Mepilus germanica
- Corilus avellana
- Prunus spinosa
- Acer monspessulanum
- Coronilla emerus
- Rosa canina
- Macchie di Bosco preesistenti
- Fascia di mitigazione
- Prato Polifita
- Prato Pascolo
- Filare alberato
- Ricovero animali



REGIONE LAZIO



COMUNE DI ACQUAPENDENTE (VT)



Proponente: **KINGDOM SOLAR 3**

Kingdom Solar 3 s.r.l.
Via Olmetto n.8 - 20123 (MI)

TITOLO: LAYOUT GENERALE DI IMPIANTO - C.02

	N° Elaborato:	Progetto dell'inserimento paesaggistico e mitigazione	
	41	Progettista: Agr. Fabrizio Cembalo Sambiasi Arch. Alessandro Visalli	
	Cod:	DR_18	Collaboratori: Agr. Rosa Verde Urb. Patrizia Ruggiero Arch. Anna Sinica Urb. Sara De Roggatis Paes. Rosanna Annunziata
	Scala:	1:5.000	Progettazione elettrica e civile Progettista: Ing. Rolando Roberto Ing. Marco Balzano
	Tipo di progetto:	<input type="radio"/> RILIEVO <input type="radio"/> PRELIMINARE <input checked="" type="radio"/> DEFINITIVO <input type="radio"/> ESECUTIVO	Collaboratori: Ing. Simone Bonanni Ing. Giselle Nobile Consulenza geologica Geol. Gaetano Ciccarelli Consulenza archeologia Archeol. Concetta C. Costa

Rev.	descrizione	data	formato	elaborato da	controllato da	approvato da
00		Luglio	A1	Patrizia Ruggiero	Alessandro Visalli	Fabrizio Cembalo Sambiasi
01	Nuova consegna - integrazione	Maggio 2023	A1	Patrizia Ruggiero	Alessandro Visalli	Fabrizio Cembalo Sambiasi