

Spett.li,

si prega di prendere visione di quanto in allegato.

Cordialmente

Masserie Salentine S.r.l. Società Agricola

I Consiglieri

Gaetano Buglisi

Claudio Taveri



*Ministero della cultura*

SOPRINTENDENZA ARCHEOLOGIA BELLE ARTI E PAESAGGIO  
PER LE PROVINCE DI BRINDISI E LECCE

- LECCE -

*Risp. Prot. n.*                      *del*

*Rif. Prot. n.*                      *del*

*Class* 34.07.07/62

*Alla*

Masserie Salentine S.r.l. Società Agricola  
[maasseriesalentine@pec-mail.it](mailto:maasseriesalentine@pec-mail.it)

*E.p.c.*

Comune di Nardò  
[protocollo@pecnardo.it](mailto:protocollo@pecnardo.it)

Comune di Veglie  
[protocollo.comuneveglie@pec.rupar.puglia.it](mailto:protocollo.comuneveglie@pec.rupar.puglia.it)

Segretariato Regionale per il Patrimonio Culturale  
Commissione Regionale per il Patrimonio Culturale  
[sr-pug@pec.cultura.gov.it](mailto:sr-pug@pec.cultura.gov.it)

**OGGETTO:** VILLAGGIO MONTERUGA  
Nardò (LE) – Foglio 2, particelle 3 e 6 (Catasto terreni)  
Veglie (LE) – Foglio 3, particelle 6, 10, 11, 12 e 280 (Catasto terreni)

*Avvio del procedimento di dichiarazione dell'interesse culturale  
(Decreto Legislativo 22 gennaio, n.42 - Art. 14)*

In applicazione degli artt. 7 e 8 della Legge 241 /90 e dell'art.4 del D.M. 13 giugno 1994, n.495 del Ministero della Cultura, recante il regolamento concernente le disposizioni di attuazioni degli artt.2 e 4 della Legge 241/90, si comunica che da sopralluoghi ed approfondimenti eseguiti dai funzionari responsabili del territorio di questa Soprintendenza è stata accertata la valenza culturale dei beni immobili indicati in oggetto e pertanto, con la presente nota, ai sensi dell'art.14 del Decreto Legislativo 22 gennaio 2004, n.42, si avvia il procedimento di dichiarazione dell'interesse culturale.

Con la presente comunicazione di avvio del procedimento, si rende noto, ai sensi e per gli effetti delle sopra citate disposizioni normative e regolamentari, che:

- l'Ufficio competente alla proposta di tutela culturale è la Soprintendenza Archeologia, Belle Arti e Paesaggio per le Province di Brindisi e Lecce con sede in Via Antonio Galateo, 2 - 73100 Lecce (tel.0832.248311, PEO [sabap-br-le@cultura.gov.it](mailto:sabap-br-le@cultura.gov.it), PEC [sabap-br-le@pec.cultura.gov.it](mailto:sabap-br-le@pec.cultura.gov.it));
- l'Ufficio competente alla emanazione del decreto di dichiarazione dell'interesse culturale è il Segretariato Regionale per la Puglia con sede in Strada Dottula, Isolato, 49 - 70122 Bari (tel.080.5281111, PEO [sr-pug@cultura.gov.it](mailto:sr-pug@cultura.gov.it), PEC [sr-pug@pec.cultura.gov.it](mailto:sr-pug@pec.cultura.gov.it));
- gli Uffici presso i quali è possibile formulare, da parte degli aventi diritto, richiesta di accesso agli atti istruttori e procedurali, sono quelli indicati alle precedenti lett. a) e b);

\*Documento firmato digitalmente ai sensi del D.Lgs. 82/2005 s.m.i  
e norme collegate, sostituisce il documento cartaceo e la firma autografa



- d) la presente comunicazione comporta l'applicazione in via cautelare, delle disposizioni previste dal capo II, dalla sezione I del capo III e dalla sezione I del capo IV del titolo I del Decreto Legislativo 22 gennaio 2004, n.42 ed in particolare che l'esecuzione di opere e lavori di qualunque genere sugli immobili indicati in oggetto è subordinata ad autorizzazione del soprintendente;
- e) gli effetti di cui ai punti precedenti cessano all'esaurimento del termine assegnato per la conclusione del procedimento, come previsto dal D.P.C.M. del 18 novembre 2010, n.231, che è stabilito in gg. 120 (centoventi) dalla data di invio della presente comunicazione;
- f) ai sensi del citato art. 10. lett. b) della citata Legge 241/90, è consentita la presentazione, da parte degli aventi diritto, di memorie scritte e documenti, pertinenti l'oggetto del procedimento, nei termini e nelle modalità di cui all'art. 5 comma 2° del D.M. 495/94, entro gg. 80 (ottanta) dalla data di ricevimento della presente comunicazione.

Il Sindaco, che legge per conoscenza, è invitato a vigilare affinché non siano intraprese iniziative che possano pregiudicare la salvaguardia dei beni immobili indicati in oggetto.

**IL SOPRINTENDENTE**  
Arch. Francesca RICCIO\*

Il Responsabile del Procedimento  
Funzionario per le Tecnologie  
Geom. Antonio LECCI\*

Il Funzionario Responsabile del Territorio  
per il Comune di Nardò (LE)  
Arch. Antonio ZUNNO

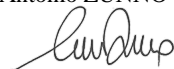

Il Funzionario Responsabile del Territorio  
per il Comune di Veglie (LE)  
Arch. Laura BASCO



\*Documento firmato digitalmente ai sensi del D.Lgs. 82/2005 s.m.i  
e norme collegate, sostituisce il documento cartaceo e la firma autografa



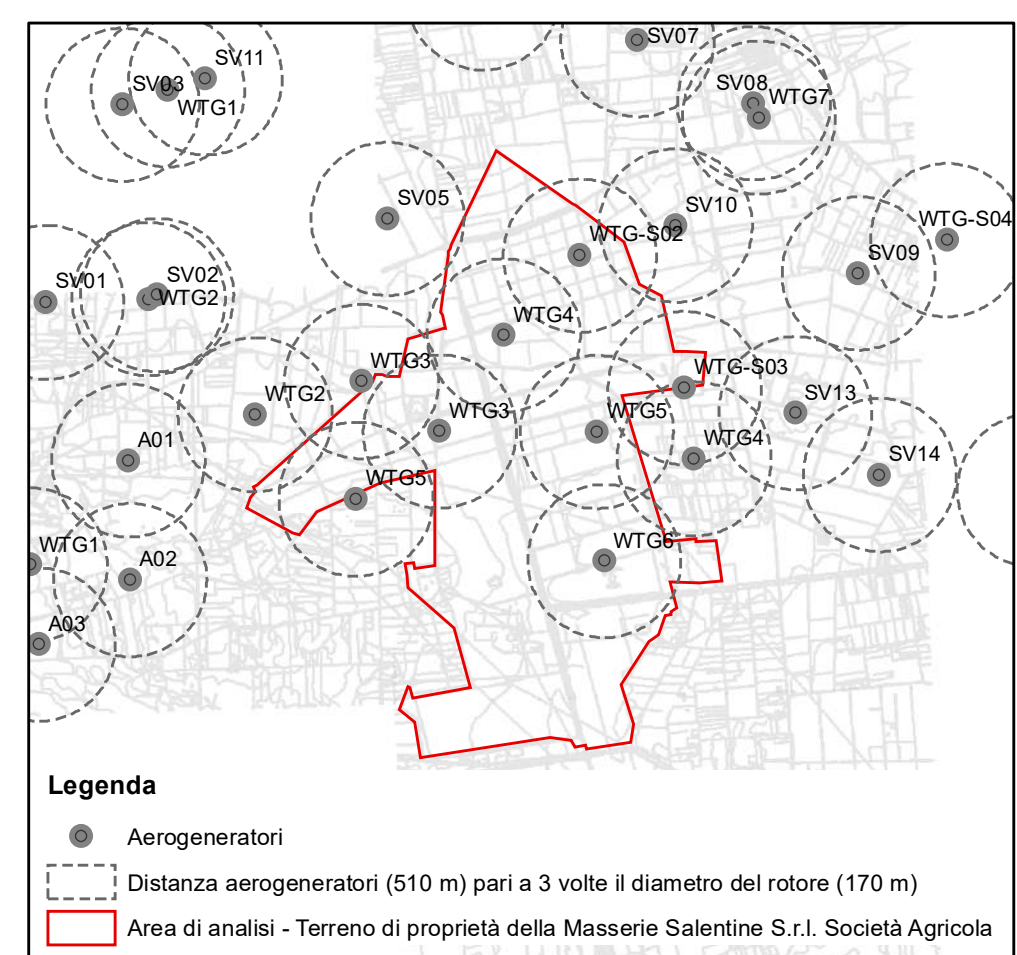
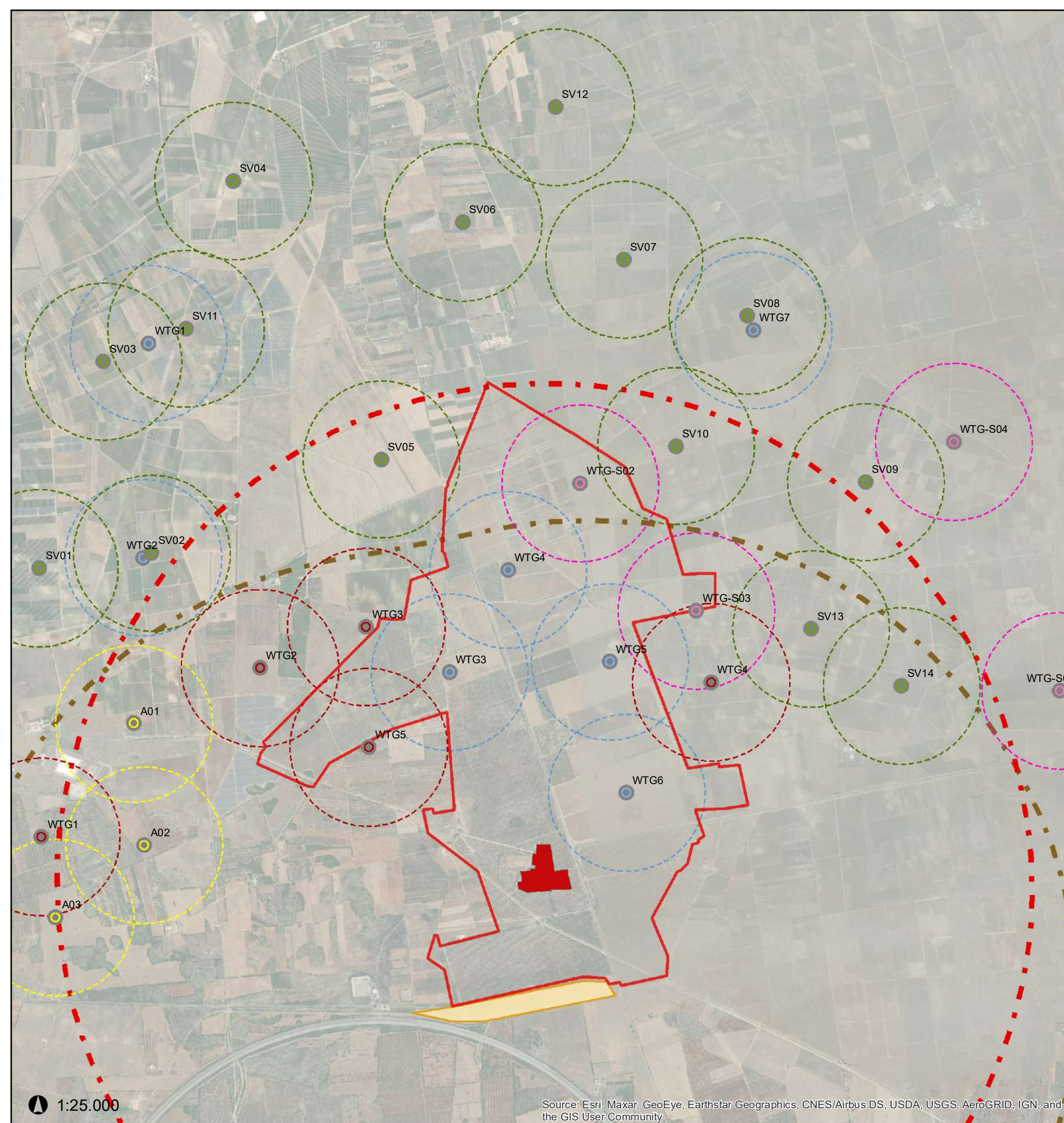

- Legenda**
- Aerogeneratori
  - Distanza aerogeneratori (510 m) pari a 3 volte il diametro del rotore (170 m)
  - ▭ Area di analisi - Terreno di proprietà della Masserie Salentine S.r.l. Società Agricola

- Legenda**
- ▭ Area di analisi - Terreno di proprietà della Masserie Salentine S.r.l. Società Agricola
  - ▭ Area dichiarazione interesse - Borgo Monteruga
  - - - Buffer 3 km
  - ▭ Area rete tratturi - Riposo Arneo
  - - - Buffer 3 km
  - Aerogeneratori Iron Solar (Cod. proc. 5656)
  - Aerogeneratori Enel Green Power (Cod. proc. 5755)
  - Aerogeneratori Repower Renewable (Cod. proc. 6276)
  - Aerogeneratori Avetrana Energia (Cod. proc. 7886)
  - Aerogeneratori Wpd Salentina (Cod. proc. 9795)
  - Distanza aerogeneratori (510 m) pari a 3 volte il diametro del rotore (170 m)

1:25.000

Source: Esri, Maxar, GeoEye, Earthstar Geographics, CNES/Airbus DS, USDA, USGS, AeroGRID, IGN, and the GIS User Community



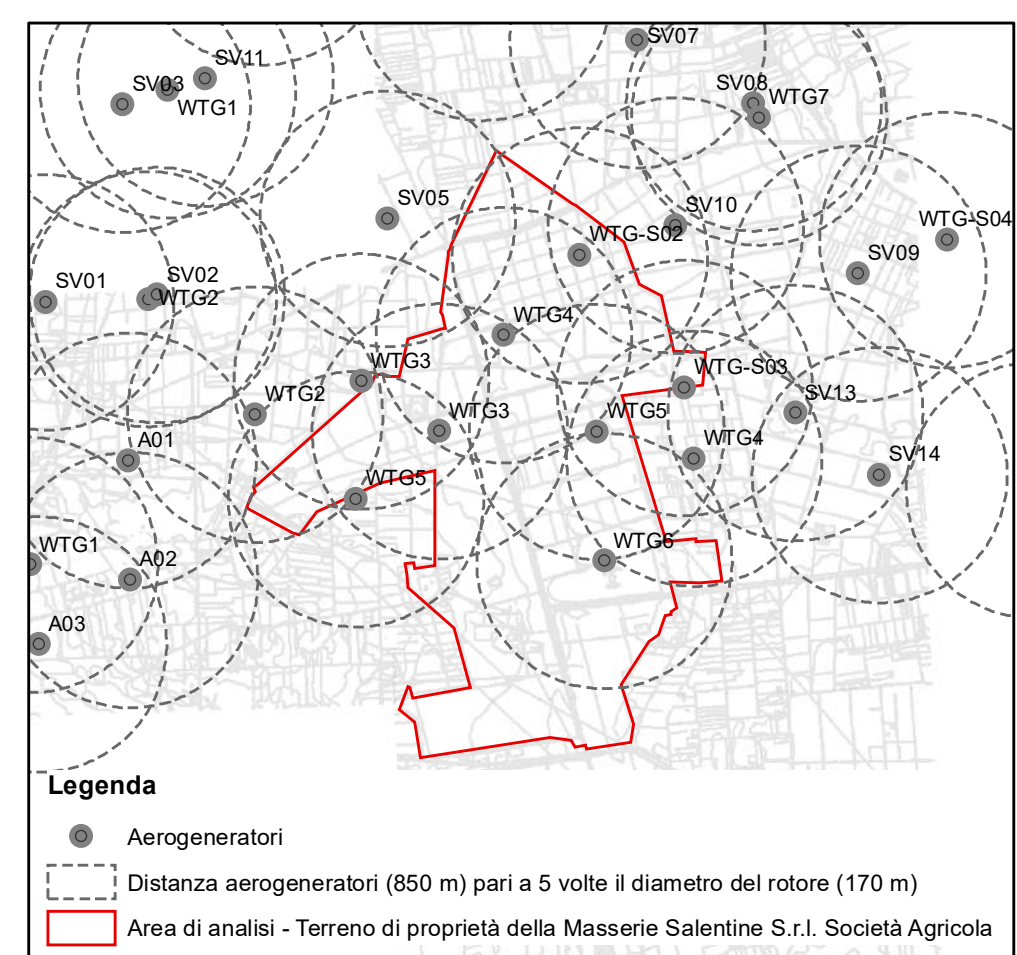

- Legenda**
- Aerogeneratori
  - Distanza aerogeneratori (850 m) pari a 5 volte il diametro del rotore (170 m)
  - Area di analisi - Terreno di proprietà della Masserie Salentine S.r.l. Società Agricola

- Legenda**
- Area di analisi - Terreno di proprietà della Masserie Salentine S.r.l. Società Agricola
  - Area dichiarazione interesse - Borgo Monteruga
  - - - Buffer 3 km
  - Area rete tratturi - Riposo Arneo
  - - - Buffer 3 km
  - Aerogeneratori Iron Solar (Cod. proc. 5656)
  - Aerogeneratori Enel Green Power (Cod. proc. 5755)
  - Aerogeneratori Repower Renewable (Cod. proc. 6276)
  - Aerogeneratori Avetrana Energia (Cod. proc. 7886)
  - Aerogeneratori Wpd Salentina (Cod. proc. 9795)
  - Distanza aerogeneratori (850 m) pari a 5 volte il diametro del rotore (170 m)

1:25.000

Source: Esri, Maxar, GeoEye, Earthstar Geographics, CNES/Airbus DS, USDA, USGS, AeroGRID, IGN, and the GIS User Community



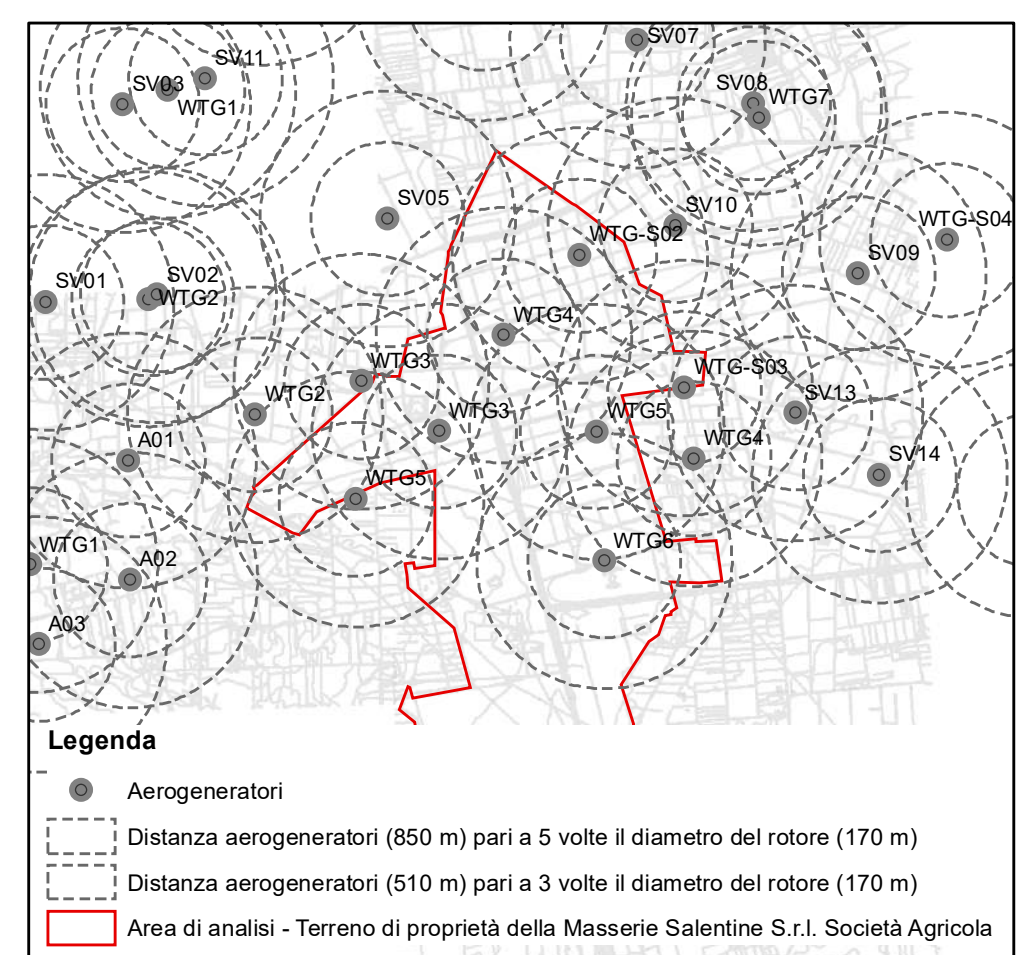
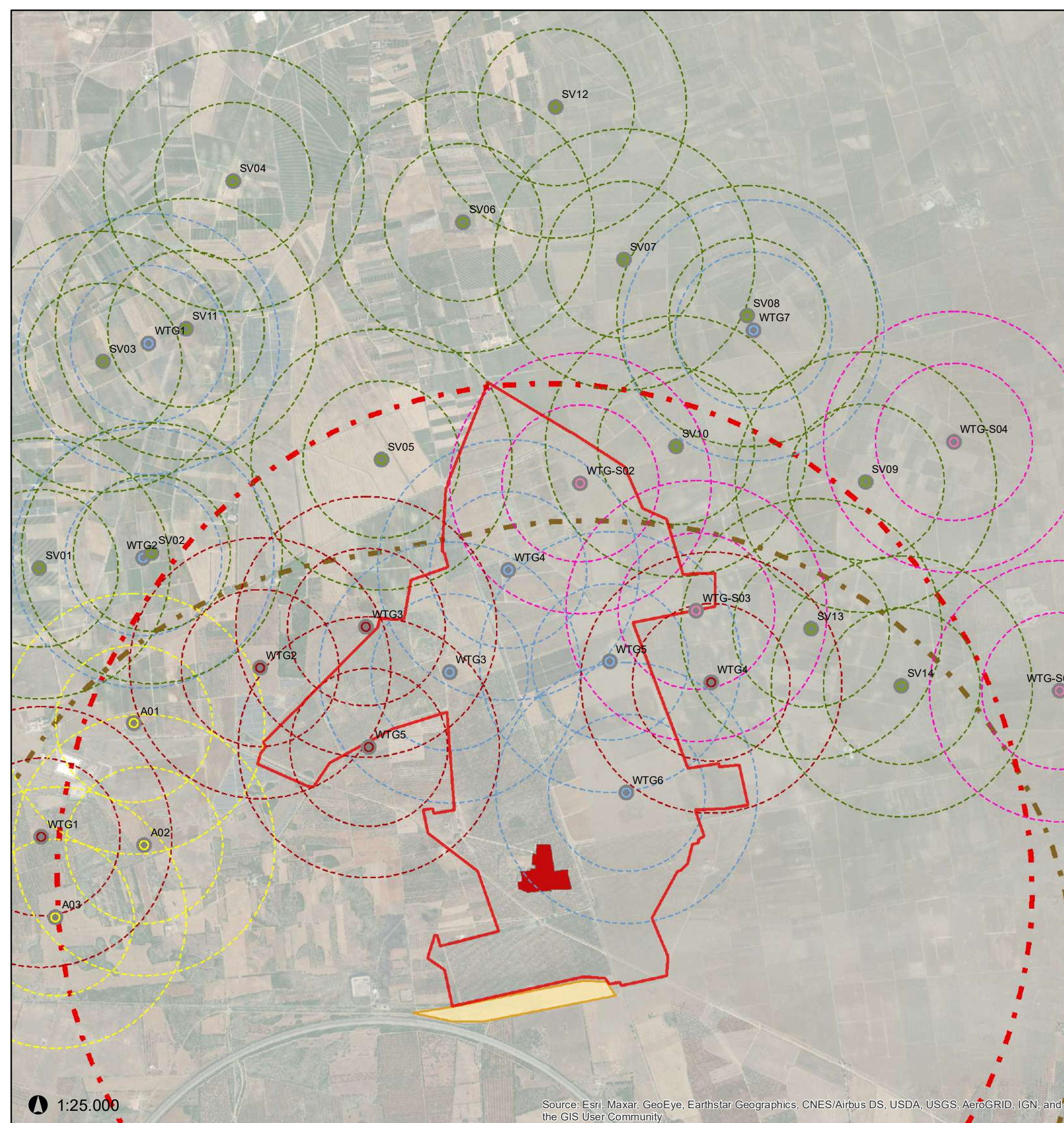

- Legenda**
- Aerogeneratori
  - ⊖ Distanza aerogeneratori (850 m) pari a 5 volte il diametro del rotore (170 m)
  - ⊖ Distanza aerogeneratori (510 m) pari a 3 volte il diametro del rotore (170 m)
  - ▭ Area di analisi - Terreno di proprietà della Masserie Salentine S.r.l. Società Agricola

- Legenda**
- ▭ Area di analisi - Terreno di proprietà della Masserie Salentine S.r.l. Società Agricola
  - ▭ Area dichiarazione interesse - Borgo Monteruga
  - - - Buffer 3 km
  - ▭ Area rete tratturi - Riposo Arneo
  - - - Buffer 3 km
  - Aerogeneratori Iron Solar (Cod. proc. 5656)
  - Aerogeneratori Enel Green Power (Cod. proc. 5755)
  - Aerogeneratori Repower Renewable (Cod. proc. 6276)
  - Aerogeneratori Avetrana Energia (Cod. proc. 7886)
  - Aerogeneratori Wpd Salentina (Cod. proc. 9795)
  - ⊖ Distanza aerogeneratori (510 m) pari a 3 volte il diametro del rotore (170 m)
  - ⊖ Distanza aerogeneratori (850 m) pari a 5 volte il diametro del rotore (170 m)

1:25.000

Source: Esri, Maxar, GeoEye, Earthstar Geographics, CNES/Airbus DS, USDA, USGS, AeroGRID, IGN, and the GIS User Community



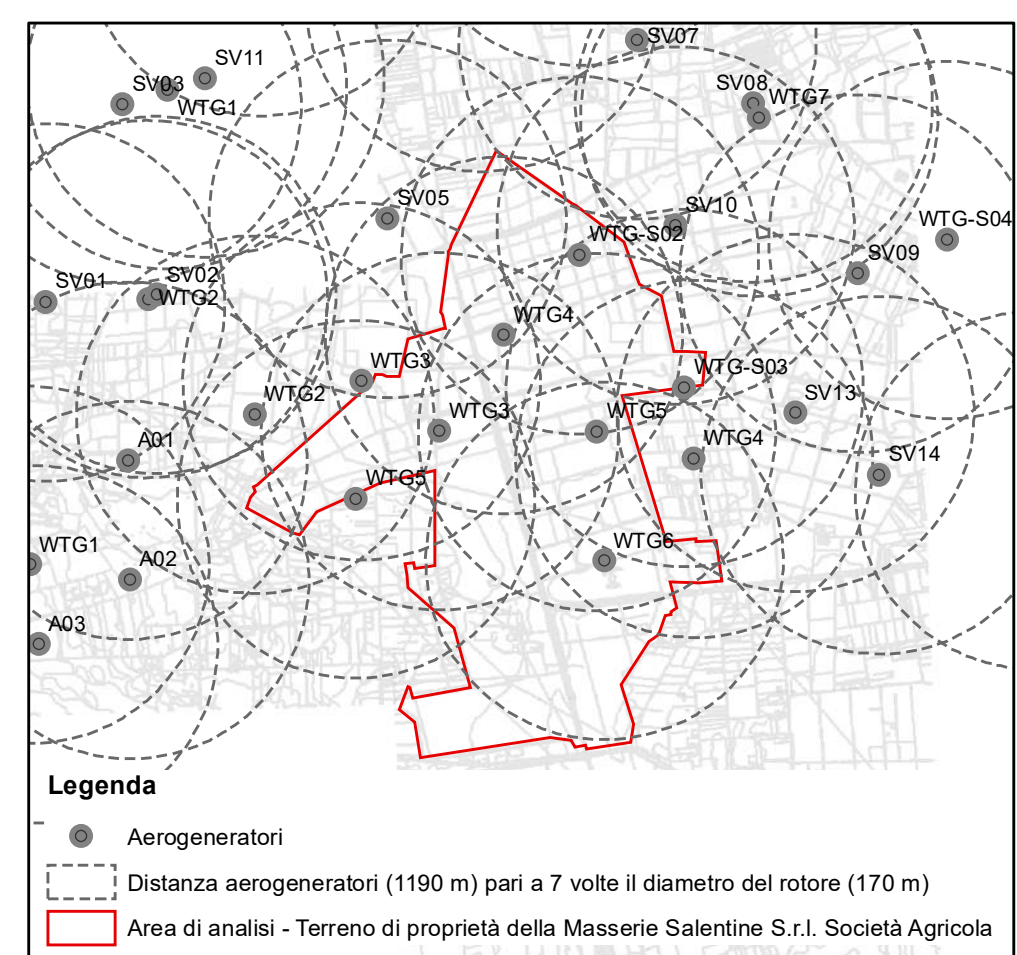
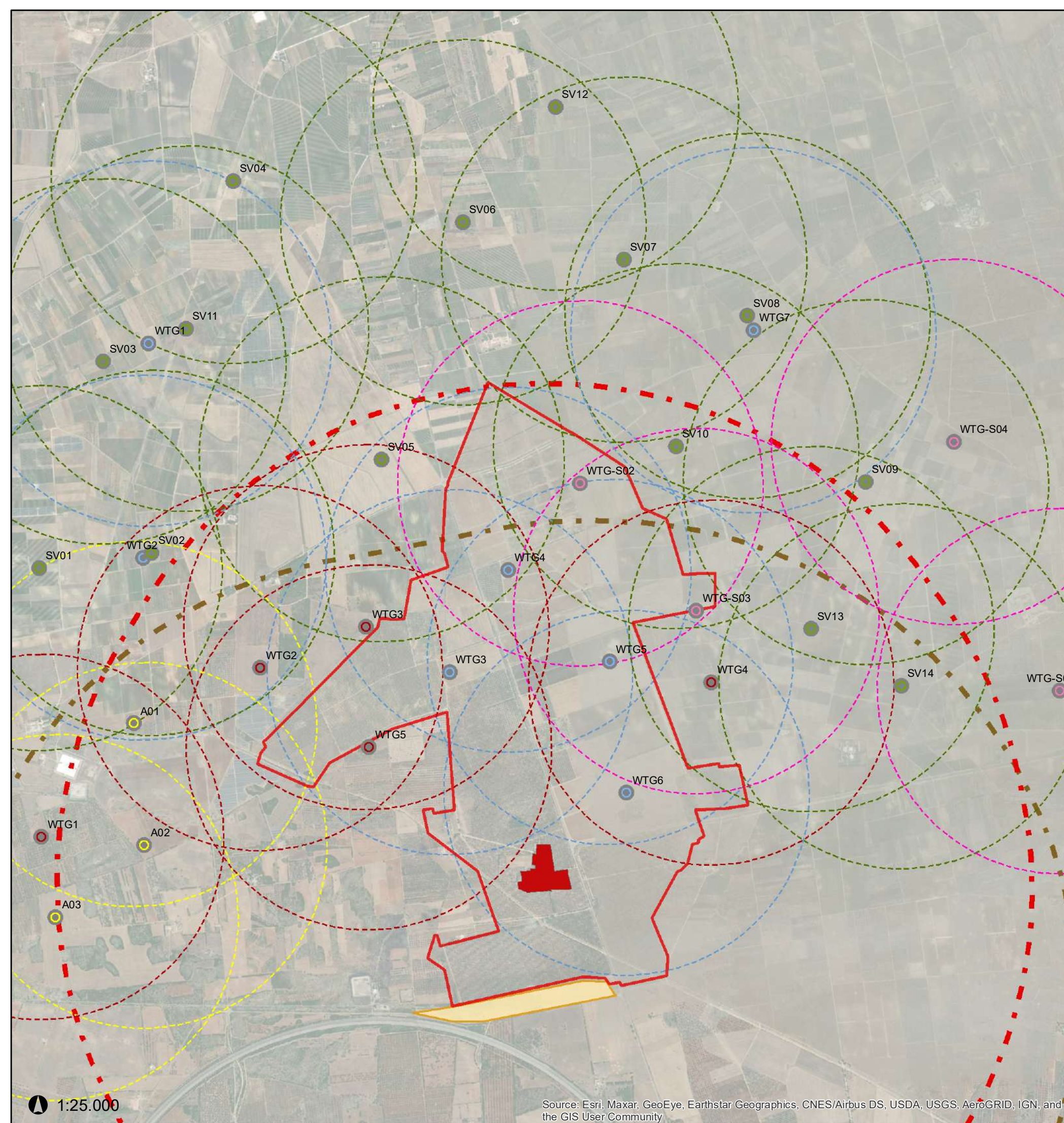

- Legenda**
- Aerogeneratori
  - Distanza aerogeneratori (1190 m) pari a 7 volte il diametro del rotore (170 m)
  - Area di analisi - Terreno di proprietà della Masserie Salentine S.r.l. Società Agricola

- Legenda**
- Area di analisi - Terreno di proprietà della Masserie Salentine S.r.l. Società Agricola
  - Area dichiarazione interesse - Borgo Monteruga
  - - - Buffer 3 km
  - Area rete tratturi - Riposo Arneo
  - - - Buffer 3 km
  - Aerogeneratori Iron Solar (Cod. proc. 5656)
  - Aerogeneratori Enel Green Power (Cod. proc. 5755)
  - Aerogeneratori Repower Renewable (Cod. proc. 6276)
  - Aerogeneratori Avetrana Energia (Cod. proc. 7886)
  - Aerogeneratori Wpd Salentina (Cod. proc. 9795)
  - Distanza aerogeneratori (1190 m) pari a 7 volte il diametro del rotore (170 m)

1:25.000

Source: Esri, Maxar, GeoEye, Earthstar Geographics, CNES/Airbus DS, USDA, USGS, AeroGRID, IGN, and the GIS User Community



**ARCHEOLOGA DOTT.ssa CATERINA POLITO**

Via Masserei, 94 – Nardò (LE)

cell.: +39 3479749792 e-mail: cpolito74@yahoo.com

C.F.: PLTCRN74S58D883P – P. IVA: P. IVA 04812580753

Iscrizione all'Elenco nazionale MiC per l'Archeologia preventiva n. 2617 – Archeologo I Fascia

**Oggetto** : Verifica distanze rispetto a Beni culturali sottoposti a tutela ai sensi del Codice dei beni culturali e paesaggistici (decreto legislativo n.42/2004) e dalla fascia di rispetto di Beni culturali sottoposti a tutela ai sensi della Parte II o dell'articolo 136 del medesimo Codice (aree e immobili di notevole interesse pubblico) in base a nuovo DL Semplificazioni Pnrr approvato il 16 febbraio 2023 in relazione a Aerogeneratori del *Progetto per la realizzazione e l'esercizio di un impianto di produzione elettrica da fonte eolica denominato "Monteruga" costituito da 5 aerogeneratori della potenza nominale di 6,6 MW per una potenza complessiva di 33 MW, sito nei Comuni di Salice Salentino (LE), Veglie (LE) e Nardò (LE) ed opere di connessione nei Comuni di San Pancrazio Salentino (BR), Avetrana (TA) e Erchie (BR)* – Proponente *Società Wpd Salentina s.r.l.* - Codice procedura MiTE 9795 ricadenti in parte in zone prossime all'area di proprietà di Masserie Salentine S.r.l. Società Agricola comprendente il Borgo Monteruga.

La sottoscritta dott.ssa Caterina Polito, Archeologo I fascia Elenco nazionale MiC per l'Archeologia preventiva n°2617, in seguito a richiesta pervenuta da parte della Società Masserie Salentine S.r.l. Società Agricola in data 06/06/2023 di verifica della distanza degli Aerogeneratori riferiti all'impianto eolico in oggetto (Codice procedura MiTE 9795) rispetto a Beni culturali sottoposti a tutela ai sensi del Codice dei beni culturali e paesaggistici (decreto legislativo n.42/2004) e dalla fascia di rispetto di beni culturali sottoposti a tutela ai sensi della Parte II o dell'articolo 136 del medesimo Codice (aree e immobili di notevole interesse pubblico)

**DICHIARA CHE**

la verifica della distanza degli Aerogeneratori riferiti all'impianto eolico in oggetto (Progetto Codice procedura MiTE 9795) ricadenti in parte in zone prossime all'area di proprietà di Masserie Salentine S.r.l. Società Agricola che comprende il Borgo Monteruga rispetto a Beni culturali sottoposti a tutela ai sensi del Codice dei beni culturali e paesaggistici (decreto legislativo n.42/2004) e dalla fascia di rispetto di beni culturali sottoposti a tutela ai sensi della Parte II o dell'articolo 136 del medesimo Codice (aree e immobili di notevole interesse pubblico) ha evidenziato che gli Aerogeneratori di Progetto risultano ubicati ad una distanza inferiore a 3 Km. dal seguente Bene culturale tutelato dalla normativa vigente e di conseguenza sottoposto a tutela :

- ❖ Rete Tratturi. Riposo Arneo sottoposto a vincolo archeologico con D.M. 22/12/1983 e a tutela ai sensi dell'Art. 142, comma 1, lettera m, del DLgs 42/2004



Nello specifico :

### **Aerogeneratore WTG1**

❖ distanza Km.2,7 da Rete Tratturi. Riposo Arneo (vincolo archeologico D.M. 22/12/1983 e tutelato ai sensi dell'Art. 142, comma 1, lettera m, del DLgs 42/2004)

### **Aerogeneratore WTG2**

❖ distanza Km.2,4 da Rete Tratturi. Riposo Arneo (vincolo archeologico D.M. 22/12/1983 e tutelato ai sensi dell'Art. 142, comma 1, lettera m, del DLgs 42/2004)

### **Aerogeneratore WTG3**

❖ distanza Km.2,5 da Rete Tratturi. Riposo Arneo (vincolo archeologico D.M. 22/12/1983 e tutelato ai sensi dell'Art. 142, comma 1, lettera m, del DLgs 42/2004)

### **Aerogeneratore WTG4**

❖ distanza Km.2,1 da Rete Tratturi. Riposo Arneo (vincolo archeologico D.M. 22/12/1983 e tutelato ai sensi dell'Art. 142, comma 1, lettera m, del DLgs 42/2004)

### **Aerogeneratore WTG5**

❖ distanza Km.1,7 da Rete Tratturi. Riposo Arneo (vincolo archeologico D.M. 22/12/1983 e tutelato ai sensi dell'Art. 142, comma 1, lettera m, del DLgs 42/2004)

Si fa presente che in data 3 aprile 2023 è stata notificato alla Società Masserie Salentine S.r.l. Società Agricola l'avvio del procedimento di dichiarazione dell'interesse culturale (Decreto Legislativo 22 gennaio, n.42 - Art. 14) per il borgo Monteruga, Nardò (LE) – Foglio 2, particelle 3 e 6 (Catasto terreni) Veglie (LE) – Foglio 3, particelle 6, 10, 11, 12 e 280 (Catasto terreni).

In virtù di questo procedimento di avvio di vincolo architettonico, gli Aerogeneratori WTG2, WTG3, WTG4, WTG5 del Progetto Codice MiTE 9795 risulterebbero ubicati ad una distanza inferiore ai 3 Km. dal borgo rurale Monteruga.

In fede

Dott.ssa Caterina Polito

  
dott.ssa Caterina Polito  
strada Masserei 94 73048 NARDO' (LE)  
P.IVA 04812580753  
C.F. PLTCRN74S58D883P



**ARCHEOLOGA DOTT.ssa CATERINA POLITO**

Via Masserei, 94 – Nardò (LE)

cell.: +39 3479749792 e-mail: cpolito74@yahoo.com

C.F.: PLTCRN74S58D883P – P. IVA: P. IVA 04812580753

Iscrizione all'Elenco nazionale MiC per l'Archeologia preventiva n. 2617 – Archeologo I Fascia

**Oggetto** : Verifica distanze rispetto a Beni culturali sottoposti a tutela ai sensi del Codice dei beni culturali e paesaggistici (decreto legislativo n.42/2004) e dalla fascia di rispetto di Beni culturali sottoposti a tutela ai sensi della Parte II o dell'articolo 136 del medesimo Codice (aree e immobili di notevole interesse pubblico) in base a nuovo DL Semplificazioni Pnrr approvato il 16 febbraio 2023 in relazione agli Aerogeneratori del *Progetto per la realizzazione di un impianto eolico composto da 7 aerogeneratori di potenza unitaria pari a 6 MW, corrispondente a una potenza complessiva di 42 MW, ricadente nei Comuni di Veglie e Salice Salentino, in provincia di Lecce, e con opere di connessione nei Comuni di Erchie e San Pancrazio Salentino, in provincia di Brindisi* – Proponente Iron Solar Srl - Codice procedura MiTE 5656 ricadenti anche in parte nell'area di proprietà di Masserie Salentine S.r.l. Società Agricola comprendente il Borgo Monteruga.

La sottoscritta dott.ssa Caterina Polito, Archeologo I fascia Elenco nazionale MiC per l'Archeologia preventiva n°2617, in seguito a richiesta pervenuta da parte della Società Masserie Salentine S.r.l. Società Agricola in data 06/06/2023 di verifica della distanza degli Aerogeneratori riferiti all'impianto eolico in oggetto (Codice procedura MiTE 5656) ricadenti anche in parte nell'area di proprietà di Masserie Salentine S.r.l. Società Agricola comprendente il Borgo Monteruga rispetto a Beni culturali sottoposti a tutela ai sensi del Codice dei beni culturali e paesaggistici (decreto legislativo n.42/2004) e dalla fascia di rispetto di beni culturali sottoposti a tutela ai sensi della Parte II o dell'articolo 136 del medesimo Codice (aree e immobili di notevole interesse pubblico)

**DICHIARA CHE**

la verifica della distanza degli Aerogeneratori riferiti a *Progetto per la realizzazione di un impianto eolico composto da 7 aerogeneratori di potenza unitaria pari a 6 MW, corrispondente a una potenza complessiva di 42 MW, ricadente nei Comuni di Veglie e Salice Salentino, in provincia di Lecce, e con opere di connessione nei Comuni di Erchie e San Pancrazio Salentino, in provincia di Brindisi* – Proponente Iron Solar Srl - Codice procedura MiTE 5656 ricadenti anche in parte nell'area di proprietà di Masserie Salentine S.r.l. Società Agricola che comprende il Borgo Monteruga rispetto a Beni culturali sottoposti a tutela ai sensi del Codice dei beni culturali e paesaggistici (decreto legislativo n.42/2004) e dalla fascia di rispetto di beni culturali sottoposti a tutela ai sensi della Parte II o dell'articolo 136 del medesimo Codice (aree e immobili di notevole interesse pubblico) ha evidenziato che alcuni Aerogeneratori di Progetto risultano ubicati ad una distanza inferiore a 3 Km. dai seguenti Beni culturali tutelati dalla normativa vigente e di conseguenza sottoposti a tutela :

**Aerogeneratore WTG3**

❖ distanza Km.2,1 da Rete Tratturi. Riposo Arneo (vincolo archeologico D.M. 22/12/1983 e tutelato ai sensi dell'Art. 142, comma 1, lettera m, del DLgs 42/2004)

**Aerogeneratore WTG4**

❖ distanza Km.2,7 da Rete Tratturi. Riposo Arneo (vincolo archeologico D.M. 22/12/1983 e tutelato ai sensi dell'Art. 142, comma 1, lettera m, del DLgs 42/2004)

**Aerogeneratore WTG5**

❖ distanza Km.2 da Rete Tratturi. Riposo Arneo (vincolo archeologico D.M. 22/12/1983 e tutelato ai sensi dell'Art. 142, comma 1, lettera m, del DLgs 42/2004)



### **Aerogeneratore WTG6**

❖ distanza Km.1,2 da Rete Tratturi. Riposo Arneo (vincolo archeologico D.M. 22/12/1983 e tutelato ai sensi dell'Art. 142, comma 1, lettera m, del DLgs 42/2004)

### **Aerogeneratore WTG7**

❖ distanza Km.1,5 dal complesso masserizio Castello Monaci sottoposto a vincolo architettonico L.1089/1939.

Si fa presente che in data 3 aprile 2023 è stata notificato alla Società Masserie Salentine S.r.l. Società Agricola l'avvio del procedimento di dichiarazione dell'interesse culturale (Decreto Legislativo 22 gennaio, n.42 - Art. 14) per il borgo Monteruga, Nardò (LE) – Foglio 2, particelle 3 e 6 (Catasto terreni) Veglie (LE) – Foglio 3, particelle 6, 10, 11, 12 e 280 (Catasto terreni).

In virtù di questo procedimento di avvio di vincolo architettonico, gli Aerogeneratori WTG3 WTG4, WTG5,WTG6 del Progetto Codice MiTE 5656 risulterebbero ubicati ad una distanza inferiore ai 3 Km. dal borgo rurale Monteruga.

In fede

Dott.ssa Caterina Polito

  
dott.ssa Caterina Polito  
strada Masserei 94 73048 NARDO' (LE)  
P.IVA 04812580753  
C.F. PLTCRN74S58D883P



**ARCHEOLOGA DOTT.ssa CATERINA POLITO**

Via Masserei, 94 – Nardò (LE)

cell.: +39 3479749792 e-mail: cpolito74@yahoo.com

C.F.: PLTCRN74S58D883P – P. IVA: P. IVA 04812580753

Iscrizione all'Elenco nazionale MiC per l'Archeologia preventiva n. 2617 – Archeologo I Fascia

**Oggetto** : Verifica distanze rispetto a Beni culturali sottoposti a tutela ai sensi del Codice dei beni culturali e paesaggistici (decreto legislativo n.42/2004) e dalla fascia di rispetto di Beni culturali sottoposti a tutela ai sensi della Parte II o dell'articolo 136 del medesimo Codice (aree e immobili di notevole interesse pubblico) in base a nuovo DL Semplificazioni Pnrr approvato il 16 febbraio 2023 in relazione a localizzazione Aerogeneratori relativi a *Progetto per la realizzazione di un impianto eolico composto da 10 aerogeneratori di potenza pari a 60 MW, da ubicarsi nel territorio comunale di Salice Salentino (LE), Veglie (LE) con opere accessorie ricadenti anche nei territori di Avetrana (TA), San Pancrazio Salentino (BR) ed Erchie (BR)* – Proponente *Avetrana Energia Srl* - Codice procedura MiTE 7886 ricadenti in parte nell'area di proprietà di *Masserie Salentine S.r.l. Società Agricola* comprendente il Borgo Monteruga.

La sottoscritta dott.ssa Caterina Polito, Archeologo I fascia Elenco nazionale MiC per l'Archeologia preventiva n°2617, in seguito a richiesta pervenuta da parte della Società *Masserie Salentine S.r.l. Società Agricola* in data 06/06/2023 di verifica della distanza degli Aerogeneratori riferiti all'impianto eolico in oggetto (Codice procedura MiTE 7886) ricadenti anche in parte nell'area di proprietà di *Masserie Salentine S.r.l. Società Agricola* comprendente il Borgo Monteruga rispetto a Beni culturali sottoposti a tutela ai sensi del Codice dei beni culturali e paesaggistici (decreto legislativo n.42/2004) e dalla fascia di rispetto di beni culturali sottoposti a tutela ai sensi della Parte II o dell'articolo 136 del medesimo Codice (aree e immobili di notevole interesse pubblico)

**DICHIARA CHE**

la verifica della distanza degli Aerogeneratori riferiti a *Progetto per la realizzazione di un impianto eolico composto da 10 aerogeneratori di potenza pari a 60 MW, da ubicarsi nel territorio comunale di Salice Salentino (LE), Veglie (LE) con opere accessorie ricadenti anche nei territori di Avetrana (TA), San Pancrazio Salentino (BR) ed Erchie (BR)* – Proponente *Avetrana Energia Srl* - Codice procedura MiTE 7886 ricadenti in parte nell'area di proprietà di *Masserie Salentine S.r.l. Società Agricola* che comprende il Borgo Monteruga rispetto a Beni culturali sottoposti a tutela ai sensi del Codice dei beni culturali e paesaggistici (decreto legislativo n.42/2004) e dalla fascia di rispetto di beni culturali sottoposti a tutela ai sensi della Parte II o dell'articolo 136 del medesimo Codice (aree e immobili di notevole interesse pubblico) ha evidenziato che ha evidenziato che i seguenti Aerogeneratori di Progetto risultano ubicati ad una distanza inferiore a 3 Km. dai seguenti Beni culturali tutelati dalla normativa vigente e di conseguenza sottoposti a tutela :

**Aerogeneratore WTG-S03**

❖ distanza Km.2,5 da Rete Tratturi. Riposo Arneo (vincolo archeologico D.M. 22/12/1983 e tutelato ai sensi dell'Art. 142, comma 1, lettera m, del DLgs 42/2004)

**Aerogeneratore WTG-S04**

❖ distanza Km.1,4 da masseria Castello Monaci sottoposta a vincolo architettonico L.1089/1939.



Si fa presente che in data 3 aprile 2023 è stata notificato alla Società Masserie Salentine S.r.l. Società Agricola l'avvio del procedimento di dichiarazione dell'interesse culturale (Decreto Legislativo 22 gennaio, n.42 - Art. 14) per il borgo Monteruga, Nardò (LE) – Foglio 2, particelle 3 e 6 (Catasto terreni) Veglie (LE) – Foglio 3, particelle 6, 10, 11, 12 e 280 (Catasto terreni).

In virtù di questo procedimento di avvio di vincolo architettonico, gli Aerogeneratori WTG-S02 e WTG-S03 del Progetto Codice MiTE 7886 risulterebbero ubicati ad una distanza inferiore ai 3 Km. dal borgo rurale Monteruga

In fede

Dott.ssa Caterina Polito



dott.ssa Caterina Polito  
strada Masserei 94 73048 NARDO' (LE)  
P.IVA 04812580753  
C.F. PLTCRN74S58D883P



**ARCHEOLOGA DOTT.ssa CATERINA POLITO**

Via Masserei, 94 – Nardò (LE)

cell.: +39 3479749792 e-mail: cpolito74@yahoo.com

C.F.: PLTCRN74S58D883P – P. IVA: P. IVA 04812580753

Iscrizione all'Elenco nazionale MiC per l'Archeologia preventiva n. 2617 – Archeologo I Fascia

**Oggetto** : Verifica distanze rispetto a Beni culturali sottoposti a tutela ai sensi del Codice dei beni culturali e paesaggistici (decreto legislativo n.42/2004) e dalla fascia di rispetto di Beni culturali sottoposti a tutela ai sensi della Parte II o dell'articolo 136 del medesimo Codice (aree e immobili di notevole interesse pubblico) in base a nuovo DL Semplificazioni Pnrr approvato il 16 febbraio 2023 in relazione a localizzazione Aerogeneratori relativi a *Progetto per la realizzazione di un impianto eolico, ai sensi dell'art.23 del D.Lgs. 152/2006, costituito da 14 Aerogeneratori, ciascuno di potenza nominale pari a 6 MW, e dalle opere necessarie di connessione alla RTN, per una potenza complessiva di 84 MW, da realizzarsi nei Comuni di Salice Salentino (LE), Veglie (LE), Guagnano (LE), San Pancrazio Salentino (BR), Avetrana (TA) ed Erchie (BR)*. Proponente: Enel Green Power Italia S.r.l.- Codice procedura MiTE 5755 ricadenti nelle vicinanze di aree di proprietà di Masserie Salentine S.r.l. Società Agricola comprendente il Borgo Monteruga.

La sottoscritta dott.ssa Caterina Polito, Archeologo I fascia Elenco nazionale MiC per l'Archeologia preventiva n°2617, in seguito a richiesta pervenuta da parte della Società Masserie Salentine S.r.l. Società Agricola in data 06/06/2023 di verifica della distanza degli Aerogeneratori riferiti all'impianto eolico in oggetto (Codice procedura MiTE 5755) ricadenti nelle vicinanze di aree di proprietà di Masserie Salentine S.r.l. Società Agricola comprendente il Borgo Monteruga rispetto a Beni culturali sottoposti a tutela ai sensi del Codice dei beni culturali e paesaggistici (decreto legislativo n.42/2004) e dalla fascia di rispetto di beni culturali sottoposti a tutela ai sensi della Parte II o dell'articolo 136 del medesimo Codice (aree e immobili di notevole interesse pubblico)

**DICHIARA CHE**

la verifica della distanza degli Aerogeneratori riferiti a *Progetto per la realizzazione di un impianto eolico, ai sensi dell'art.23 del D.Lgs. 152/2006, costituito da 14 Aerogeneratori, ciascuno di potenza nominale pari a 6 MW, e dalle opere necessarie di connessione alla RTN, per una potenza complessiva di 84 MW, da realizzarsi nei Comuni di Salice Salentino (LE), Veglie (LE), Guagnano (LE), San Pancrazio Salentino (BR), Avetrana (TA) ed Erchie (BR)*. Proponente: Enel Green Power Italia S.r.l.- Codice procedura MiTE 5755 ricadenti nelle vicinanze di aree di proprietà di Masserie Salentine S.r.l. Società Agricola comprendente il Borgo Monteruga rispetto a Beni culturali sottoposti a tutela ai sensi del Codice dei beni culturali e paesaggistici (decreto legislativo n.42/2004) e dalla fascia di rispetto di beni culturali sottoposti a tutela ai sensi della Parte II o dell'articolo 136 del medesimo Codice (aree e immobili di notevole interesse pubblico) ha evidenziato che alcuni Aerogeneratori di Progetto risultano ubicati ad una distanza inferiore a 3 Km. dai seguenti Beni culturali tutelati dalla normativa vigente e di conseguenza sottoposti a tutela :

**Aerogeneratore SV 07**

- ❖ distanza Km.2,2 dal complesso masserizio Castello Monaci sottoposto a vincolo architettonico L.1089/1939.

**Aerogeneratore SV 08**

- ❖ distanza Km.1,5 dal complesso masserizio Castello Monaci sottoposto a vincolo architettonico L.1089/1939.



### **Aerogeneratore SV 09**

- ❖ distanza Km.1,8 dal complesso masserizio Castello Monaci sottoposto a vincolo architettonico L.1089/1939.

### **Aerogeneratore SV 10**

- ❖ distanza Km.2,3 dal complesso masserizio Castello Monaci sottoposto a vincolo architettonico L.1089/1939.

### **Aerogeneratore SV 12**

- ❖ distanza Km.2,3 da insediamento Li Castelli (San Pancrazio Salentino) sottoposto a vincolo archeologico diretto del 03/07/2022 L.490/1999
- ❖ distanza Km. 2,7 da complesso masserizio Castello Monaci sottoposto a vincolo architettonico L.1089/1939.

### **Aerogeneratore SV 13**

- ❖ distanza Km.2,8 dal complesso masserizio Castello Monaci sottoposto a vincolo architettonico L.1089/1939.
- ❖ distanza Km.2,6 da Rete Tratturi. Riposo Arneo (vincolo archeologico D.M. 22/12/1983 e tutelato ai sensi dell'Art. 142, comma 1, lettera m, del DLgs 42/2004)

### **Aerogeneratore SV 14**

- ❖ distanza Km.2,7 da Rete Tratturi. Riposo Arneo (vincolo archeologico D.M. 22/12/1983 e tutelato ai sensi dell'Art. 142, comma 1, lettera m, del DLgs 42/2004)

Si fa presente che in data 3 aprile 2023 è stata notificato alla Società Masserie Salentine S.r.l. Società Agricola l'avvio del procedimento di dichiarazione dell'interesse culturale (Decreto Legislativo 22 gennaio, n.42 - Art. 14) per il borgo Monteruga, Nardò (LE) – Foglio 2, particelle 3 e 6 (Catasto terreni) Veglie (LE) – Foglio 3, particelle 6, 10, 11, 12 e 280 (Catasto terreni).

In virtù di questo procedimento di avvio di vincolo architettonico, gli Aerogeneratori SV 05, SV 10, SV 13 e SV 14 del Progetto Codice MiTE 5755 risulterebbero ubicati ad una distanza inferiore ai 3 Km. dal borgo rurale Monteruga

In fede

Dott.ssa Caterina Polito

  
dott.ssa Caterina Polito  
strada Masserei 94 73048 NARDÒ (LE)  
P.IVA 04812580753  
C.F. PLTCRN74S58D883P

**ARCHEOLOGA DOTT.ssa CATERINA POLITO**

Via Masserei, 94 – Nardò (LE)

cell.: +39 3479749792 e-mail: cpolito74@yahoo.com

C.F.: PLTCRN74S58D883P – P. IVA: P. IVA 04812580753

Iscrizione all'Elenco nazionale MiC per l'Archeologia preventiva n. 2617 – Archeologo I Fascia

**Oggetto** : Verifica distanze rispetto a Beni culturali sottoposti a tutela ai sensi del Codice dei beni culturali e paesaggistici (decreto legislativo n.42/2004) e dalla fascia di rispetto di Beni culturali sottoposti a tutela ai sensi della Parte II o dell'articolo 136 del medesimo Codice (aree e immobili di notevole interesse pubblico) in base a nuovo DL Semplificazioni Pnrr approvato il 16 febbraio 2023 in relazione a localizzazione Aerogeneratori relativi a *Progetto di un impianto di produzione di energia di energia eolica localizzato nei comuni di Avetrana (TA), Salice Salentino (LE), Nardò (LE) e Porto Cesareo (LE) in località "il Canalone" con opere di connessione realizzate anche nel comune di Erchie (BR), composta da 6 aereogeneratori di potenza pari a 6 MW per una potenza complessiva pari a 57,20 MW comprensivo di un sistema di accumulo.* Proponente Repower Renewable S.p.A. – Codice Procedura MiTE 6276

La sottoscritta dott.ssa Caterina Polito, Archeologo I fascia Elenco nazionale MiC per l'Archeologia preventiva n°2617, in seguito a richiesta pervenuta da parte della Società Masserie Salentine S.r.l. Società Agricola in data 06/06/2023 di verifica della distanza degli Aerogeneratori riferiti all'impianto eolico in oggetto (Codice procedura MiTE 6276) ricadenti nelle vicinanze di aree di proprietà di Masserie Salentine S.r.l. Società Agricola comprendente il Borgo Monteruga rispetto a Beni culturali sottoposti a tutela ai sensi del Codice dei beni culturali e paesaggistici (decreto legislativo n.42/2004) e dalla fascia di rispetto di beni culturali sottoposti a tutela ai sensi della Parte II o dell'articolo 136 del medesimo Codice (aree e immobili di notevole interesse pubblico)

**DICHIARA CHE**

la verifica della distanza degli Aerogeneratori riferiti a *Progetto di un impianto di produzione di energia di energia eolica localizzato nei comuni di Avetrana (TA), Salice Salentino (LE), Nardò (LE) e Porto Cesareo (LE) in località "il Canalone" con opere di connessione realizzate anche nel comune di Erchie (BR), composta da 6 aereogeneratori di potenza pari a 6 MW per una potenza complessiva pari a 57,20 MW comprensivo di un sistema di accumulo.* Proponente Repower Renewable S.p.A. – Codice Procedura MiTE 6276 ricadenti nelle vicinanze di aree di proprietà di Masserie Salentine S.r.l. Società Agricola comprendente il Borgo Monteruga rispetto a Beni culturali sottoposti a tutela ai sensi del Codice dei beni culturali e paesaggistici (decreto legislativo n.42/2004) e dalla fascia di rispetto di beni culturali sottoposti a tutela ai sensi della Parte II o dell'articolo 136 del medesimo Codice (aree e immobili di notevole interesse pubblico) ha evidenziato che alcuni Aerogeneratori di Progetto risultano ubicati ad una distanza inferiore a 3 Km. dai seguenti Beni culturali tutelati dalla normativa vigente e di conseguenza sottoposti a tutela :

**Aerogeneratore A01**

❖ distanza Km.2,6 da Rete Tratturi. Riposo Arneo (vincolo archeologico D.M. 22/12/1983 e tutelato ai sensi dell'Art. 142, comma 1, lettera m, del DLgs 42/2004)

**Aerogeneratore A02**

❖ distanza Km.2,1 da Rete Tratturi. Riposo Arneo (vincolo archeologico D.M. 22/12/1983 e tutelato ai sensi dell'Art. 142, comma 1, lettera m, del DLgs 42/2004)



## Aerogeneratore A03

❖ distanza Km.2,4 da Rete Tratturi. Riposo Arneo (vincolo archeologico D.M. 22/12/1983 e tutelato ai sensi dell'Art. 142, comma 1, lettera m, del DLgs 42/2004)

Si fa presente che in data 3 aprile 2023 è stata notificato alla Società Masserie Salentine S.r.l. Società Agricola l'avvio del procedimento di dichiarazione dell'interesse culturale (Decreto Legislativo 22 gennaio, n.42 - Art. 14) per il borgo Monteruga, Nardò (LE) – Foglio 2, particelle 3 e 6 (Catasto terreni) Veglie (LE) – Foglio 3, particelle 6, 10, 11, 12 e 280 (Catasto terreni).

In virtù di questo procedimento di avvio di vincolo architettonico, gli Aerogeneratori A01 e A02 del Progetto Codice MiTE 6276 risulterebbero ubicati ad una distanza inferiore ai 3 Km. dal borgo rurale Monteruga

In fede

Dott.ssa Caterina Polito

  
dott.ssa Caterina Polito  
strada Masserei 94 73048 NARDÒ (LE)  
P.IVA 04812580753  
C.F. PLTCRN74S58D883P