

Dati geografici e catastali degli aerogeneratori - WGS 84-33N							
N.	WTG	Est (X)	Nord(Y)	Comune	Provincia	Foglio	P.lila
1	S01	744797	4471762	Veglie	Lecce	4	490-755
2	S02	741791	4473304	Salice S.no	Lecce	12	21
3	S03	742491	4472439	Veglie	Lecce	3	287
4	S04	744212	4473403	Veglie	Lecce	1	13-124
5	S05	745163	4473219	Salice S.no	Lecce	25	327
6	S06	745934	4472948	Salice S.no	Lecce	36	1-143-144
7	S07	745363	4472038	Veglie	Lecce	4	1269
8	S08	745973	4471848	Veglie	Lecce	4	1152
9	S09	747503	4472407	Salice S.no	Lecce	44	87-130-175-86
10	S10	749180	4473062	Salice S.no	Lecce	39	24

LEGENDA

- AEROGENERATORE SG170- 6 MW
- PIAZZOLA TEMPORANEA
- PIAZZOLA DI ESERCIZIO
- STRADE DI ESERCIZIO ESISTENTI DA ADEGUARE
- ADEGUAMENTI TEMPORANEI
- AREA DI INFLUENZA PER TRASPORTI
- CAVIDOTTO ESTERNO
- CAVIDOTTO INTERNO
- CABINA SSE
- STAZIONE TERNA
- CONFINI COMUNALI
- CONFINI PROVINCIALI

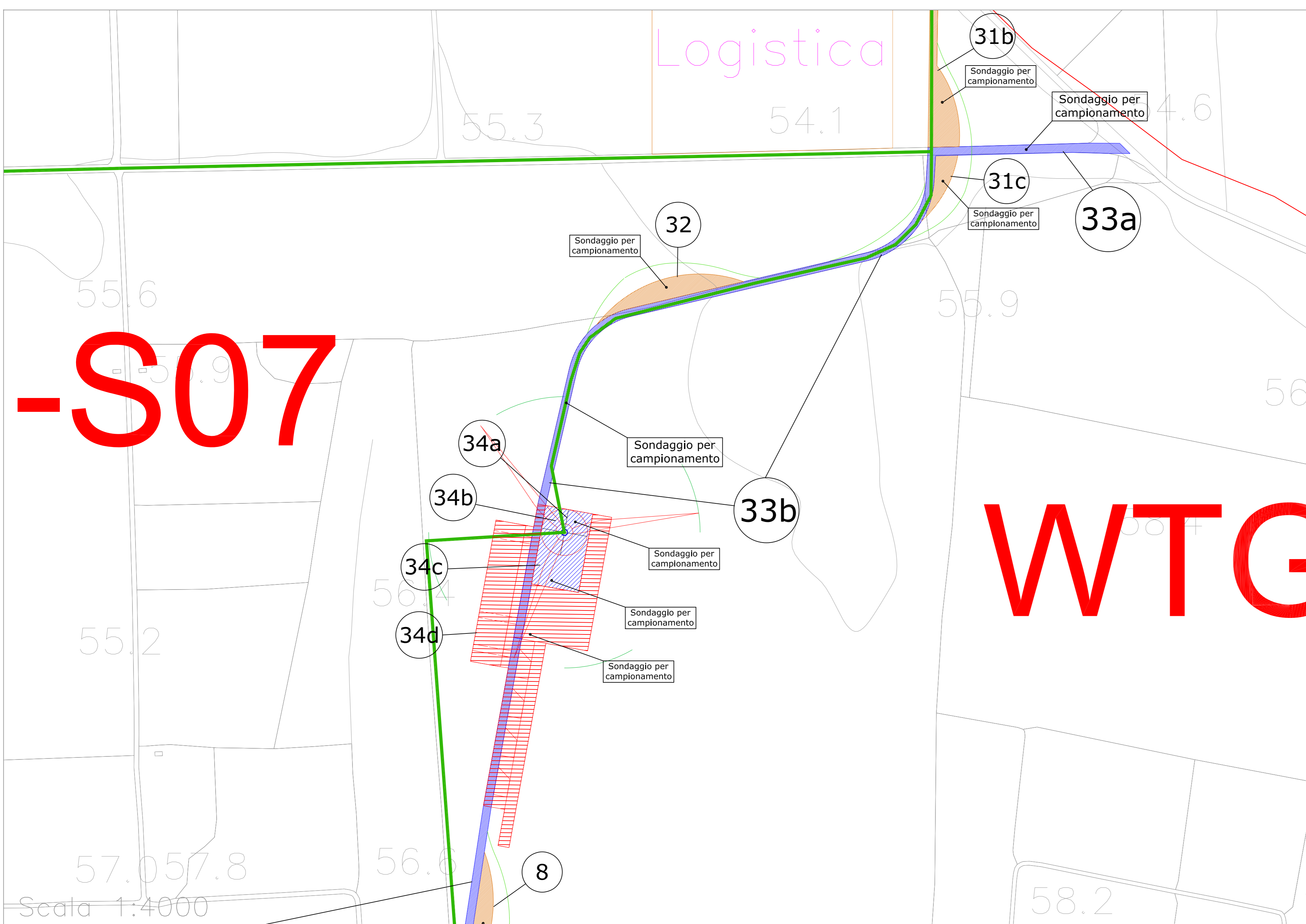
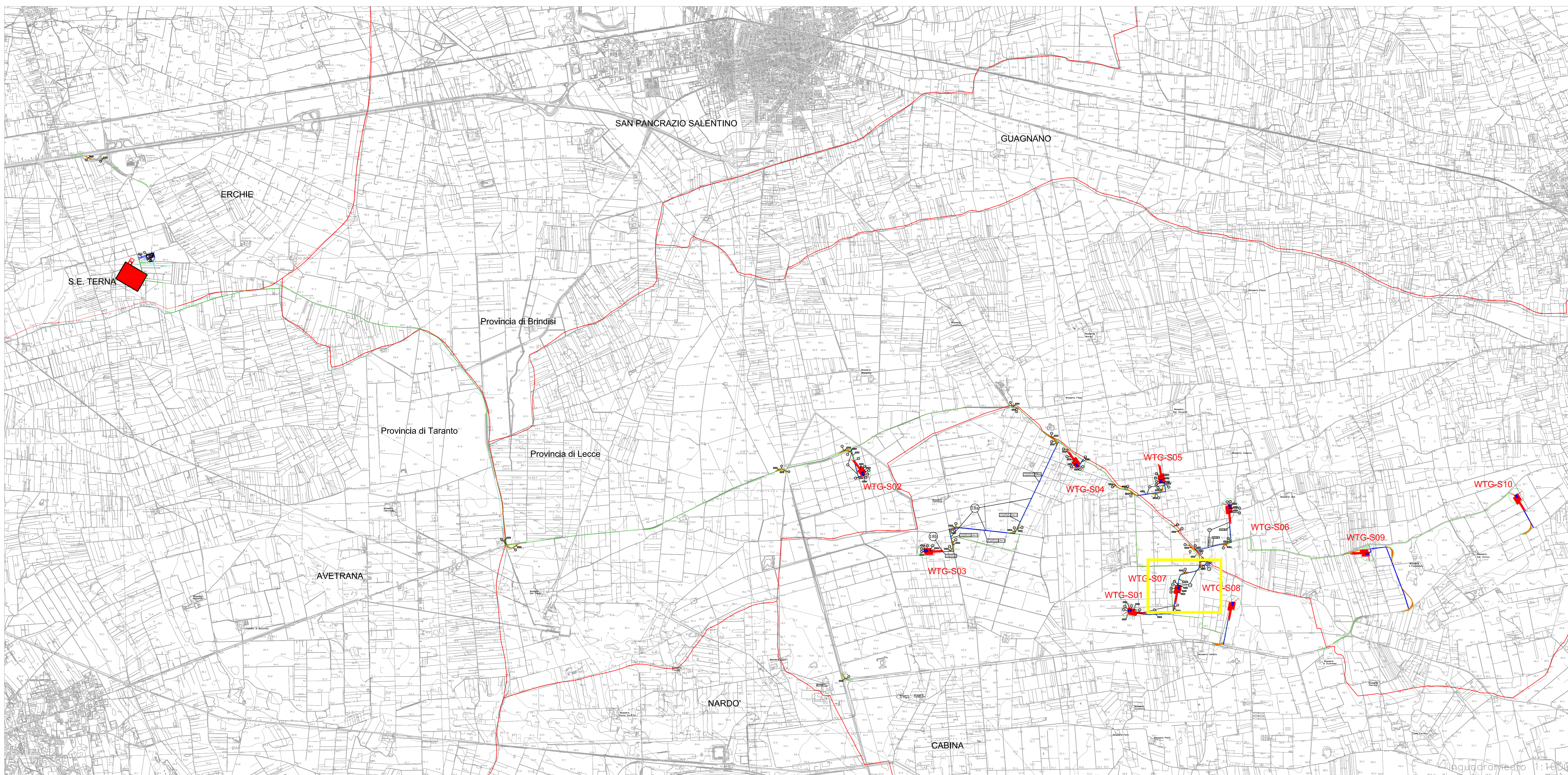

FASE DI CANTIERE - VOLUMI SCAVATI									
N.	Denominazione intervento	Lunghezza [m]	Larghezza [m]	Area [m²]	Altezza scotico [m]		Volume scotico [m³]		Volume totale scavo [m³]
					Terreno vegetale	Rocca calcarenitica	Terreno vegetale	Rocca calcarenitica	
33a	STRADA DI ESERCIZIO WTG S07 (Strada da adeguare)	122,70	1,50	184,05	0,30	0,20	55,22	36,81	92,03
33b	STRADA DI ESERCIZIO WTG S07 (Strada di progetto)	567,35	5,00	2836,75	0,30	0,20	851,03	567,35	1418,38

FASE DI CANTIERE - UTILIZZO ROCCE								
N.	Denominazione intervento	Lunghezza [m]	Larghezza [m]	Altezza [m]	Area [m²]	Riempimento con massciata calcarea [m³]		
						Riutilizzo da scavo (roccia calcarenitica)	Da cava di prestito (materiale calcareo)	Totale
33a	STRADA DI ESERCIZIO WTG S07 (Strada da adeguare)	122,70	1,50	0,60	184,05	110,43	-	110,43
33a	STRADA DI ESERCIZIO WTG S07 (Strada da adeguare)	122,70	3,50	0,10	429,45	42,95	-	42,95
33b	STRADA DI ESERCIZIO WTG S07 (Strada di progetto)	567,35	5,00	0,60	2836,75	450,78	1251,27	1702,05

FASE DI ESERCIZIO - FINITURA SUPERFICIALE					
N.	Denominazione intervento	Lunghezza [m]	Larghezza [m]	Altezza [m]	Finitura superficiale a fine cantiere con misto stabilizzato - recupero da demolizione opere temporanee (34d) [m²]
33a	STRADA DI ESERCIZIO WTG S07 (Strada da adeguare)	122,70	5,00	0,20	122,70
33b	STRADA DI ESERCIZIO WTG S07 (Strada di progetto)	567,35	5,00	0,20	567,35

CAMPIONAMENTO CARATTERIZZAZIONE AREA			
N.	Denominazione intervento	Coordinate WGS 84	
		(Est) X	(Nord) Y
33a	STRADA DI ESERCIZIO WTG S07 (Strada da adeguare)	745652	4472277
33b	STRADA DI ESERCIZIO WTG S07 (Strada di progetto)	745364	4472119

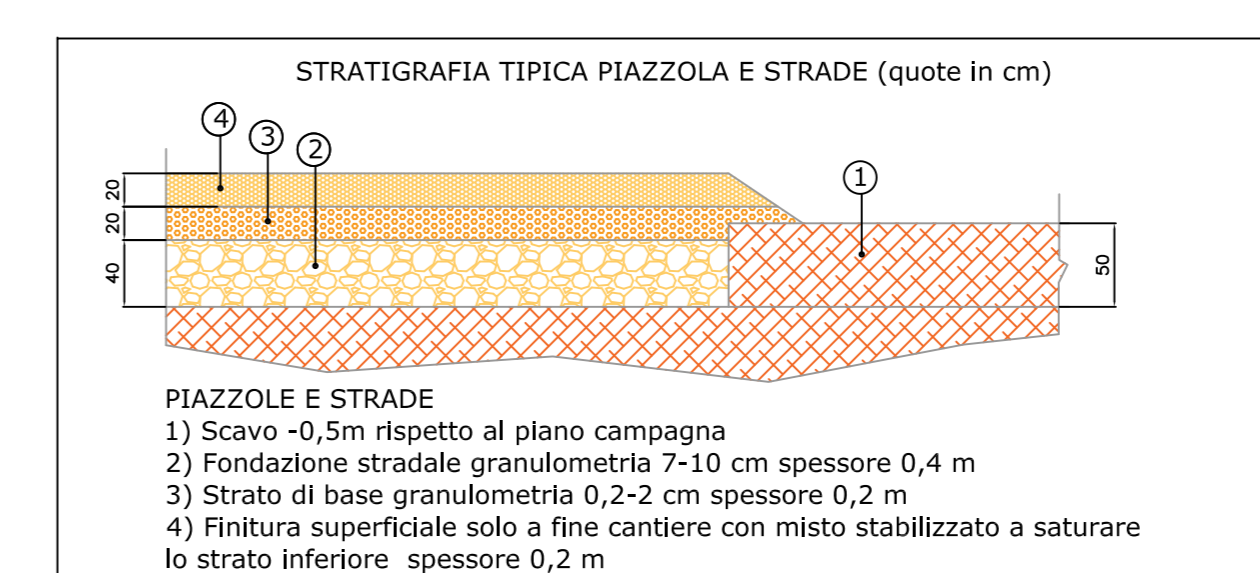

Regione Puglia
COMUNE DI SALICE SALENTINO - COMUNE DI VEGLIE
PROVINCIA DI LECCE

PROGETTO PER LA REALIZZAZIONE DI IMPIANTO PER LA PRODUZIONE DI ENERGIA ELETTRICA DA FONTI RINNOVABILI, NONCHE' OPERE CONNESSE ED INFRASTRUTTURE, DI POTENZA PREVISTA IMMESA IN RETE PARI A 60 MW ALIMENTATO DA FONTE EOLICA DENOMINATO "SAVE ENERGY"

OPERE DI CONNESSIONE E INFRASTRUTTURE PER IL COLLEGAMENTO ALLA RTN: Comuni di Erchie (Br) - San Pancrazio Salentino (Br) - Avetrana (Ta)

PROGETTO DEFINITIVO
 Codice Impianto: 6QTZR9

Tavola: **R11-33** Titolo: **IDENTIFICAZIONE GRAFICA PER LA GESTIONE DELLE TERRE E ROCCE DA SCAVO**
 Strada di esercizio WTG S07
 Strada da adeguare - Strada di progetto

Cod. identificativo elaborato: **6QTZR9_ElaboratoGrafico_R11-33**

Progetto: ENERWIND s.r.l. Via Melfa n.33 - 72030 Lecce P.IVA 0259880744 - REA BR-154453 - enerwind@pec.it	Committente: AVETRANA ENERGIA s.r.l. Piazza del Gramsci n.3 - cap. 70016 BOLLANO (BR) P.IVA 03090420219 - REA BR 227626 - avetrana.energia@legalmail.it
MSC Innovative Solutions s.r.l.s. Via Melfa n.33 - 72030 Lecce Tel. +39 3383137911 Email: msc.innovativesolutions@gmail.com - P. IVA 09030190754 Responsabile progettazione: Dott. Ing. Santo Maffei	SOCIETA' DEL GRUPPO FRI-EL GREEN POWER S.p.A. Piazza delle Risolande, 2 - 00186 Roma (RM) - Italia Tel. +39 06 6880 4163 - Fax. +39 06 6821 2764 Email: info@fri-el.it - P. IVA 01533790128

Indagine Specialistiche:	Data: 20.06.2021	Revisione: Prima Emissione	Redatta: SMI	Approvato: SMI
Data: Giugno 2021	Scala: 1:2000	File: 6QTZR9_ElaboratoGrafico_0_0a	Controllato:	Formato: A0

Si avverte e per gli effetti degli art.9 e 39 della Legge n.633 del 22 aprile 1961, si riservano la proprietà intellettuale e materiale di questo elaborato e facciano espresso divieto e chiunque di renderlo noto a terzi o di riprodurlo anche in parte, senza la nostra preventiva autorizzazione scritta.