

REGIONE: BASILICATA  
 COMUNE: VENOSA (PZ)  
 FOGLIO: 20

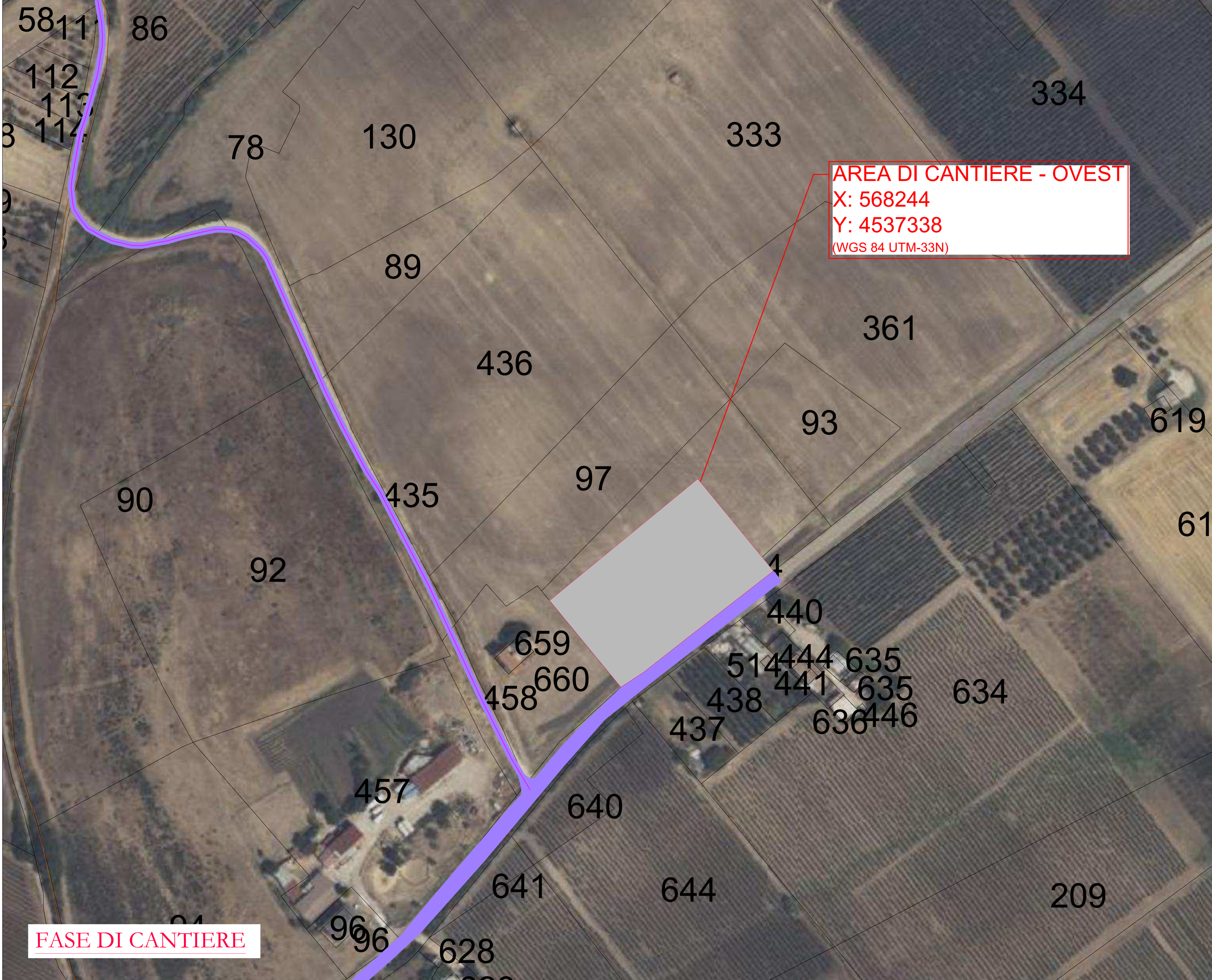

**AREA DI CANTIERE - OVEST**  
 X: 568244  
 Y: 4537338  
 (WGS 84 UTM-33N)

**FASE DI CANTIERE**

REGIONE: BASILICATA  
 COMUNE: MONTEMILONE (PZ)  
 FOGLIO: 34



**AREA DI CANTIERE - EST**  
 X: 580273  
 Y: 4538450  
 (WGS 84 UTM-33N)

**FASE DI CANTIERE**

**LEGENDA**

- Aerogeneratore
- Piazzola Temporanea fase di Cantiere
- Strade e Piazzole di nuova realizzazione
- Area di Cantiere
- Smerli
- Rinterri
- Percorsi stradali esterni esistenti
- Asse Strade di nuova realizzazione
- Asse Strade Esistenti da adeguare



**AREN Green S.r.l.**

Sede legale e operativa: Via dell'Impero, 308 - 47522 Cesena (FC), Italia  
 Codice Fiscale, P. IVA 04032170401

**COMUNI DI VENOSA E MONTEMILONE (PZ)  
 LOCALITÀ "PIANO REGIO"**

**PROGETTO PER LA REALIZZAZIONE DI  
 IMPIANTO EOLICO  
 "PIANO REGIO"**

---

REDAZIONE / PROGETTISTA  
**Aren Electric Power Spa**  
 Società per Azioni con Unico Socio  
 Via dell'Impero 308 - 47522 Cesena (FC)  
 P.I. n. 39 0547 41245 - Fax +39 0547 41274  
 P.IVA n. 0380580404  
 Registro delle Imprese di Forlì Cesena R.E.A. 317046

TORRIONE / PROGETTISTA  
**aren**  
 Ing. Simone Ubbi  
 Ordine degli Ingegneri di Forlì Cesena  
 Mar. 2066

TITOLO ELENCO  
**Planimetria su ortofoto area di cantiere Est e Ovest**

GENERE ELENCO PRGDC/A 1.6 T0 1.5 | 1.6 | 0.0     FORMATO A1\*     SCALA 1:1000     TITOLO PROGETTO DEFINITIVO

REV.	DESCRIZIONE	DATA	REDATTO	VERIFICATO	APPROVATO
00	Prima emissione	26/02/2023	D. Zampa	E. Trabonni	S. Ubbi
01					
02					
03					
04					

FILE: PRGDC\_A16T015X\_00\_Planimetria su ortofoto.dwg  
 LA DIFFUSIONE E RIPRODUZIONE, ANCHE PARZIALE, DI QUESTA TAVOLA E' VIETATA A TERMINI DI LEGGE