

Prospetto A

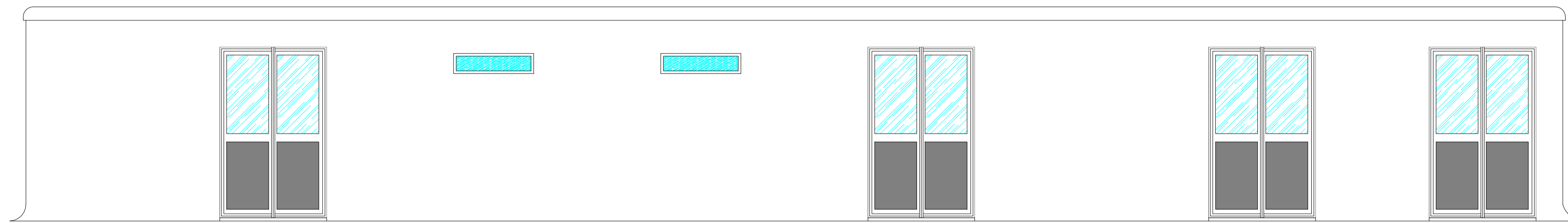

Prospetto C



Prospetto B



Prospetto D

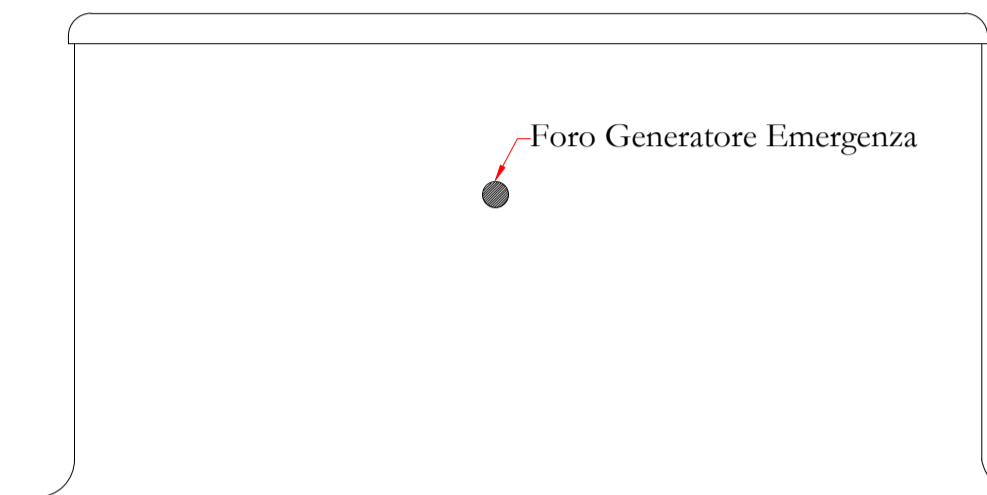

Sezione E-E'

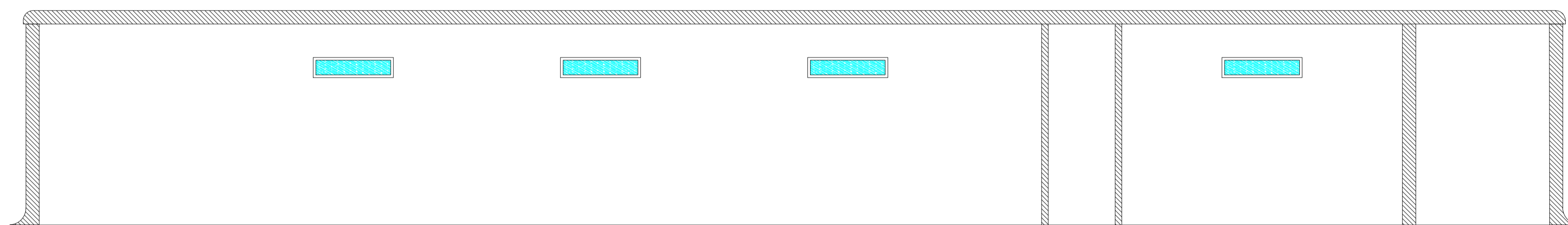

LEGENDA

- ① PORTA DUE ANTE cm 160x h260
- ② FORO cm 120x80
- ③ FORO cm 1040x200
- ④ FORO cm 50x60
- ⑤ FORO cm 200x40
- ⑥ FORO cm 30x30
- ⑦ FORO cm 80x80
- ⑧ PORTA SINGOLA cm 80

B

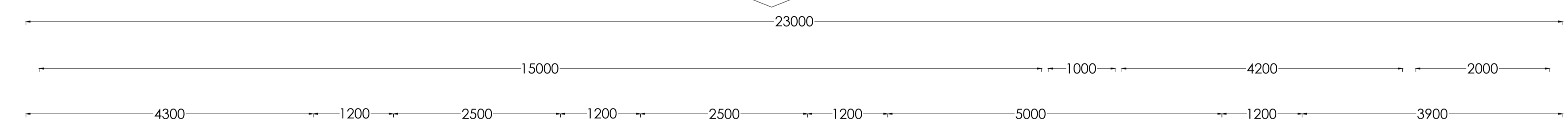

C

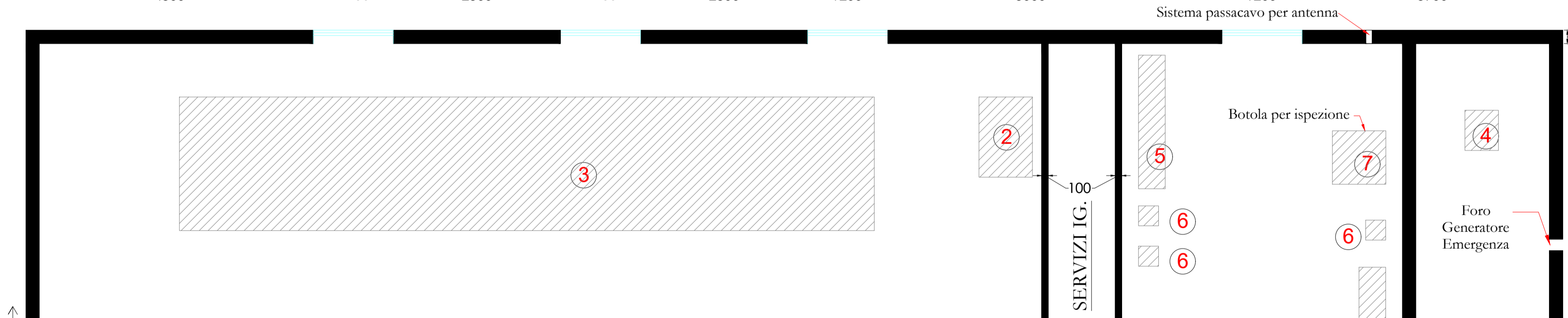

A

AREN Green S.r.l.

Sede legale e operativa: Via dell'Arrigoni, 308 - 47522 Cesena (FC), Italia
Codice Fiscale, P. IVA 04032170401

COMUNI DI VENOSA E MONTEMILONE (PZ)
LOCALITÀ "PIANO REGIO"

PROGETTO PER LA REALIZZAZIONE DI
IMPIANTO EOLICO
"PIANO REGIO"

REDAZIONE/PROGETTISTA: Aren Electric Power Spa Società per Azioni con Unico Socio Via dell'Arrigoni 308 - 47522 Cesena (FC) Ph. +39 0547 415245 - Fax +39 0547 415274 P.Iva 03803880404 Registro delle Imprese di Forlì Cesena R.E.A. 317048		TIMBRE E FIRMA PROGETTISTA: Ing. Samuele Ulivi Online degli Ingegneri di Forlì-Cesena Matr. 2866
---	---	---

TITOLO ELABORATO:
Stazione utente - Pianta e prospetti

CODICE ELABORATO: PRGDC S.S.E T 0.0 1 0.0 0.0	FORMATO: A1	SCALA: 1:50	FASE: PROGETTO DEFINITIVO
--	----------------	----------------	------------------------------

REV.	DESCRIZIONE	DATA	REDATTO	VERIFICATO	APPROVATO
00	Prima emissione	28/02/2023	A.Lazar	L.Ensini	S.Ulivi
01					
02					
03					
04					

FILE: PRGDC_SSET00100_00_Stazione utente - Pianta e prospetti.dwg
LA DIFFUSIONE E RIPRODUZIONE, ANCHE PARZIALE, DI QUESTA TAVOLA E' VIETATA A TERMINI DI LEGGE