

- Legenda**
- Elementi Progetto Definitivo
- Posizione WTG Impianto eolico Piano Regio
 - - - Tracciato Cavidotto
 - Strade e Piazzole definitive
 - Stazione Utente
 - Stazione Terna Montemilone
 - Limiti comunali

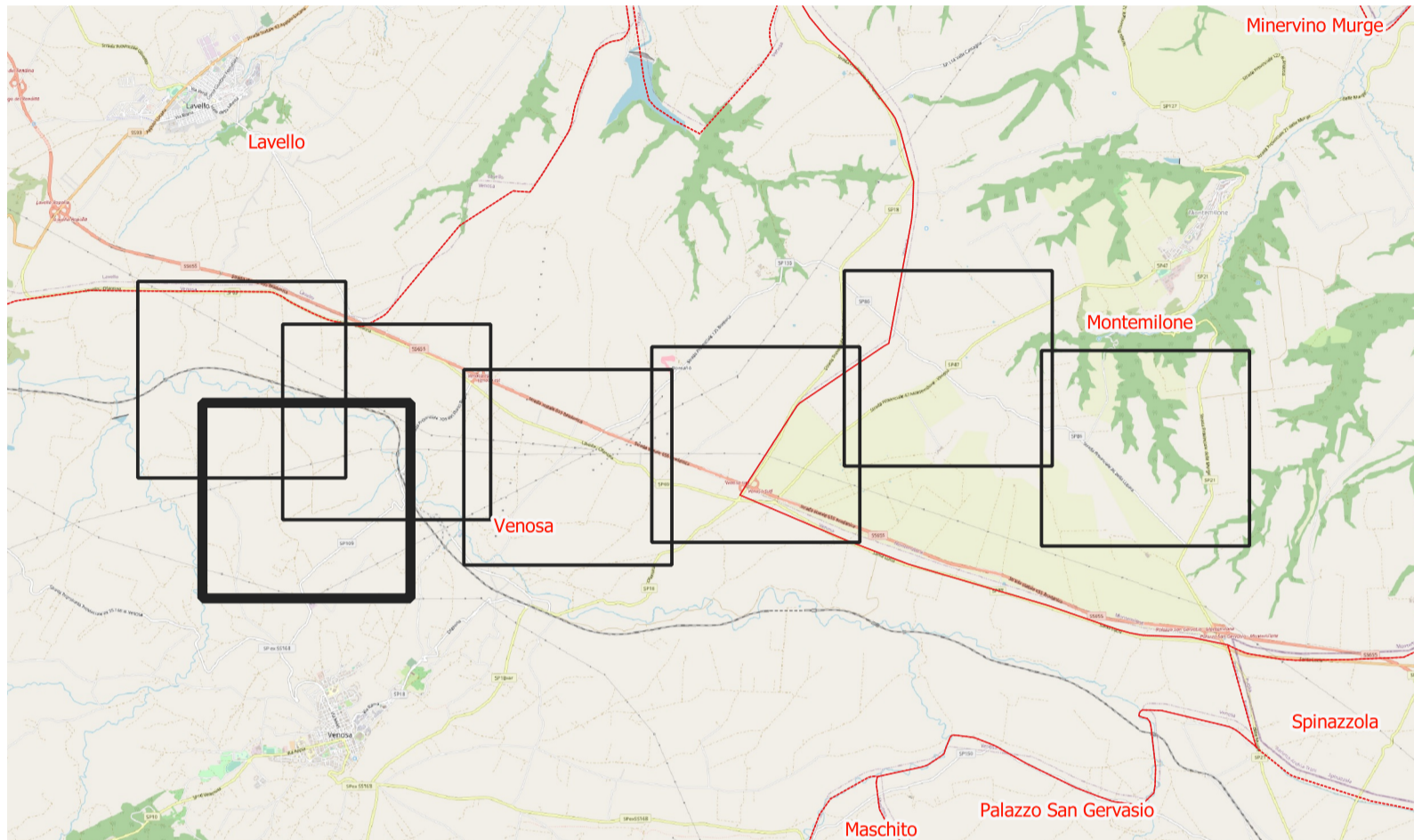

AREN Green S.r.l.
 Società soggetta alla direzione e coordinamento di AREN Electric Power S.p.A.
 Sede legale e amministrativa: Via dell'Arrigoni n. 308 | 47522 Cesena (FC) | ph. +39 0547 415245
 Iscritta nel Registro delle Imprese della Romagna - Forlì-Cesena e Rimini | REA 326908 | C.F./P.Iva 04032170401

COMUNI DI VENOSA E MONTEMILONE (PZ)
 LOCALITÀ "PIANO REGIO"

PROGETTO PER LA REALIZZAZIONE DI
IMPIANTO EOLICO
"PIANO REGIO"

REDAZIONE /PROGETTISTA:
Aren Electric Power Spa
 Società per Azioni con Unico Socio
 Via dell'Arrigoni 308 - 47522 Cesena (FC)
 Ph. +39 0547 415245 - Fax +39 0547 415274
 P.Iva 03803880404
 Registro delle Imprese di Forlì Cesena R.E.A. 317048



TIMBRO E FIRMA PROGETTISTA:
 Ing. Samuele Ulivi Ordine degli
 Ingegneri di Forlì-Cesena - matr. 2866

TITOLO ELABORATO:
 Corografia di Inquadramento su Ortofoto: Foglio 2

CODICE ELABORATO: PRGDT GENT 0,05 0,2 0,0	FORMATO: 891 x 594	SCALA: 1:5.000	FASE: PROGETTO DEFINITIVO
---	-----------------------	-------------------	-------------------------------------

REV.	DESCRIZIONE	DATA	REDATTO	VERIFICATO	APPROVATO
00	Prima emissione	28/02/2023	F. Amati	F. Piccinini	L. Maini
01					
02					
03					
04					