

- Legenda**
- Elementi Progetto Definitivo
- Posizione WTG Impianto eolico Piano Regio
  - - - Tracciato Cavidotto
  - Strade e Piazzole definitive
  - Stazione Utente
  - Stazione Terna Montemilone
  - Limiti comunali

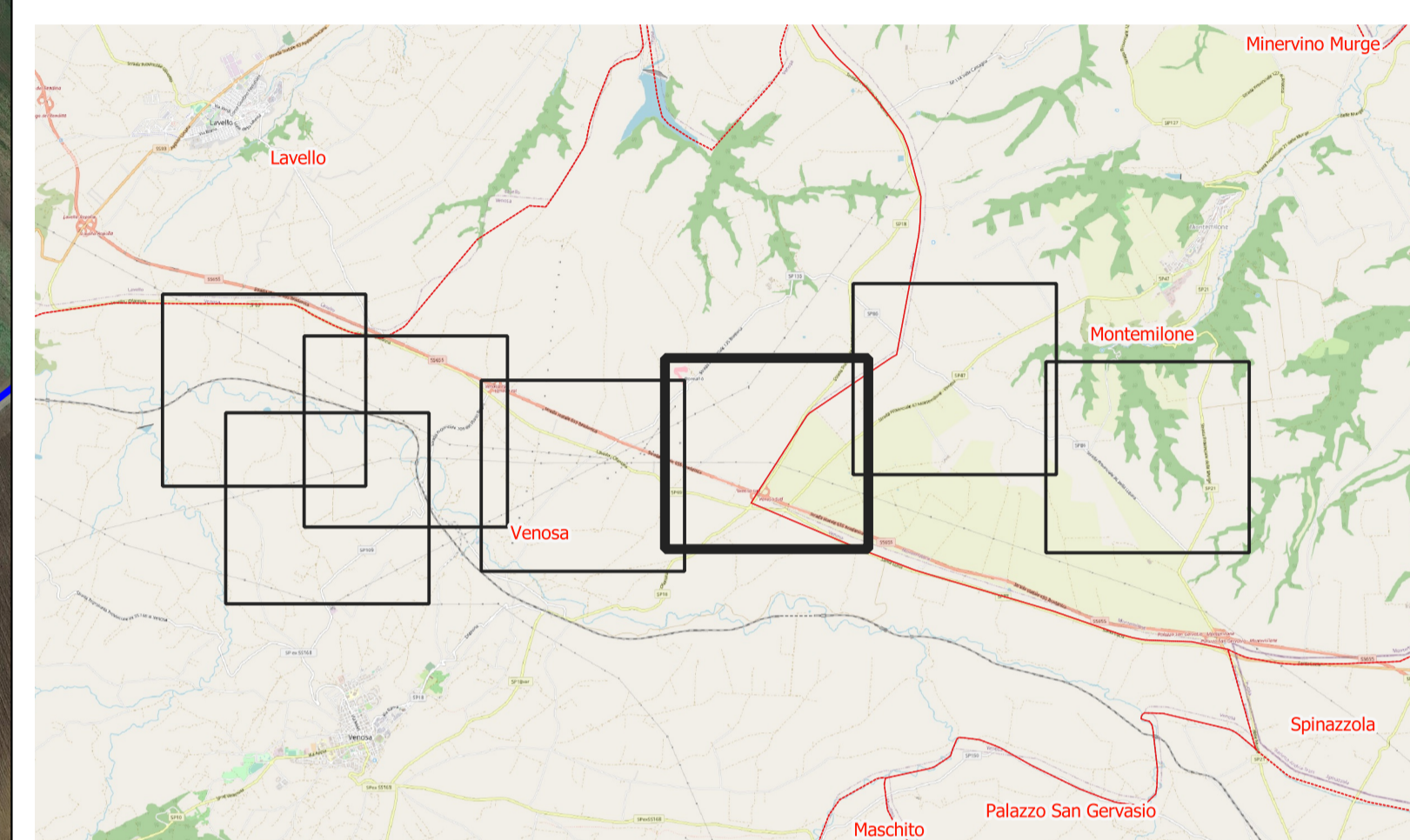

**AREN Green S.r.l.**  
 Società soggetta alla direzione e coordinamento di AREN Electric Power S.p.A.  
 Sede legale e amministrativa: Via dell'Arrigoni n. 308 | 47522 Cesena (FC) | ph. +39 0547 415245  
 Iscritta nel Registro delle Imprese della Romagna - Forlì-Cesena e Rimini | REA 326908 | C.F./P.Iva 04032170401

**COMUNI DI VENOSA E MONTEMILONE (PZ)**  
**LOCALITÀ "PIANO REGIO"**

**PROGETTO PER LA REALIZZAZIONE DI**  
**IMPIANTO EOLICO**  
**"PIANO REGIO"**

<p><small>REDAZIONE /PROGETTISTA:</small>  <b>Aren Electric Power Spa</b>                  Società per Azioni con Unico Socio                  Via dell'Arrigoni 308 - 47522 Cesena (FC)                  Ph. +39 0547 415245 - Fax +39 0547 415274                  P.Iva 03803880404                  Registro delle Imprese di Forlì Cesena R.E.A. 317048</p>		<p><small>TIMBRO E FIRMA PROGETTISTA:</small>                  Ing. Samuele Ulivi Online degli                  Ingegneri di Forlì-Cesena - matr. 2866</p>
--	--	--

TITOLO ELABORATO:  
 Corografia di Inquadramento su Ortofoto: Foglio 5

<small>CODICE ELABORATO:</small> PRGDT\GENT\0,0\5\0,5\0,0	<small>FORMATO:</small> 891 x 594	<small>SCALA:</small> 1:5.000	<small>FASE:</small> PROGETTO DEFINITIVO
--	--------------------------------------	----------------------------------	---

REV.	DESCRIZIONE	DATA	REDATTO	VERIFICATO	APPROVATO
00	Prima emissione	28/02/2023	F. Amati	F. Piccini	L. Maini
01					
02					
03					
04					

LA DIFFUSIONE E RIPRODUZIONE, ANCHE PARZIALE, DI QUESTA TAVOLA E' VIETATA A TERMINI DI LEGGE