

**Legenda**

- Elementi Progetto Definitivo
- Posizione WTG Impianto eolico Piano Regio
  - Tracciato Cavidotto
  - Strade e Piazzole definitive
  - Stazione Utente
  - Stazione Terna Montemilone
  - Limiti comunali

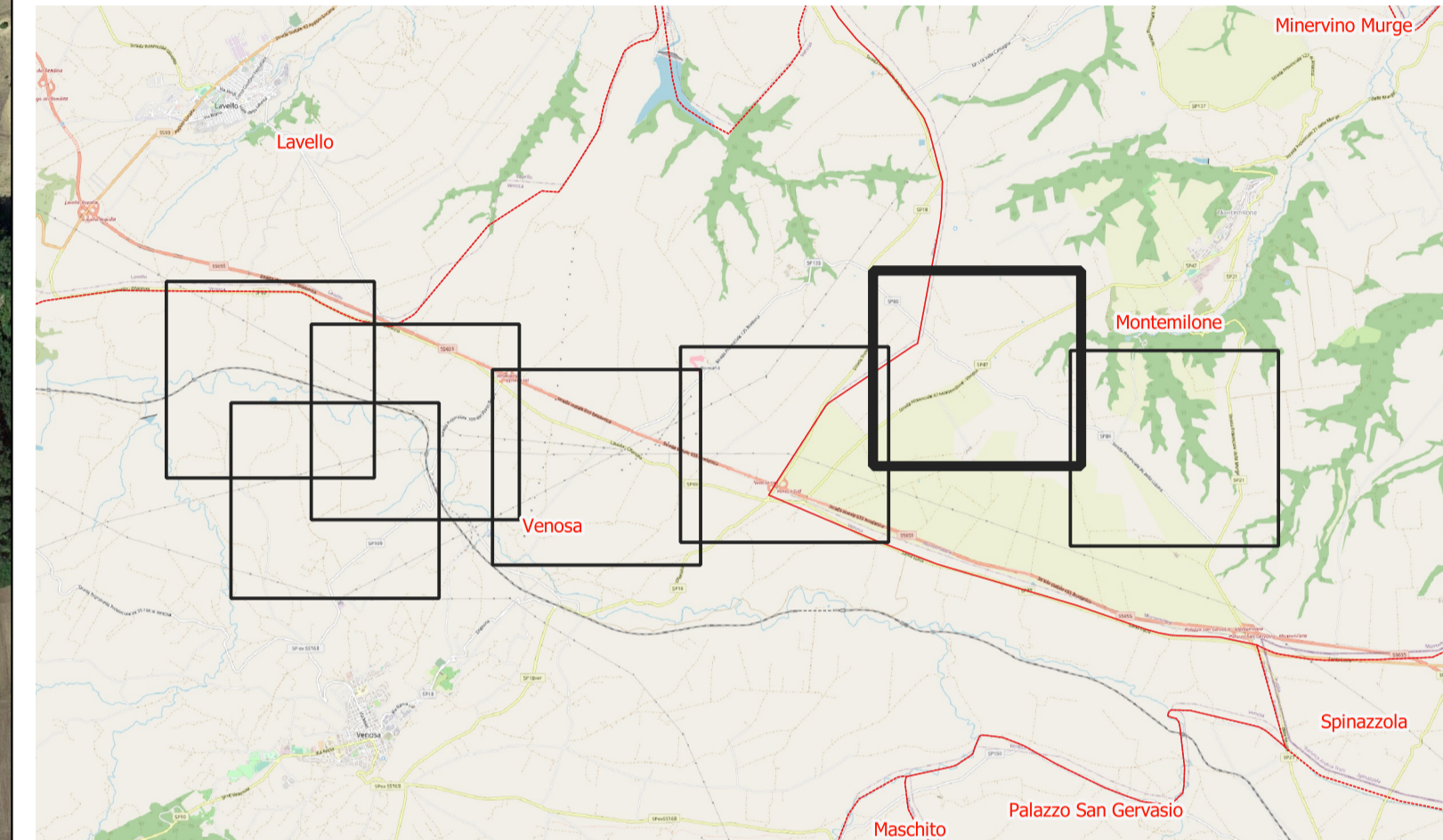

**AREN Green S.r.l.**  
 Società soggetta alla direzione e coordinamento di AREN Electric Power S.p.A.  
 Sede legale e amministrativa: Via dell'Arrigoni n. 308 | 47522 Cesena (FC) | ph. +39 0547 415245  
 Iscritta nel Registro delle Imprese della Romagna - Forlì-Cesena e Rimini | REA 326908 | C.F./P.Iva 04032170401

COMUNI DI VENOSA E MONTEMILONE (PZ)  
 LOCALITÀ "PIANO REGIO"

PROGETTO PER LA REALIZZAZIONE DI  
**IMPIANTO EOLICO**  
**"PIANO REGIO"**

REDAZIONE /PROGETTISTA:  
**Aren Electric Power Spa**  
 Società per Azioni con Unico Socio  
 Via dell'Arrigoni 308 - 47522 Cesena (FC)  
 Ph. +39 0547 415245 - Fax +39 0547 415274  
 P.Iva 03803880404  
 Registro delle Imprese di Forlì Cesena R.E.A. 317048



TIMBRO E FIRMA PROGETTISTA:  
 Ing. Samuele Ulivi Online degli  
 Ingegneri di Forlì-Cesena - matr. 2866

TITOLO ELABORATO:  
 Corografia di Inquadramento su Ortofoto: Foglio 6

CODICE ELABORATO: <b>PRGDTGENT0,05   0,6   0,0</b>	FORMATO: 891 x 594	SCALA: 1:5.000	FASE: <b>PROGETTO DEFINITIVO</b>
---	-----------------------	-------------------	-------------------------------------

REV.	DESCRIZIONE	DATA	REDATTO	VERIFICATO	APPROVATO
00	Prima emissione	28/02/2023	F. Amati	F. Piccini	L. Maini
01					
02					
03					
04					