

- Legenda**
- Elementi Progetto Definitivo**
- Posizione WTG Impianto eolico Piano Regio
 - - - Tracciato Cavidotto
 - Strade e Piazzole definitive
 - Stazione Utente
 - Stazione Terna Montemilone
- Catasto**
- Mappali catastali
 - Fogli catastali

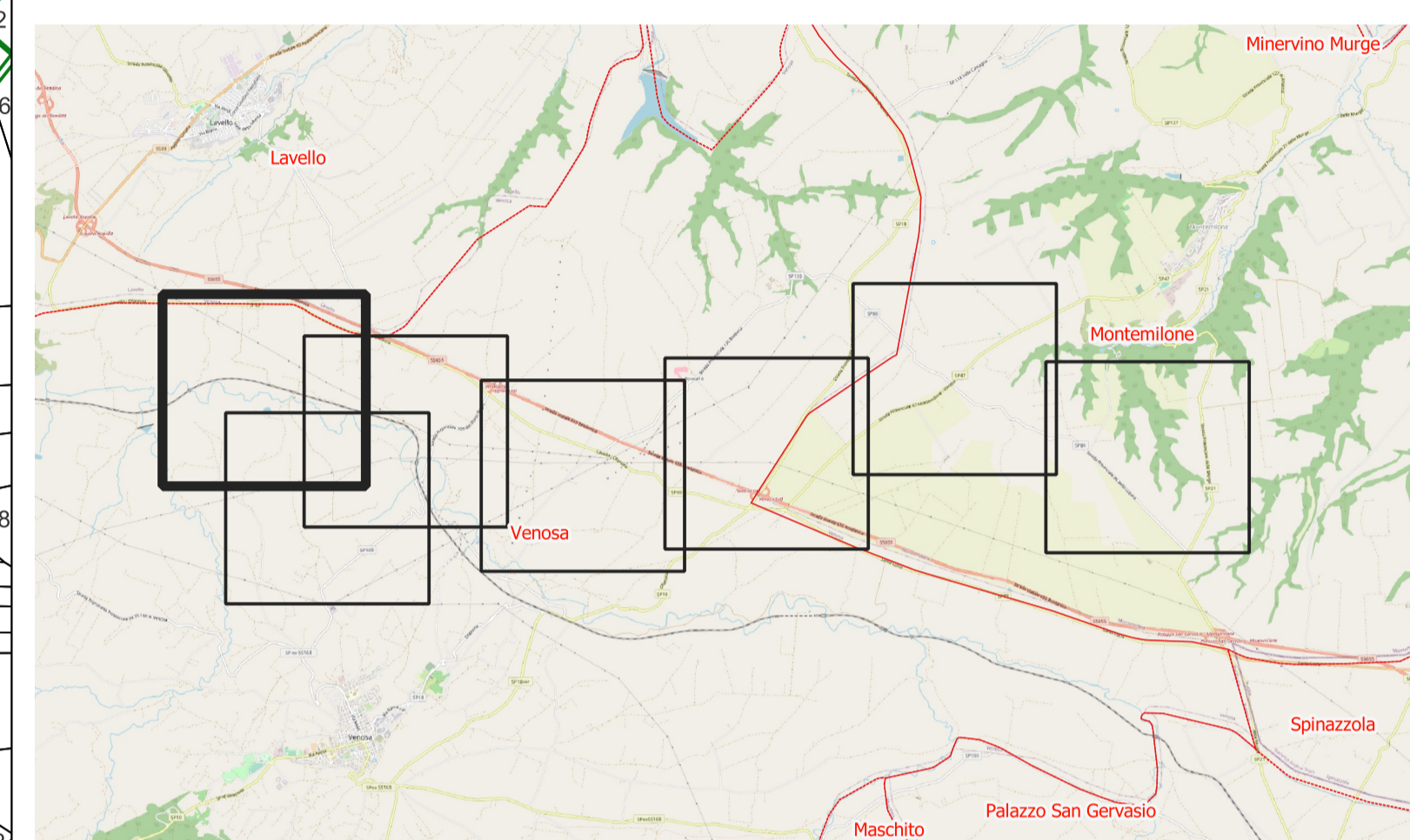

AREN Green S.r.l.
 Società soggetta alla direzione e coordinamento di AREN Electric Power S.p.A.
 Sede legale e amministrativa: Via dell'Arrigoni n. 308 | 47522 Cesena (FC) | ph. +39 0547 415245
 Iscritta nel Registro delle Imprese della Romagna - Forlì-Cesena e Rimini | REA 326908 | C.F./P.Iva 04032170401

COMUNI DI VENOSA E MONTEMILONE (PZ)
LOCALITÀ "PIANO REGIO"

PROGETTO PER LA REALIZZAZIONE DI
IMPIANTO EOLICO
"PIANO REGIO"

REDAZIONE /PROGETTISTA:
AREN Electric Power Spa
 Società per Azioni con Unico Socio
 Via dell'Arrigoni 308 - 47522 Cesena (FC)
 Ph. +39 0547 415245 - Fax +39 0547 415274
 P.Iva 03803880404
 Registro delle Imprese di Forlì-Cesena R.E.A. 317048

TIMBRO E FIRMA PROGETTISTA:

 Ing. Samuele Ulivi Online degli
 Ingegneri di Forlì-Cesena - matr. 2866

TITOLO ELABORATO:
 Corografia di Inquadramento su Catastale: Foglio 1

CODICE ELABORATO:
PRGDT|GENT006|01|00

FORMATO:
 891 x 594

SCALA:
 1:5.000

FASE:
PROGETTO DEFINITIVO

REV.	DESCRIZIONE	DATA	REDATTO	VERIFICATO	APPROVATO
00	Prima emissione	28/02/2023	P. Amati	F. Piccinini	L. Masini
01					
02					
03					
04					

LA DIFFUSIONE E RIPRODUZIONE, ANCHE PARZIALE, DI QUESTA TAVOLA E' VIETATA A TERMINI DI LEGGE