

**Legenda**

- Elementi Progetto Definitivo**
- Posizione WTG Impianto eolico Piano Regio
  - - - Tracciato Cavidotto
  - Strade e Piazzole definitive
  - Stazione Utente
  - Stazione Terna Montemilone

**Catasto**

- Mappali catastali
- Fogli catastali

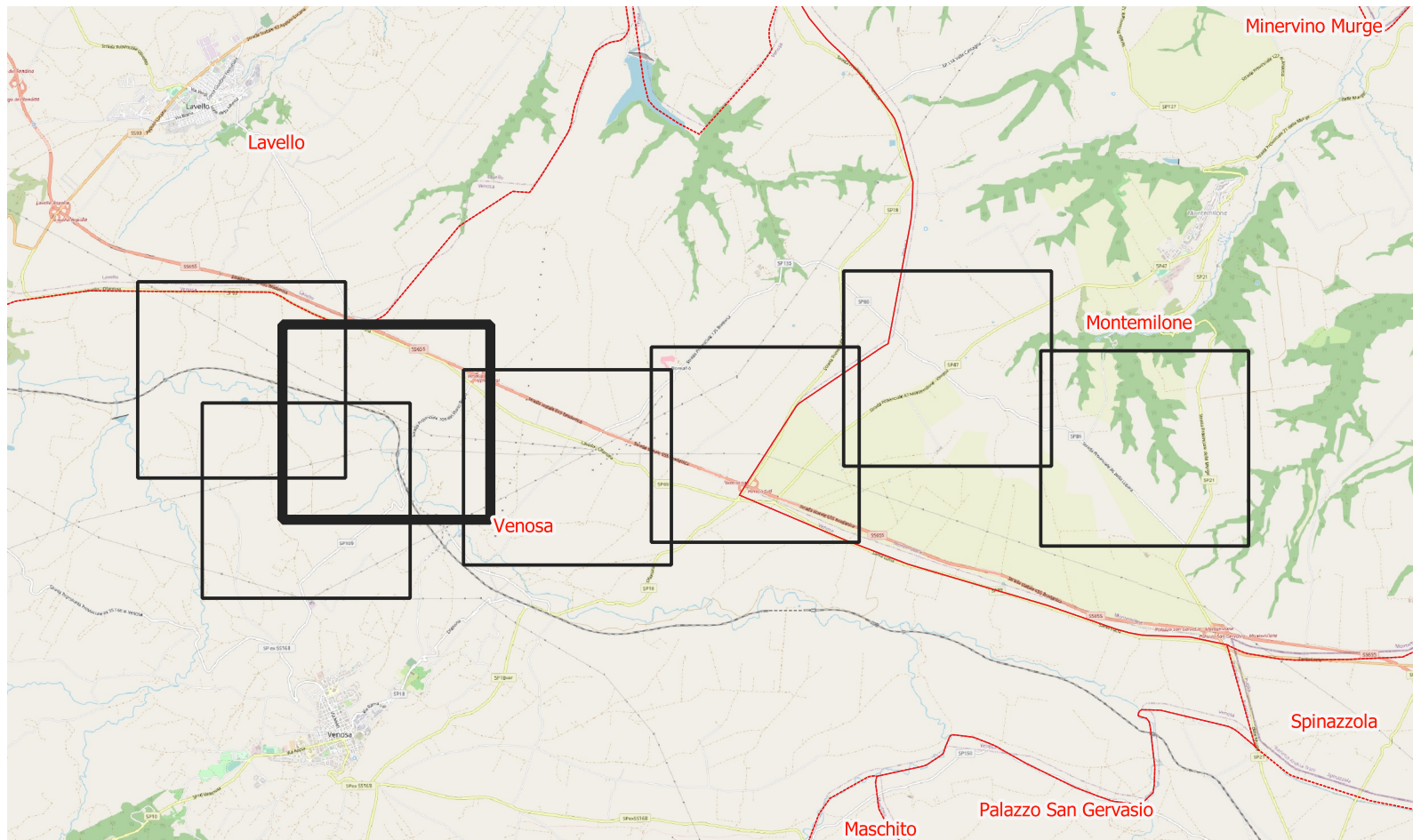

**AREN Green S.r.l.**  
 Società soggetta alla direzione e coordinamento di AREN Electric Power S.p.A.  
 Sede legale e amministrativa: Via dell'Arrigoni n. 308 | 47522 Cesena (FC) | ph. +39 0547 415245  
 Iscritta nel Registro delle Imprese della Romagna - Forlì-Cesena e Rimini | REA 326908 | C.F./P.Iva 04032170401

**COMUNI DI VENOSA E MONTEMILONE (PZ)  
 LOCALITÀ "PIANO REGIO"**

**PROGETTO PER LA REALIZZAZIONE DI  
 IMPIANTO EOLICO  
 "PIANO REGIO"**

---

REDAZIONE /PROGETTISTA:  
**Aren Electric Power Spa**  
 Società per Azioni con Unico Socio  
 Via dell'Arrigoni 308 - 47522 Cesena (FC)  
 Ph. +39 0547 415245 - Fax +39 0547 415274  
 P.Iva 03803880404  
 Registro delle Imprese di Forlì-Cesena R.E.A. 317048

TIMBRO E FIRMA PROGETTISTA:  
 Ing. Samuele Ulivi Online degli  
 Ingegneri di Forlì-Cesena - matr. 2866

TITOLO ELABORATO:  
 Corografia di Inquadramento su Catastale: Foglio 3

CODICE ELABORATO: **PRGDT|GENT0|0|6|0|3|0|0**    FORMATO: 891 x 594    SCALA: 1:5.000    FASE: **PROGETTO DEFINITIVO**

REV.	DESCRIZIONE	DATA	REDATTO	VERIFICATO	APPROVATO
00	Prima emissione	28/02/2023	P. Amati	F. Piccinini	L. Masini
01					
02					
03					
04					

LA DIFFUSIONE E RIPRODUZIONE, ANCHE PARZIALE, DI QUESTA TAVOLA E' VIETATA A TERMINI DI LEGGE