

Legenda

Elementi Progetto Definitivo

- Posizione WTG Impianto eolico Piano Regio
- Tracciato Cavidotto
- Strade e Piazzole definitive
- Stazione Utente
- Stazione Terna Montemilone

Catasto

- Mappali catastali
- Fogli catastali

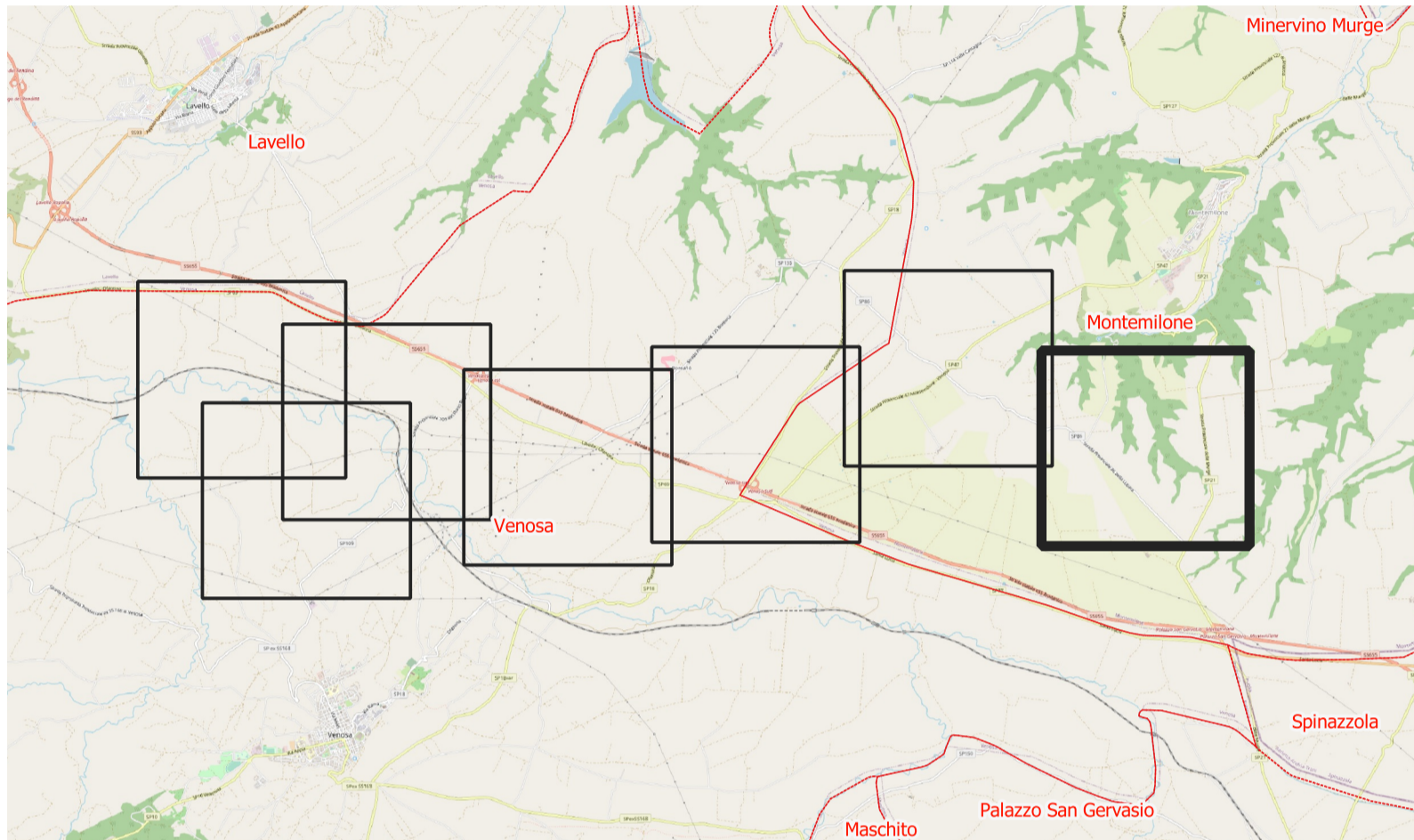

AREN Green S.r.l.
 Società soggetta alla direzione e coordinamento di AREN Electric Power S.p.A.
 Sede legale e amministrativa: Via dell'Arrigoni n. 308 | 47522 Cesena (FC) | ph. +39 0547 415245
 Iscritta nel Registro delle Imprese della Romagna - Forlì-Cesena e Rimini | REA 326908 | C.F./P.Iva 04032170401

**COMUNI DI VENOSA E MONTEMILONE (PZ)
 LOCALITÀ "PIANO REGIO"**

**PROGETTO PER LA REALIZZAZIONE DI
 IMPIANTO EOLICO
 "PIANO REGIO"**

REDAZIONE /PROGETTISTA:
Aren Electric Power Spa
 Società per Azioni con Unico Socio
 Via dell'Arrigoni 308 - 47522 Cesena (FC)
 Ph. +39 0547 415245 - Fax +39 0547 415274
 P.Iva 03803880404
 Registro delle Imprese di Forlì-Cesena R.E.A. 317048



TIMBRO E FIRMA PROGETTISTA:
 Ing. Samuele Ulivi Online degli
 Ingegneri di Forlì-Cesena - n. 2866

TITOLO ELABORATO:
Corografia di Inquadramento su Ortofoto: Foglio 7

CODICE ELABORATO: PRGDT GENT 0,05 0,7 0,0	FORMATO: 891 x 594	SCALA: 1:5.000	FASE: PROGETTO DEFINITIVO
---	-----------------------	-------------------	-------------------------------------

REV.	DESCRIZIONE	DATA	REDATTO	VERIFICATO	APPROVATO
00	Prima emissione	28/02/2023	P. Amati	F. Piccini	L. Mastini
01					
02					
03					
04					