

**Legenda**

**Elementi Progetto Definitivo**

- Posizione WTG Impianto eolico Piano Regio
- Tracciato Cavidotto
- Strade e Piazzole definitive
- Stazione Utente
- Stazione Terza Montemilone
- Limiti comunali

**Vincoli ed Aree Protette**

- SIC, ZPS e IBA
- Riserve, parchi e territori di protezione
- Foreste e boschi
- Montagne per le parti eccedenti i 1200 metri
- Fasce di rispetto (fiumi, laghi, coste)
- Zone di interesse archeologico
- Vulcanici
- Aree vincolate ex L. 1497/39
- Beni culturali

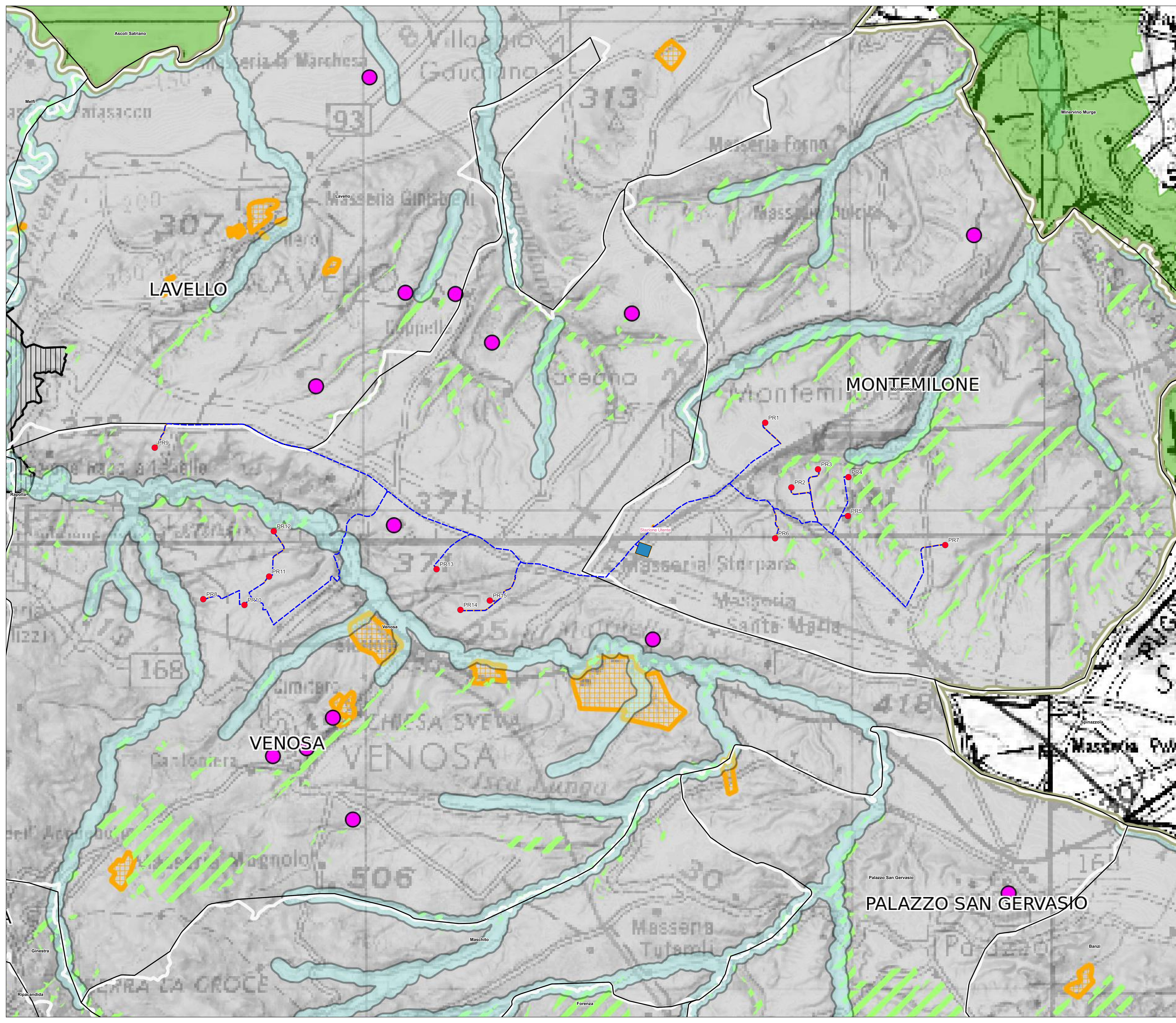

**AREN Green S.r.l.**  
 Società soggetta alla direzione e coordinamento di AREN Electric Power Sp.A.  
 Sede legale e amministrativa: Via dell'Impianto n. 3061, 47522 Cesena (FC) | tel. +39 0547 415245  
 Iscritta nel Registro delle Imprese della Romagna - Forlì-Cesena e Rimini | REA 320908 | C.F./P.Iva 04032170401

COMUNI DI VENOSA E MONTEMILONE (PZ)  
 LOCALITÀ "PIANO REGIO"

PROGETTO PER LA REALIZZAZIONE DI  
**IMPIANTO EOLICO**  
**"PIANO REGIO"**

<p><b>AREN Electric Power Sp.A.</b>                  Società per Azioni con Unico Socio                  Via dell'Impianto 3061 - 47522 Cesena (FC)                  Tel. +39 0547 415245   Fax +39 0547 415274                  P.Iva 04032170401                  Registro delle Imprese di Forlì-Cesena R.E.A. 317088</p>		<p><b>YMBRO EMOA PROGETTISTE</b>                  Ing. Simona Uberti Ortolan degli                  Ingegneri di Forlì-Cesena - n. 2066</p>
--	---	---

TITOLO ELABORATO

Inquadramento su Vincoli PSP Potenza: Quadro dei Vincoli Territoriali

COORDINATA	FORMATO	SCALA	FASE
PRGDI0010090101001	A0	1:25.000	PROGETTO DEFINITIVO

REV.	DESCRIZIONE	DATA	REDATTO	VERIFICATO	APPROVATO
01	Prima emissione	26/02/2023	P. Anselmi	F. Pizzetti	L. Marini
02					
03					
04					