

- Legenda**
- Posizioni WTG Impianto Piano Regio
  - Buffer gittata 502m
  - Buffer gittata 164m
  - Strade principali
  - Linea Ferroviaria
  - ◆ Edifici verificati nell'intorno del progetto
  - Limiti Comunali

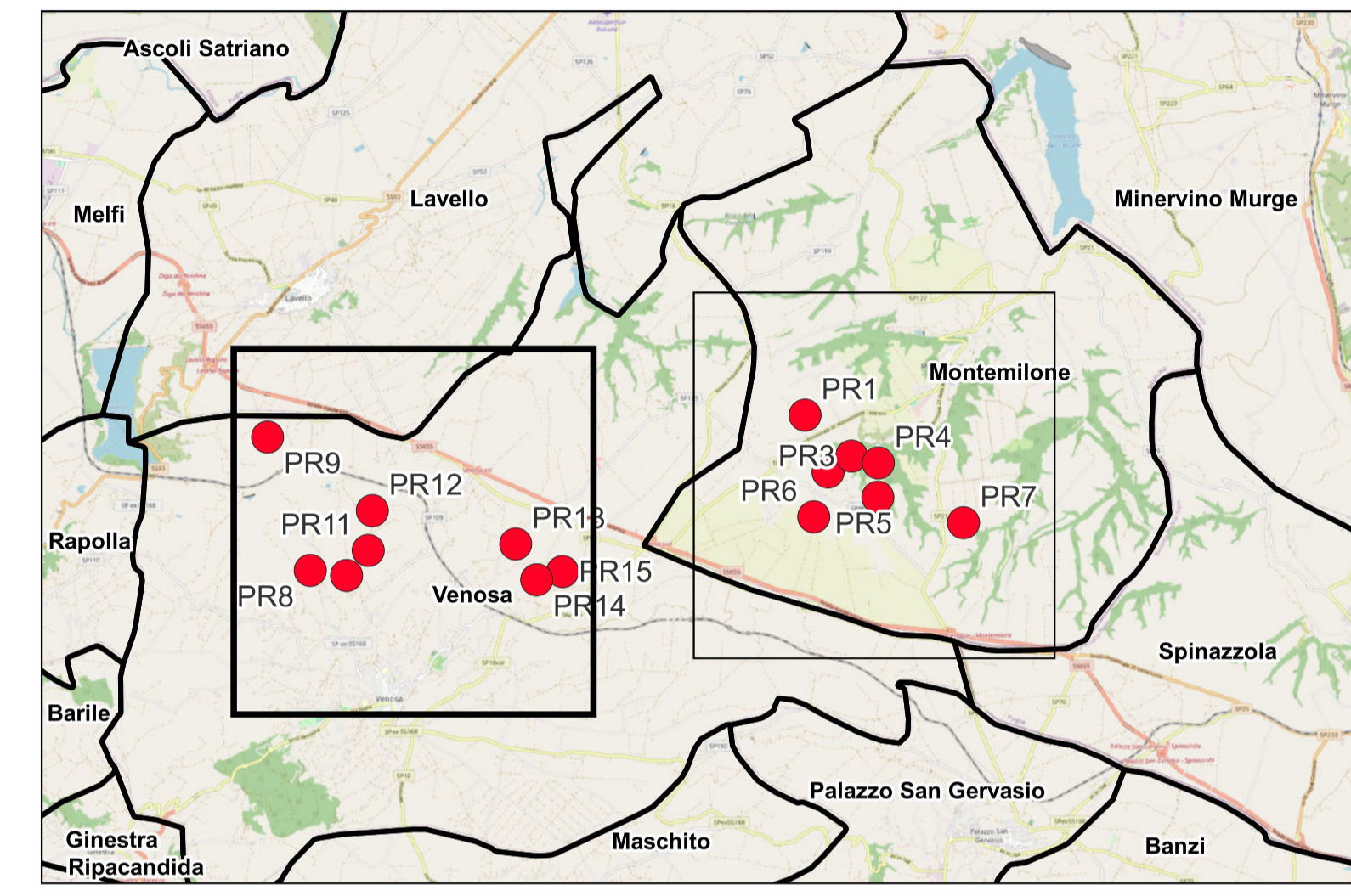

**AREN Green S.r.l.**  
 Società soggetta alla direzione e coordinamento di AREN Electric Power S.p.A.  
 Sede legale e amministrativa: Via dell'Arrigioni n. 308 | 47522 Cesena (FC) | ph. +39 0547 415245  
 Iscritta nel Registro delle Imprese della Romagna - Forlì-Cesena e Rimini | REA.326908 | C.F./P.Iva 04032170401

COMUNI DI VENOSA E MONTEMILONE (PZ)  
 LOCALITÀ "PIANO REGIO"

PROGETTO PER LA REALIZZAZIONE DI  
**IMPIANTO EOLICO**  
**"PIANO REGIO"**

REDAZIONE / PROGETTISTA:  
**Aren Electric Power Spa**  
 Società per Azioni con Unico Socio  
 Via dell'Arrigioni 308 - 47522 Cesena (FC)  
 Ph. +39 0547 415245 - Fax +39 0547 415274  
 P.Iva 0380580404  
 Registro delle Imprese di Forlì-Cesena R.E.A. 317048

TIMBRO E FIRMA - PROGETTISTA:  
 Ing. Sarniele Ucci Online degli  
 Ingegneri di Forlì-Cesena - matr. 2866

TITOLO ELABORATO:  
 Planimetria generale con distanze tra WTG di progetto ed edifici e strade esistenti

CODICE ELABORATO:  
**PRGDI|GENT|0,18|0,1|0,0**

FORMATO:  
 891 x 594

SCALA:  
 1:15.000

FASE:  
**PROGETTO DEFINITIVO**

REV.	DESCRIZIONE	DATA	REDATTO	VERIFICATO	APPROVATO
00	Prima emissione	28/02/2023	S. Varuzza	F. Piccinini	L. Masini
01					
02					
03					
04					

LA DIFFUSIONE E RIPRODUZIONE, ANCHE PARZIALE, DI QUESTA TAVOLA E' VIETATA A TERMINI DI LEGGE