

- Legenda**
- Posizioni WTG Impianto Piano Regio
 - Buffer gittata 502m
 - Buffer gittata 164m
 - Strade principali
 - Linea Ferroviaria
 - ◆ Edifici verificati nell'intorno del progetto
 - Limiti Comunali

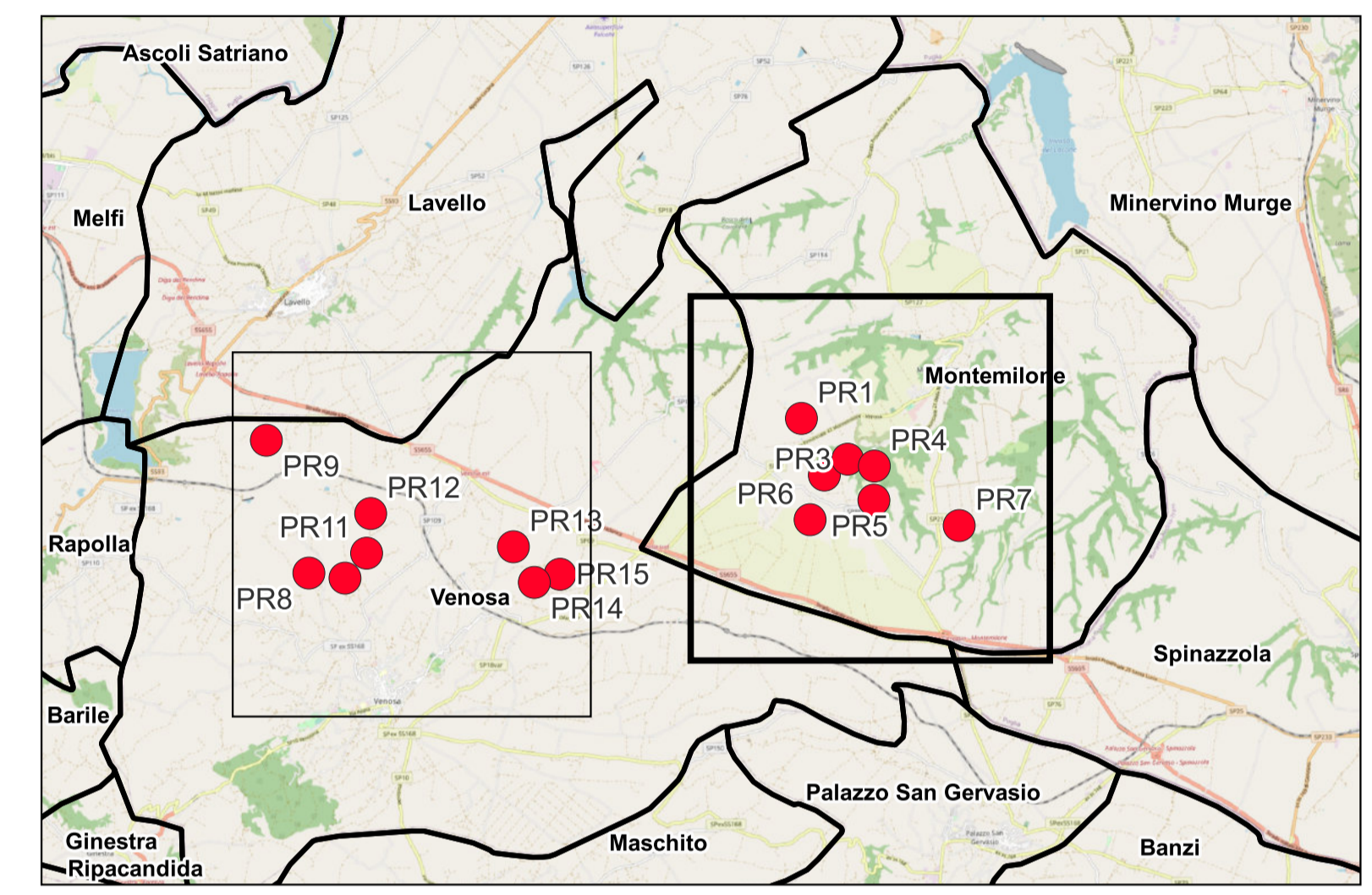

AREN Green S.r.l.
 Società soggetta alla direzione e coordinamento di AREN Electric Power S.p.A.
 Sede legale e amministrativa: Via dell'Arrigioni n. 308 | 47522 Cesena (FC) | ph. +39 0547 415245
 Iscritta nel Registro delle Imprese della Romagna - Forlì-Cesena e rimi | REA 326908 | C.F./P.Iva 04032170401

COMUNI DI VENOSA E MONTEMILONE (PZ)
 LOCALITÀ "PIANO REGIO"

PROGETTO PER LA REALIZZAZIONE DI
IMPIANTO EOLICO
"PIANO REGIO"

REDAZIONE / PROGETTISTA:
Aren Electric Power Spa
 Società per Azioni con Unico Socio
 Via dell'Arrigioni 308 - 47522 Cesena (FC)
 Ph. +39 0547 415245 - Fax +39 0547 415274
 P.Iva 03805880404
 Registro delle Imprese di Forlì Cesena R.E.A. 317048

TIMBRO E FIRMA - PROGETTISTA:
 Ing. Sarniele Ulci Online degli
 Ingegneri di Forlì-Cesena - matr. 2866

TITOLO ELABORATO:
 Planimetria generale con distanze tra WTG di progetto ed edifici e strade esistenti

CODICE ELABORATO:
PRGDT|GENT|0,18|0,2|0,0

FORMATO:
891 x 594

SCALA:
1:15.000

FASE:
PROGETTO DEFINITIVO

REV.	DESCRIZIONE	DATA	REDATTO	VERIFICATO	APPROVATO
00	Prima emissione	28/02/2023	S. Varuzza	F. Piccinini	L. Masini
01					
02					
03					
04					

LA DIFFUSIONE E RIPRODUZIONE, ANCHE PARZIALE, DI QUESTA TAVOLA E' VIETATA A TERMINI DI LEGGE