

- Legenda**
- Posizioni WTG Impianto Piano Regio
 - Distanze dalle WTG esistenti ed in iter più vicine
 - Limiti Comunali
 - Impianti eolici esistenti
 - Impianti in esercizio
 - Impianti in iter autorizzativo
 - Winderg 29.4MW
 - ▲ Cogein srl Venosa 20 MW
 - WF Winderg Venosa 29,4MW
 - WF Elion srl Venosa 1 MW
 - WF Aliseo Venosa 29MW
 - ◆ Montemilone Cogein Energy Srl 71,4 MW
 - Inergia 55MW
 - ◆ Millek_42.7MW
 - ◆ Millek_56MW
 - ◆ Tozzi TRE
 - ◆ GR Value TRE Mani 33.6MW
 - Enel 66MW
 - REPSOL VENOSA S.r.l. 99MW
 - Milonia 60MW

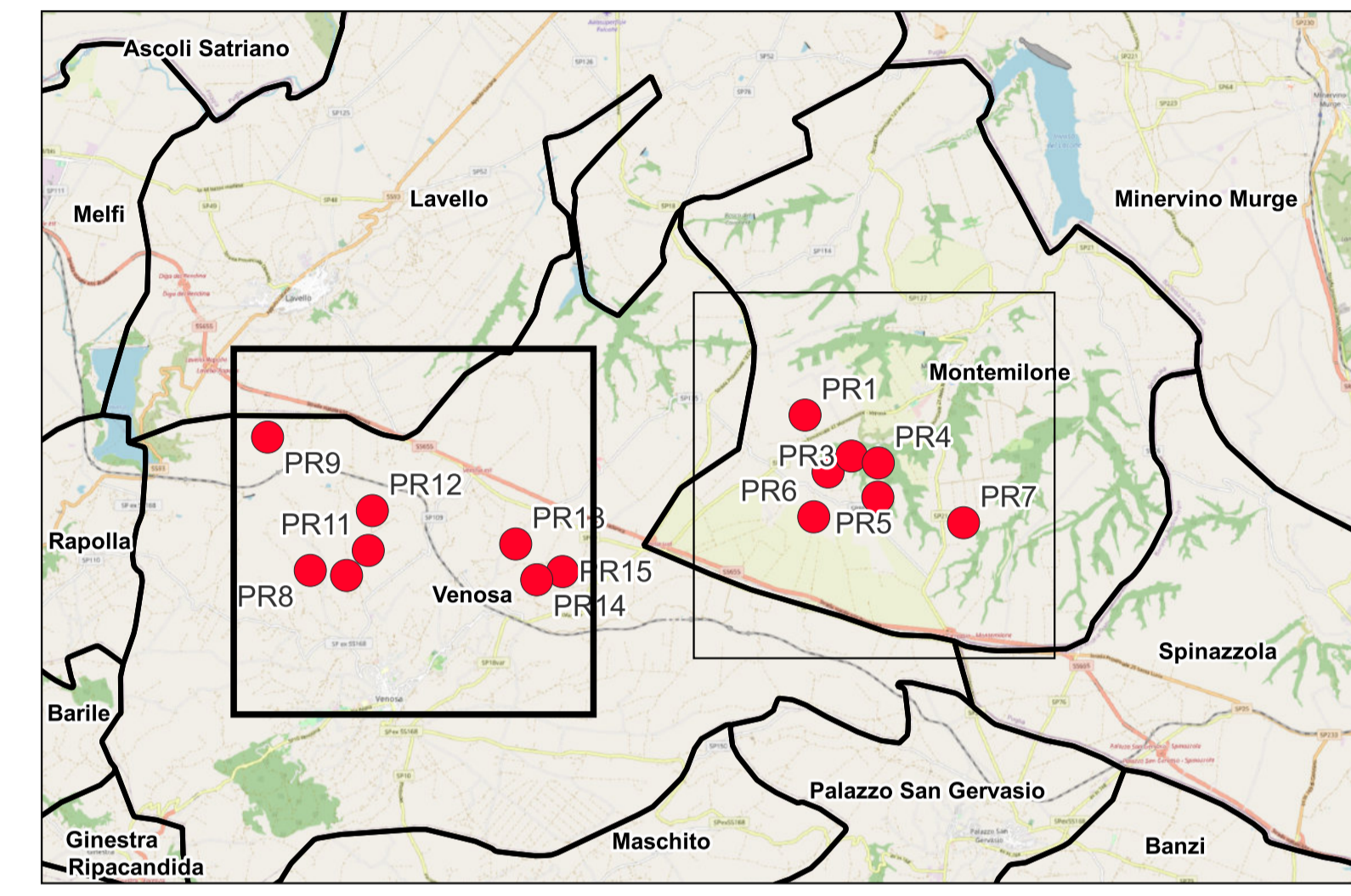

AREN Green S.r.l.
 Società soggetta alla direzione e coordinamento di AREN Electric Power S.p.A.
 Sede legale e amministrativa: Via dell'Arriagoni n. 308 | 47522 Cesena (FC) | ph. +39 0547 415245
 Iscritta nel Registro delle Imprese della Romagna - Forlì-Cesena e Rimini | REA.326908 | C.F./P.Iva 04032170401

**COMUNI DI VENOSA E MONTEMILONE (PZ)
 LOCALITÀ "PIANO REGIO"**

**PROGETTO PER LA REALIZZAZIONE DI
 IMPIANTO EOLICO
 "PIANO REGIO"**

<p><small>REDAZIONE /PROGETTISTA:</small> Aren Electric Power Spa Società per Azioni con Unico Socio Via dell'Arriagoni 308 - 47522 Cesena (FC) Ph. +39 0547 415245 - Fax +39 0547 415274 P.Iva 03805880404 Registro delle Imprese di Forlì-Cesena R.E.A. 317048</p>		<p><small>TIMBRO E FIRMA - PROGETTISTA:</small> Ing. Sarniele Ucci Online degli Ingegneri di Forlì-Cesena - matr. 2866</p>
---	--	--

TITOLO ELABORATO:
 Planimetria generale con distanze tra WTG di progetto e WTG esistenti, autorizzate ed in iter

<small>CODICE ELABORATO:</small> PRGDI GENT 0,19 0,1 0,0	<small>FORMATO:</small> 891 x 594	<small>SCALA:</small> 1:15.000	<small>FASE:</small> PROGETTO DEFINITIVO
---	--------------------------------------	-----------------------------------	---

REV.	DESCRIZIONE	DATA	REDATTO	VERIFICATO	APPROVATO
00	Prima emissione	28/02/2023	S. Varuzza	F. Piccinini	L. Masini
01					
02					
03					
04					

LA DIFFUSIONE E RIPRODUZIONE, ANCHE PARZIALE, DI QUESTA TAVOLA E' VIETATA A TERMINI DI LEGGE