

**Legenda**

- Posizioni WTG Impianto Piano Regio
- Distanze dalle WTG esistenti ed in iter più vicine
- Limiti Comunali
- Impianti eolici esistenti
- Procedura Regionale
  - Winderg 29,4MW
  - ▲ Cogein srl Venosa 20 MW
  - WF Winderg Venosa 29,4MW
  - WF Elion srl Venosa 1 MW
  - WF Aliseo Venosa 29MW
- Procedura Nazionale
  - AREN EP 84MW Impianto Canosa
  - Inergia 55MW
  - ◆ Millek\_42.7MW
  - ◆ Millek\_56MW
  - Tozzi TRE
  - ◇ GR Value TRE Mani 33.6MW
  - Enel 66MW
  - REPSOL VENOSA S.r.l. 99MW
  - Milonia 60MW
- ◆ Montemilone Cogein Energy Srl 71,4 MW

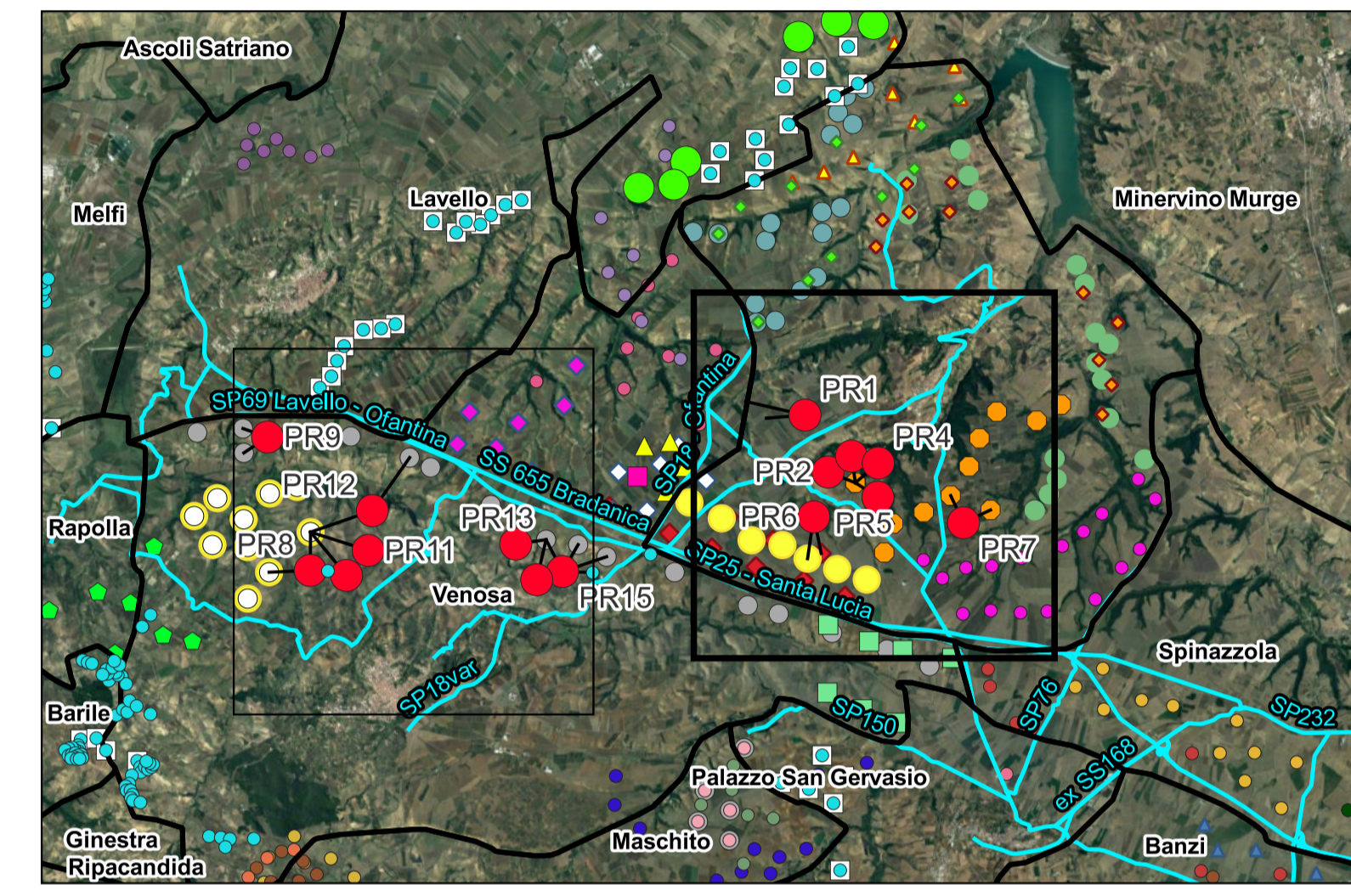

**AREN Green S.r.l.**  
 Società soggetta alla direzione e coordinamento di AREN Electric Power S.p.A.  
 Sede legale e amministrativa: Via dell'Arrigoni n. 308 - 47522 Cesena (FC) | ph. +39 0547 415245  
 Iscritta nel Registro delle Imprese della Romagna - Forlì-Cesena e Rimini | REA.326908 | C.E./P.Iva 04032170401

COMUNI DI VENOSA E MONTEMILONE (PZ)  
 LOCALITÀ "PIANO REGIO"

PROGETTO PER LA REALIZZAZIONE DI  
**IMPIANTO EOLICO**  
**"PIANO REGIO"**

REDAZIONE /PROGETTISTA:  
**Aren Electric Power Spa**  
 Società per Azioni con Unico Socio  
 Via dell'Arrigoni 308 - 47522 Cesena (FC)  
 Ph. +39 0547 415245 - Fax +39 0547 415274  
 P.Iva 03805880404  
 Registro delle Imprese di Forlì-Cesena R.E.A. 317048



TIMBRO E FIRMA - PROGETTISTA:  
 Ing. Sarniele Ulivi Online degli  
 Ingegneri di Forlì-Cesena - matr. 2866

TITOLO ELABORATO:  
 Planimetria generale con distanze tra WTG di progetto e WTG esistenti, autorizzate ed in iter

CODICE ELABORATO: PRGDI|GENT|0,19|0,2|0,0     FORMATO: 891 x 594     SCALA: 1:15.000     FASE: PROGETTO DEFINITIVO

REV.	DESCRIZIONE	DATA	REDATTO	VERIFICATO	APPROVATO
00	Prima emissione	28/02/2023	S. Varuzza	F. Piccinini	L. Masini
01					
02					
03					
04					