



REGIONE PUGLIA
 PROVINCIA DI TARANTO
 COMUNE DI CASTELLANETA



PROGETTO IMPIANTO AGRI-VOLTAICO DA REALIZZARE NEL COMUNE DI CASTELLANETA, CONTRADA BORGO PINETO, E RELATIVE OPERE DI CONNESSIONE DA REALIZZARE NEL COMUNE DI GINOSA DI POTENZA PARI A 33.279,48 kWp DENOMINATO "CASTELLANETA"

PROGETTO DEFINITIVO

PLANIMETRIA INTERVISIBILITA'



livello prog.	codice pratica	N. Elaborato	DATA	SCALA
PD			16.06.2023	

REVISIONI

REV.	DATA	DESCRIZIONE	ESEGUITO	VERIFICATO	APPROVATO

RICHIEDENTE E PRODUTTORE
 Gamma Orione S.r.l.

ENTE

PROGETTAZIONE
HORIZONFIRM
 Viale Francesco Scaduto n.2/D - 90144 Palermo (PA)
 Arch. A. Calandrino Ing. D. Siracusa
 Arch. M. Gullo Ing. C. Costantino
 Arch. S. Martorana Ing. C. Chiaruzzi
 Arch. F. G. Mazzola Ing. G. Schillaci
 Arch. G. Vella Ing. G. Bufla

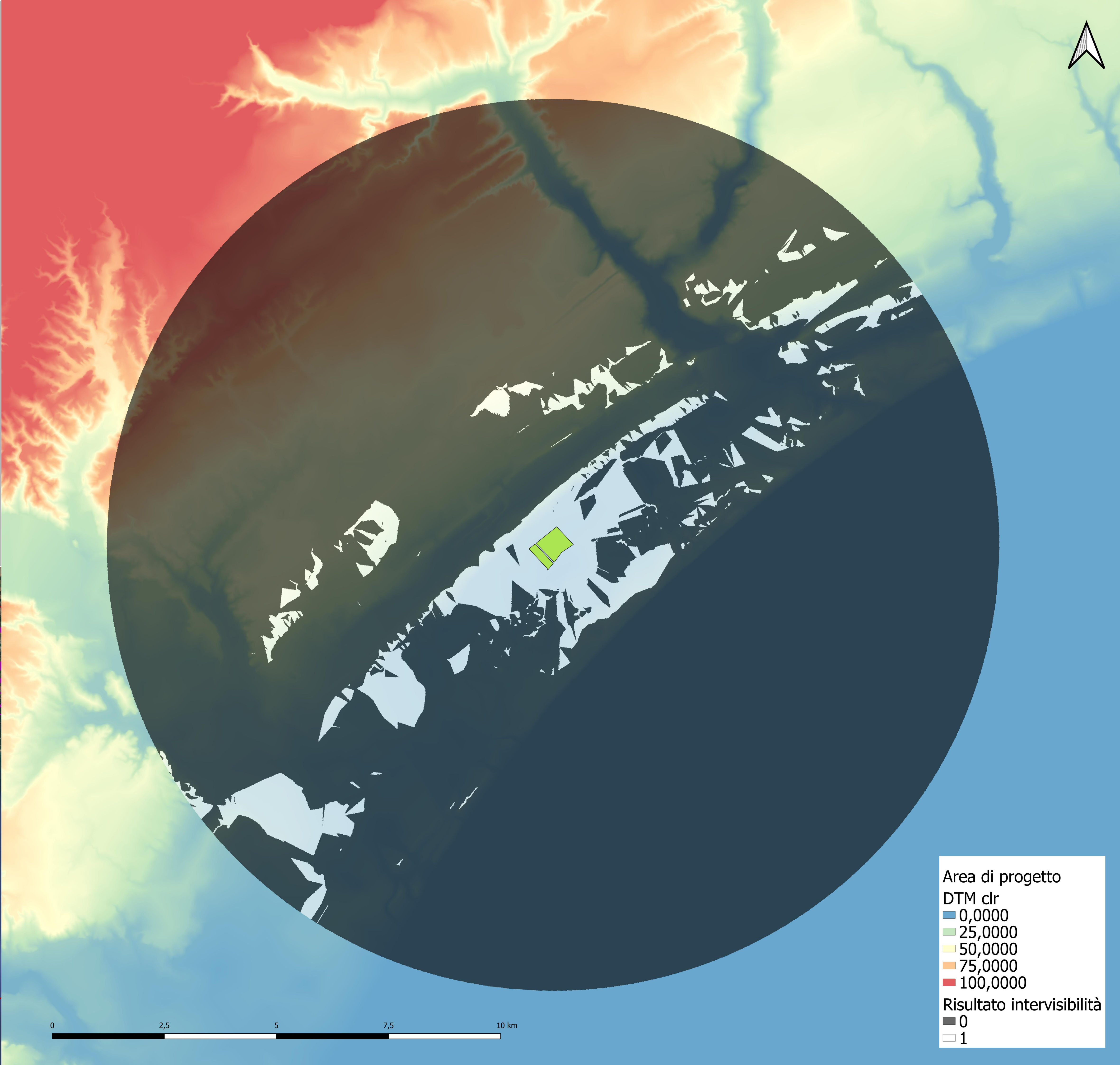
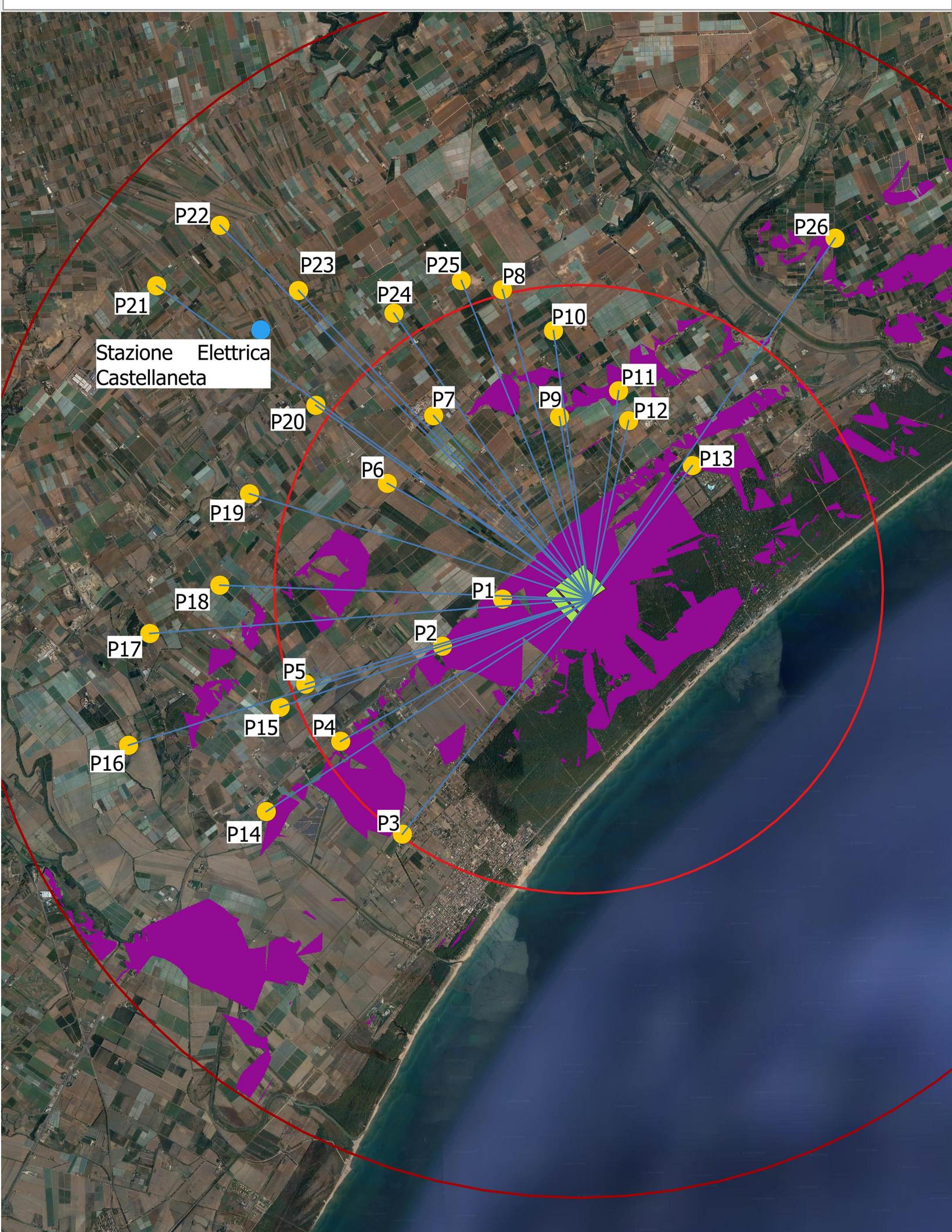
Area di progetto

DTM clr

- 0,0000
- 25,0000
- 50,0000
- 75,0000
- 100,0000

Risultato intervisibilità

- 0
- 1

