



# COMUNE DI VOLTURINO

**(Provincia di Foggia)**

Via della Fontana Vecchia - 71030 Volturino (Fg) - C.F. 01266750718 –  
Tel. 0881/550107 - Fax 0881/550510 www.comune.volturino.fg.it

**ORIGINALE**

## DELIBERAZIONE DEL CONSIGLIO COMUNALE

Numero 25 del 07-07-2023

**OGGETTO: ID VIP 9722- PARCO EOLICO, COSTITUITO DA 6 AEROGENERATORI DI POTENZA UNITARIA PARI A 6,2 MW, PER UNA POTENZA TOTALE DI 37,2 MW, DA REALIZZARSI IN AGRO DEL COMUNE DI PIETRAMONTECORVINO (FG), INCLUSO UN IMPIANTO DI ACCUMULO DA 12 MW, CON OPERE DI CONNESSIONE ALLA RTN E INFRASTRUTTURE INDISPENSABILI RICADENTI NEL COMUNE DI DAN SEVERO E VOLTRUINO. - PARERE SFAVOREVOLE.**

L'anno **duemilaventitre** il giorno **sette** del mese di **luglio**, alle ore **12:05** in sessione **D'urgenza**, in **Prima** convocazione in seduta **Pubblica** previa l'osservanza di tutte le formalità prescritte dalla vigente legge, è stato convocato il Consiglio Comunale.

All'appello risultano:

<b>DI PASQUA FRANCESCO</b>	<b>P</b>	<b>MOCCIA LUCIO PASQUALE</b>	<b>P</b>
<b>POSTIGLIONE GIUSEPPE</b>	<b>P</b>	<b>ALBANO EMANUELLA</b>	<b>P</b>
<b>CETOLA ANGELICA</b>	<b>P</b>	<b>SANTACROCE ANTONIO</b>	<b>A</b>
<b>VELARDI PIETRO</b>	<b>A</b>	<b>VELARDI MARIA</b>	<b>P</b>
<b>SANTACROCE ANGELA ANNARITA</b>	<b>A</b>	<b>PATRICELLI EMANUELA</b>	<b>P</b>
<b>BOZZA MICHELA</b>	<b>P</b>		

ne risultano presenti n. **8** e assenti n. **3**.

Assiste alla seduta il Segretario Comunale **BALDUCCI ALFREDO** con funzioni consultive e referenti, ai sensi dell'art. 97 del D.lg. 18/08/2000, n°267 e che provvede alla redazione del presente verbale.

Essendo legale il numero degli intervenuti il Presidente **DI PASQUA FRANCESCO** dichiara aperta la seduta per la trattazione dell'oggetto sopra indicato.

Relazione il Sindaco esprimendo la propria contrarietà e di tutta l'amministrazione al progetto presentato dalla Società SORGENIA RENEWABLES S.R.L. per la realizzazione di un nuovo parco eolico e delle opere connesse ricadenti nel territorio del Comune di Volturino.

## IL CONSIGLIO COMUNALE

### PREMESSO:

- che La Società SORGENIA RENEWABLES S.R.L. con sede legale in MILANO (MI) – Via A. ALGARDI N° 4 comunica di aver presentato in data 07/04/2023 al Ministero dell'Ambiente e della sicurezza energetica ai sensi dell'art.23 del D.Lgs.152/2006, istanza per l'avvio del procedimento di Valutazione di Impatto Ambientale del progetto Impianto eolico costituito da 6 aerogeneratori da 6,2 MW per una potenza totale di 37,2 MW con impianto di accumulo di potenza di 12MW ubicato in agro del comune di Pietramontecorvino (FG).
- che la tipologia di procedura autorizzativa necessaria ai fini della realizzazione del progetto è l'AUTORIZZAZIONE UNICA e l'Autorità competente al rilascio è la REGIONE PUGLIA;
- che il Comune di Volturino è ente coinvolto nella procedura autorizzativa in quanto come da progettazione il territorio comunale è interessato da opere di cavidotto e opere stradali a servizio del realizzando Parco Eolico;

**CONSIDERATO** che, nell'ambito dei procedimenti di VIA Ministeriale, ai sensi dell'art. 8 della L.R. n. 26/2022 il parere di competenza della Regione Puglia è espresso con Determinazione Dirigenziale dalla Sezione Autorizzazioni Ambientali, sentite le amministrazioni e gli enti territoriali potenzialmente interessati che devono esprimersi sulla realizzazione della proposta,

**VISTA** la nota della Regione Puglia pervenuta al protocollo dell' Ente al n. 4565 del 23/06/2023 con la quale si invitavano gli enti potenzialmente interessati a voler esprimere il proprio parere di competenza, nel termine di quindici (15) giorni dal ricevimento della predetta nota regionale;

### EVIDENZIATO CHE:

- i Monti Dauni, pur trovandosi in evidente posizione di marginalità che ne impedisce un pieno sviluppo, hanno intrapreso, da qualche tempo, con azioni mirate e concordate ai diversi livelli amministrativi, una strada nuova e virtuosa di programmazione territoriale concertata ed integrata allo scopo di valorizzare il proprio territorio e le risorse in esso contenute e quindi proporsi in un mercato sempre più esigente in termini di qualità dell'offerta turistica, di servizi e di infrastrutture;
- qualsiasi progetto di realizzazione di ulteriori impianti eolici sui territori dei Monti Dauni non risulta compatibile e realizzabile in quanto l'altissima concentrazione di impianti eolici sul territorio arreca notevoli impatti paesaggistici e di consumo del territorio, a causa non solo degli impianti eolici esistenti e di quelli di cui si chiede l'autorizzazione ma anche dalla realizzazione delle infrastrutture necessarie per l'allacciamento alla rete di trasporto dell'energia elettrica nazionale (RTN);
- qualsiasi ulteriore progetto, **contrastava insanabilmente anche sotto il profilo strategico e programmatico** con tutte le innegabili potenzialità del territorio ed i tentativi di valorizzarle, collocandosi in quell'alveo di scelte progettuali e gestionali assai discutibili se localizzate **esclusivamente in queste zone**, che hanno già fornito un innegabile quanto corposo contributo alla produzione di energia da fonti rinnovabili pur senza ricevere alcun apprezzabile vantaggio né in termini occupazionali né finanziari né sui costi della bolletta energetica.
- la realizzazione di ulteriori impianti eolici e di opere a servizio degli stessi avrà effetti negativi sull'agricoltura per le ricadute sulla produttività agricola e sull'abbandono di terreni con conseguente aumento del dissesto idrogeologico.

**CONDIVIDERE** le osservazioni dell'Ufficio Tecnico Comunale che si allegano alla presente quale parte integrante e sostanziale del presente atto.

**ACQUISITO** il parere in ordine alla regolarità tecnica da parte dell'Ufficio Tecnico Comunale;

**Tanto premesso** l'Amministrazione comunale manifesta, il proprio parere sfavorevole nel vedere realizzato un ennesimo Parco eolico con opere a servizio dello stesso (cavidotto e strade) ricadenti nel territorio comunale di Volturino *“da cui **deriverebbero ingenti danni per l'intera comunità Volturinese**“*. L'obiettivo dell'amministrazione è invece quello di manifestare un forte interesse alla **tutela del patrimonio** paesaggistico agricolo e storico-monumentale che insiste sul territorio comunale;

all'unanimità dei voti

### **DELIBERA**

per quanto in premessa che qui si intende integralmente richiamato e trascritto di:

1. **MANIFESTARE** il proprio **parere sfavorevole** per le motivazioni evidenziate in premessa alla realizzazione di un impianto eolico **DA REALIZZARSI IN AGRO DEL COMUNE DI PIETRAMONTECORVINO (FG), INCLUSO UN IMPIANTO DI ACCUMULO DA 12 MW, CON OPERE DI CONNESSIONE ALLA RTN E INFRASTRUTTURE INDISPENSABILI RICADENTI NEL COMUNE DI SAN SEVERO E VOLTRUINO**: Proponente Sorgenia Renewables S.r.l.
2. **PRENDERE ATTO** del parere dell'ufficio tecnico comunale che allegato al presente provvedimento per costituirne parte integrante (All A);
3. **INVIARE** la presente delibera in uno con i relativi allegati al Ministero dell'Ambiente e della Tutela del Territorio e del Mare alla Regione Puglia, quale parere sfavorevole del Comune di Volturino in opposizione al progetto oggetto del presente deliberato, nonché ad ogni altro ente coinvolto nel procedimento;
4. **DI DARE ATTO** che la presente deliberazione sarà affissa all'Albo Pretorio ai fini della generale conoscenza.

### **IL CONSIGLIO COMUNALE**

considerata l'urgenza di consentire gli adempimenti conseguenti con voti unanimi dichiara la presente immediatamente eseguibile, ai sensi e per gli effetti dell'art. 134, comma 4 del D.Lgs n° 267/2000.

Il presente verbale viene letto, approvato e sottoscritto come segue.

**Il Presidente**  
DI PASQUA FRANCESCO

**Il Segretario Comunale**  
BALDUCCI ALFREDO

---

Si esprime parere Favorevole in ordine alla **Regolarita' Tecnica**.

Volturino, li 04-07-2023

**Il Responsabile del servizio**  
CLEMENTE Giuseppe

---

**CERTIFICATO DI PUBBLICAZIONE**  
(Art. 124, 1° comma, del D. lg. 18/08/2000, n° 267)

Reg. Pubbl. n° 326 del 07-07-2023

Io sottoscritto responsabile delle pubblicazioni, attesta che copia del presente verbale è stato pubblicato all'Albo Pretorio on-line di questo Comune dal giorno 07-07-2023 per rimanervi per quindici giorni consecutivi.

Volturino, li 07-07-2023

**Il Responsabile delle Pubblicazioni**  
PELLEGRINO Luigi

---

**CERTIFICATO DI ESECUTIVITÀ**  
(Art. 127, 1° comma, del D. lg. 18/08/2000, n° 267)

Si certifica che la presente deliberazione, non soggetta al controllo preventivo di legittimità [X] è divenuta esecutiva per dichiarazione di immediata esecutività da parte dell'organo deliberante (art. 134, comma 4, del D.Lgs. 18 agosto 2000 n. 267).

Volturino, li 17-07-2023

**Il Segretario Comunale**  
BALDUCCI ALFREDO



# COMUNE DI VOLTURINO

PROVINCIA DI FOGGIA

Via della Fontana Vecchia n. 1 - 71030 VOLTURINO

[www.comune.volturino.fg.it](http://www.comune.volturino.fg.it) - [protocollo@pec.comune.volturino.fg.it](mailto:protocollo@pec.comune.volturino.fg.it) -  
[tecnico@pec.comune.volturino.fg.it](mailto:tecnico@pec.comune.volturino.fg.it)

## 3° SERVIZIO

### “Assetto del Territorio e Lavori Pubblici”

n. 4742 di prot

addì 4 luglio 2023

OGGETTO:	ID VIP 9722 - Parco eolico, costituito da 6 aerogeneratori di potenza unitaria pari a 6,2 MW, per una potenza totale di 37,2 MW, da realizzarsi in agro del Comune di Pietramontecorvino (FG), incluso un impianto di accumulo da 12 MW, con opere di connessione alla RTN e infrastrutture indispensabili ricadenti nel Comune di San Severo (FG). <b>Istanza per il rilascio del Provvedimento di VIA statale ex art. 23 del D.lgs. n. 152/2006 e ss. mm. ii.</b> Proponente: Sorgenia Renewables S.r.l. <b>PARERE DELL'UFFICIO TECNICO DEL COMUNE DI VOLTURINO</b>
----------	---

#### REGIONE PUGLIA

Dipartimento Ambiente, Paesaggio, e Qualità Urbana  
Sezione Autorizzazioni Ambientali  
[servizio.ecologia@pec.rupar.puglia.it](mailto:servizio.ecologia@pec.rupar.puglia.it)

#### MINISTERO DELL'AMBIENTE E DELLA SICUREZZA ENERGETICA

Direzione Generale Valutazioni Ambientali  
Divisione V – Procedure di Valutazione VIA e VAS  
[va@pec.mite.gov.it](mailto:va@pec.mite.gov.it)

#### COMMISSIONE TECNICA PNRR-PNIEC

[COMPNIEC@pec.mite.gov.it](mailto:COMPNIEC@pec.mite.gov.it)

#### MINISTERO DELLA CULTURA

[ss-pnrr@pec.cultura.gov.it](mailto:ss-pnrr@pec.cultura.gov.it)

#### MINISTERO DELLA CULTURA

Soprintendenza Archeologica, Belle arti e paesaggio  
per le Province di Barletta-Andria-Trani e Foggia  
[sabap-fg@pec.cultura.gov.it](mailto:sabap-fg@pec.cultura.gov.it)

#### REGIONE PUGLIA

Dipartimento Ambiente, Paesaggio e Qualità Urbana  
[dipartimento.ambiente.territorio@pec.rupar.puglia.it](mailto:dipartimento.ambiente.territorio@pec.rupar.puglia.it)

#### REGIONE PUGLIA

Sezione Transizione Energetica  
[servizio.energieinnovabili@pec.rupar.puglia.it](mailto:servizio.energieinnovabili@pec.rupar.puglia.it)

#### PROVINCIA DI FOGGIA

Settore Assetto del Territorio e Ambiente  
[protocollo@cert.provincia.foggia.it](mailto:protocollo@cert.provincia.foggia.it)

#### ARPA PUGLIA

[dir.scientifica.arpapuglia@pec.rupar.puglia.it](mailto:dir.scientifica.arpapuglia@pec.rupar.puglia.it)  
[dap.fg.arpapuglia@pec.rupar.puglia.it](mailto:dap.fg.arpapuglia@pec.rupar.puglia.it)

#### REGIONE PUGLIA

Servizi Territoriali  
[upa.foggia@pec.rupar.puglia.it](mailto:upa.foggia@pec.rupar.puglia.it)

**REGIONE PUGLIA**  
**Sezione Tutela e Valorizzazione del Paesaggio**  
[sezione.paesaggio@pec.rupar.puglia.it](mailto:sezione.paesaggio@pec.rupar.puglia.it)  
[ufficioparchi.regione@pec.rupar.puglia.it](mailto:ufficioparchi.regione@pec.rupar.puglia.it)

**REGIONE PUGLIA**  
Sezione Risorse Idriche  
[servizio.risorseidriche@pec.rupar.puglia.it](mailto:servizio.risorseidriche@pec.rupar.puglia.it)

**REGIONE PUGLIA**  
Sezione Gestione Sostenibile e Tutela delle Risorse Forestali e Naturali  
[protocollo.sezionerisorsesostenibili@pec.rupar.puglia.it](mailto:protocollo.sezionerisorsesostenibili@pec.rupar.puglia.it)

**AL SIG. SINDACO**  
SEDE MUNICIPALE  
[protocollo@pec.comune.volturino.fg.it](mailto:protocollo@pec.comune.volturino.fg.it), [sindaco@pec.comune.volturino.fg.it](mailto:sindaco@pec.comune.volturino.fg.it)

Con nota prot. n. 9753 del 23/06/2023 acquisita al protocollo del Comune di Volturino in pari data al n. 4565 la Regione Puglia, Dipartimento Ambiente, Paesaggio e Qualità Urbana – Sezione Autorizzazioni Ambientali ha comunicato che, il Ministero dell’Ambiente e della Sicurezza Energetica - Direzione Generale Valutazioni Ambientali, ha comunicato la procedibilità dell’istanza ID VIP 9722 - Parco eolico, costituito da 6 aerogeneratori di potenza unitaria pari a 6,2 MW, per una potenza totale di 37,2 MW, da realizzarsi in agro del Comune di **Pietramontecorvino** (FG), incluso un impianto di accumulo da 12 MW, con opere di connessione alla RTN e infrastrutture indispensabili ricadenti nel Comune di San Severo (FG).

Il progetto prevede l’installazione di n. 6 aerogeneratori con potenza nominale unitaria di 6,2 Mw, (totale potenza nominale impianto 37,20 MWe) da realizzarsi nel **Comune di Pietra Montecorvino**, mentre saranno realizzate opere di connessione che graveranno sulla rete stradale e su terreni ricadenti nel Comune di Volturino; è prevista la realizzazione di un impianto di accumulo da 12Mw con opere di connessione da realizzarsi nel Comune di San Severo.

L’insediamento dell’impianto eolico a realizzarsi, così come progettato dalla ditta Sorgenia è ubicato a sud/Est dell’abitato di Pietra Montecorvino.

Il Comune di Volturino è interessato dalla realizzazione del cavidotto interrato per il collegamento dell’aerogeneratore WTG4 che è ubicato nel Comune di Pietra Montecorvino sulla particella n. 124 del Foglio n. 6; il cavidotto in parte viene interrato su una strada di nuova costruzione prevista in progetto che interessa i fondi ricadenti sul foglio 3 particelle nn. 632, 504, 541, 542, 506, 35, 36, 545, 546, 37, 38, 39, 41, 547, 548, 57, 43 e 44 e per la restante parte su una pista privata esistente (non strada pubblica).

DESTINAZIONE URBANISTICA DELLE AREE INTERESSATE DAL PROGETTO RICADENTI NEL COMUNE DI VOLTURINO

Il Comune di Volturino è dotato di:

a) Strumento Urbanistico Vigente:

- 1- Piano Regolatore Generale del Comune di Volturino adottato con Delibera del Commissario ad Acta n. 30 del 30.07.1997 e n. 48 del 3.11.1997 e approvato definitivamente con Delibera di Consiglio Comunale n. 1 del 19 febbraio 2003 e D.G.R. n. 1879 del 18.11.2002 pubblicata sul B.U.R.P. n. 157 del 12 dicembre 2002;

2- “Adeguamento del Piano Regolatore Generale del Comune di Volturino al Piano Paesaggistico Territoriale Regionale (PPTR)” approvato definitivamente con Delibera di Consiglio Comunale n. 4 del 21.04.2022;

b) Aree individuate per la realizzazione del e strada sono:

Foglio n. 3 particelle nn. 632, 504, 541, 542, 506, 35, 36, 545, 546, 37, 38, 39, 41, 547, 548, 57, 43 e 44, mentre il cavidotto ricade in parte sulle stesse aree ed in parte su pista privata (non strada pubblica)

c) Destinazione Urbanistica            Zona agricola “E”

c1) Prescrizioni:

Densità edilizia territoriale	mc/mq	0,03
Densità edilizia territoriale per particolari strutture o impianti	mc/mq	0,50
Altezza massima degli edifici	ml	7,00
Distacco minimo dagli edifici	ml	12,00
Distacco minimo degli edifici dal confine	ml	10,00
Distacco degli edifici dal ciglio stradale, nella distinzione, secondo il D.M. 01.04.1968 così come modificato dal Nuovo Codice della Strada;		

DESCRIZIONE DEL PROGETTO E DEL CONTESTO IN CUI È PREVISTA LA REALIZZAZIONE DELL’IMPIANTO EOLICO.

La realizzazione della strada e del cavidotto interrato interessa un’area caratterizzata da una forte vocazione agricola per produzione di prodotti agricoli di eccellenza (alcuni operatori sono assegnatari di finanziamenti PSR Puglia per la realizzazione di infrastrutture agricole ed agroalimentari);

Il progetto prevede nell’area limitrofa al Comune di Volturino l’installazione di:

- n. 1 aerogeneratore sul fondo in catasto del Comune di Pietra Montecorvino al foglio n. 6 particella n. 124 che risulta ubicato una distanza di circa 40 metri dal confine comunale;
- n. 1 aerogeneratore sul fondo in catasto del Comune di Pietra Montecorvino al foglio n. 6 particella n. 130 che risulta ubicato una distanza di circa 200 metri dal confine comunale;
- n. 1 aerogeneratore sul fondo in catasto del Comune di Pietra Montecorvino al foglio n. 32 particella n. 18 che risulta ubicato una distanza di circa 500 metri dal confine comunale;

CARATTERISTICHE AEROGENERATORI

Modello SG170 (Siemens-Gamesa) con potenza nominale unitaria di 6,20 MW, (totale potenza nominale impianto 37,20 MW) con altezza al mozzo di metri 125,00 e con il diametro del rotore pari a metri 170,00, per una complessiva altezza di metri 208,50.

CONSIDERATO CHE

- in sede di approvazione definitiva del P.R.G. del Comune di Volturino, la Regione Puglia con delibera di Giunta n. 1879 del 18.11.2002 ha espresso parere condizionato prescrivendo, tra l’altro, di *“contemplare proposte mirate al recupero delle numerose masserie presenti nel territorio di codesto Comune, poiché trattasi di insediamenti che oltre a qualificare il paesaggio agricolo testimoniano con la loro presenza le evoluzioni storico-produttive del predetto territorio, auspicandosi pertanto la redazione, per questi complessi, di uno studio volto non solo al loro recupero materiale ma anche alla loro fruizione, ipotizzandone un uso agrituristico”*;
- con apposito **“DECRETO”** del Direttore Regionale del Ministero per i Beni e le Attività Culturali (Direzione regionale per i beni Culturali e Paesaggistici della Puglia) è **“dichiarato di interesse particolarmente importante ai sensi del Decreto Legislativo 22 gennaio 2004 n. 42 e s.m.e i. e viene pertanto, sottoposto a tutte le disposizioni di tutela in esso contenute” l’immobile** distinto in catasto al Fg 4 p.lle 513, 536, 537, 538, 539, 540, 541, 542, 543, 544, 545, 546, 547, 548, 549, 551, 552, 553, 554, 555, 567, 747, 748, 766, 767, 768 e 500 **nel Comune di Volturino (FG) in località MONTECORVINO, DOVE INSISTONO I RESTI ARCHEOLOGICI DI UN INSEDIAMENTO DI ETÀ MEDIEVALE (XI–XV SEC. D.C. )**;
- con apposito **“DECRETO”** del Direttore Regionale del Ministero per i Beni e le Attività Culturali (Direzione regionale per i beni Culturali e Paesaggistici della Puglia) è stato decretato che *“ai*

sensi dell'art. 10, comma 3 lettera a) del Decreto Legislativo 22 gennaio 2004, n. 42 e s.m. e i. l'immobile denominato "**TORRE E RESTI DELLA CATTEDRALE DI MONTECORVINO**" è dichiarato **BENE DI INTERESSE CULTURALE PARTICOLARMENTE IMPORTANTE** e viene, quindi, sottoposto a tutte le disposizioni di tutela contenute nel predetto Decreto Legislativo 42/04 e s.m.i.";

- il PTCP della Provincia di Foggia individua n. 20 masserie e n. 4 "Casino" e classificate come beni e complessi storici, alcuni dei quali ubicati nelle vicinanze dell'area di insediamento delle torri eoliche vicine al confine del Comune di Volturino. Lo stesso PTCP individua la "**Torre e resti Cattedrale di Montecorvino quale bene Vincolato e Z.R. Torre e resti Cattedrale di Montecorvino**", mentre individua quali beni archeologici la Masseria Carignani, **Resti di Montecorvino Selvapiana, Collina Serre (torre e cattedrale)** la fara di Musto e la Masseria Goduti). Il P.P.T.R. individua quali SITI INTERESSATI da componenti culturali insediative e quindi quali edifici rurali storici la "Masseria Taccardi – Masseria di Valle Cancelli – **Torre e Resti della Cattedrale di Montecorvino** – Masseria di Ripa;
- il Comune di Volturino con Delibera di Consiglio Comunale n. 4/2022 ha approvato l' "**ADEGUAMENTO DEL PIANO REGOLATORE GENERALE DEL COMUNE DI VOLTURINO AL PIANO PAESAGGISTICO TERRITORIALE REGIONALE (PPTR)**", - dove è stato inserito l' **UCP (Ulteriori Contesti Paesaggistici) "Coni Visuali" Torre di Montecorvino**" con la relativa previsione di normativa art. 143 c. 1 lett. e) D. Lgs n. 42/2004.

#### **ESAME PUNTUALE DEL PROGETTO PRESENTATO E INTERFERENZE CON VINCOLI E TUTELE:**

- L'aerogeneratore dal n. **WTG4** è posizionato ad una distanza di circa **40 mt dal confine** del Comune di Volturino; considerando la circonferenza del rotore (170 mt) si deduce che lo stesso **invade il territorio comunale di Volturino.**
- Fa parte della progettazione l'elaborato TAV\_7AP-PPTR COMPONENTI PERCETTIVE ove **NON È** riportato il **CONO VISUALE DI "TORRE DI MONTECORVINO"**.
- Gli aerogeneratori dal n. WTG4 e WTG 5 (ricadenti catastalmente sul foglio n. 6 del Comune di Pietra Montecorvino) sono ricompresi nelle aree soggette ai **VINCOLI UCP (ULTERIORI CONTESTI PAESAGGISTICI) ART. 143 C. 1 LETT. E) D. LGS N. 42/2001 – (CONI VISUALI – TORRE DI MONTECORVINO – CONO VISUALE AD ALTA VISIBILITÀ (3KM).**
- L'elaborato RE15 (Relazione di Gittata Massima degli elementi rotanti) indica la distanza di sicurezza che non viene rispettata (aerogeneratore WTG 4) nei confronti del limite del Comune di Volturino.
- La progettazione prevede la realizzazione di una strada, ma non tiene conto del fatto che la stessa interessa aree agricole caratterizzate da una forte vocazione agricola per produzione di prodotti di eccellenza che verrebbero frazionate con grave deprezzamento dei fondi stessi.

CONSIDERATO che:

- l'attuale indirizzo dell'Amministrazione comunale di Volturino prevede prospettive di sviluppo e valorizzazione collegate alla presenza di Beni culturali, (**Torre di Montecorvino** e Selvapiana ed altri siti) di notevole pregio, nonché alla presenza di attività a vocazione agricola ed agrituristica;
- il Ministero dei Beni Culturali nel Piano di Investimento 2021/2033 ha finanziato 4 interventi in Provincia di Foggia e tra questi un intervento che attiene alla "Torre di Montecorvino";
- che l'Università di Foggia, in collaborazione con la Soprintendenza Archeologica per la Puglia nell'ambito del progetto denominato "Ager Lucerinus" sta predisponendo una mappa di punti archeologici.

Pertanto, tenuto conto dei vincoli, delle interferenze, e di quanto la Regione Puglia ha imposto con la Delibera di Giunta Regionale n. 1879 del 18.11.2002 al Comune di Volturino, di tutti gli investimenti e gli studi atti a valorizzare i siti di Monte Corvino e Selvapiana anche da parte del Ministero della Cultura, nonché della presenza di ulteriori impianti eolici già realizzati nelle vicinanze dell'area di



intervento, si ritiene che gli aerogeneratori WTG 4 e WTG 5 non sono compatibili con gli elementi di valore presenti sul territorio, e per quanto di competenza

esprime parere **NON FAVOREVOLE** alla realizzazione del Parco eolico, relativamente alle componenti interessanti il Comune di Volturino e precisamente la realizzazione della strada e del cavidotto, nonché l'ubicazione dell'aerogeneratore WTG 4 e WTG 5, in quanto ricadenti nell'area di "Alta visibilità" (3,00 Km) del "Cono Visuale di Montecorvino", nonché per il rispetto dei vincoli e le tutele previste dal D.Lgs n. 42/2004.

Il presente è reso fatti salvi gli ulteriori pareri di altri Enti.

Il Responsabile del 3° Servizio  
Geom. Giuseppe Clemente



Firmato digitalmente da:  
**CLEMENTE GIUSEPPE**  
Firmato il 04/07/2023 19:45  
Seriale Certificato: 1977202  
Valido dal 01/12/2022 al 01/12/2025  
InfoCamere Qualified Electronic Signature CA

1. In allegato tav. C3b1 "Adeguamento PRG al PPTR – 6.3 – 6.3.2 Componenti dei valori percettivi";

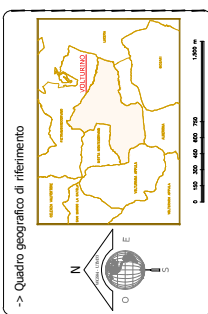
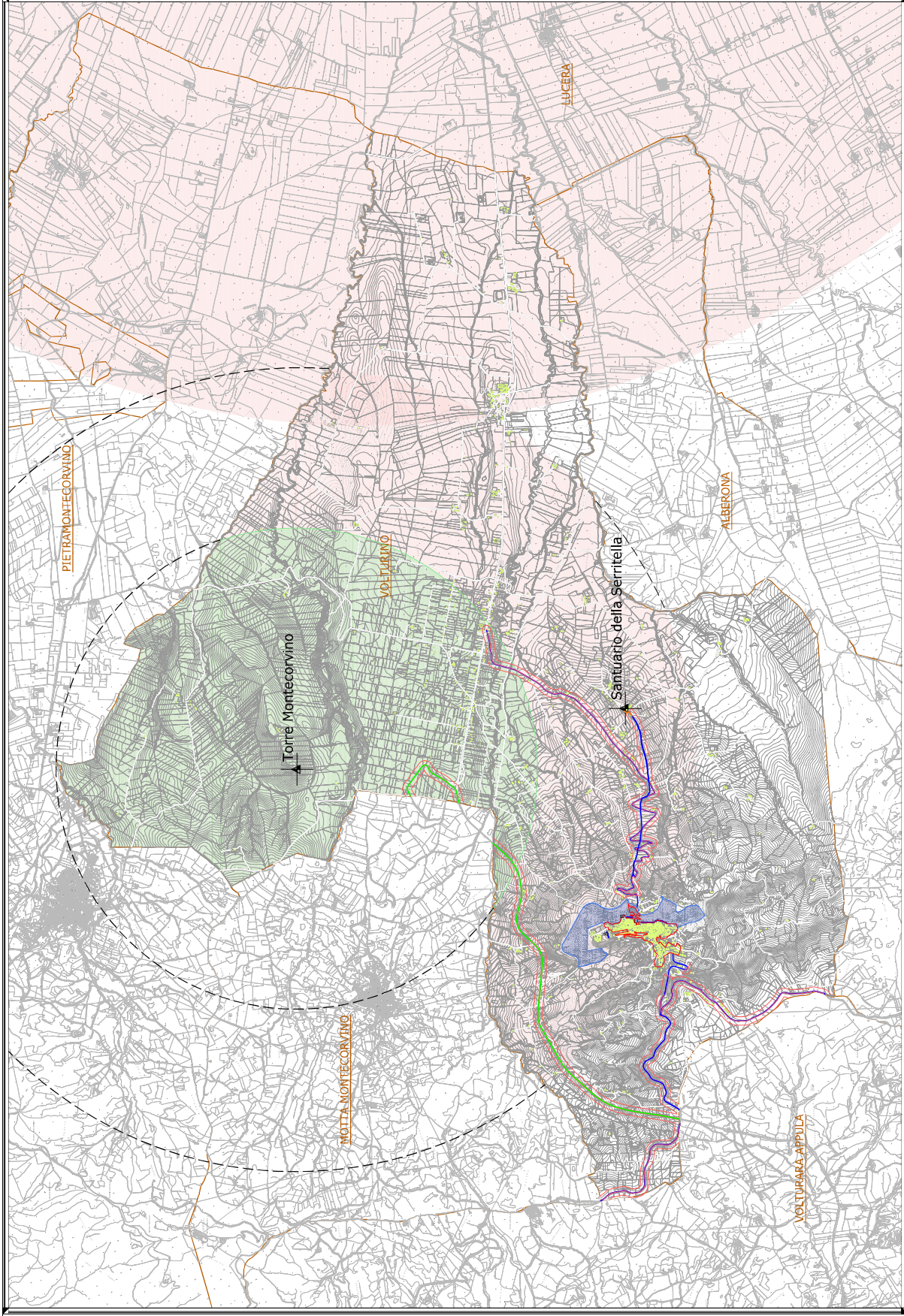

**LEGENDA**

	01.2 - ADEGUAMENTO TERRITORIALE
	01.2.1 - ADEGUAMENTO TERRITORIALE
	01.2.2 - ADEGUAMENTO TERRITORIALE
	01.2.3 - ADEGUAMENTO TERRITORIALE
	01.2.4 - ADEGUAMENTO TERRITORIALE
	01.2.5 - ADEGUAMENTO TERRITORIALE
	01.2.6 - ADEGUAMENTO TERRITORIALE
	01.2.7 - ADEGUAMENTO TERRITORIALE
	01.2.8 - ADEGUAMENTO TERRITORIALE
	01.2.9 - ADEGUAMENTO TERRITORIALE
	01.2.10 - ADEGUAMENTO TERRITORIALE
	01.2.11 - ADEGUAMENTO TERRITORIALE
	01.2.12 - ADEGUAMENTO TERRITORIALE
	01.2.13 - ADEGUAMENTO TERRITORIALE
	01.2.14 - ADEGUAMENTO TERRITORIALE
	01.2.15 - ADEGUAMENTO TERRITORIALE
	01.2.16 - ADEGUAMENTO TERRITORIALE
	01.2.17 - ADEGUAMENTO TERRITORIALE
	01.2.18 - ADEGUAMENTO TERRITORIALE
	01.2.19 - ADEGUAMENTO TERRITORIALE
	01.2.20 - ADEGUAMENTO TERRITORIALE
	01.2.21 - ADEGUAMENTO TERRITORIALE
	01.2.22 - ADEGUAMENTO TERRITORIALE
	01.2.23 - ADEGUAMENTO TERRITORIALE
	01.2.24 - ADEGUAMENTO TERRITORIALE
	01.2.25 - ADEGUAMENTO TERRITORIALE
	01.2.26 - ADEGUAMENTO TERRITORIALE
	01.2.27 - ADEGUAMENTO TERRITORIALE
	01.2.28 - ADEGUAMENTO TERRITORIALE
	01.2.29 - ADEGUAMENTO TERRITORIALE
	01.2.30 - ADEGUAMENTO TERRITORIALE
	01.2.31 - ADEGUAMENTO TERRITORIALE
	01.2.32 - ADEGUAMENTO TERRITORIALE
	01.2.33 - ADEGUAMENTO TERRITORIALE
	01.2.34 - ADEGUAMENTO TERRITORIALE
	01.2.35 - ADEGUAMENTO TERRITORIALE
	01.2.36 - ADEGUAMENTO TERRITORIALE
	01.2.37 - ADEGUAMENTO TERRITORIALE
	01.2.38 - ADEGUAMENTO TERRITORIALE
	01.2.39 - ADEGUAMENTO TERRITORIALE
	01.2.40 - ADEGUAMENTO TERRITORIALE
	01.2.41 - ADEGUAMENTO TERRITORIALE
	01.2.42 - ADEGUAMENTO TERRITORIALE
	01.2.43 - ADEGUAMENTO TERRITORIALE
	01.2.44 - ADEGUAMENTO TERRITORIALE
	01.2.45 - ADEGUAMENTO TERRITORIALE
	01.2.46 - ADEGUAMENTO TERRITORIALE
	01.2.47 - ADEGUAMENTO TERRITORIALE
	01.2.48 - ADEGUAMENTO TERRITORIALE
	01.2.49 - ADEGUAMENTO TERRITORIALE
	01.2.50 - ADEGUAMENTO TERRITORIALE
	01.2.51 - ADEGUAMENTO TERRITORIALE
	01.2.52 - ADEGUAMENTO TERRITORIALE
	01.2.53 - ADEGUAMENTO TERRITORIALE
	01.2.54 - ADEGUAMENTO TERRITORIALE
	01.2.55 - ADEGUAMENTO TERRITORIALE
	01.2.56 - ADEGUAMENTO TERRITORIALE
	01.2.57 - ADEGUAMENTO TERRITORIALE
	01.2.58 - ADEGUAMENTO TERRITORIALE
	01.2.59 - ADEGUAMENTO TERRITORIALE
	01.2.60 - ADEGUAMENTO TERRITORIALE
	01.2.61 - ADEGUAMENTO TERRITORIALE
	01.2.62 - ADEGUAMENTO TERRITORIALE
	01.2.63 - ADEGUAMENTO TERRITORIALE
	01.2.64 - ADEGUAMENTO TERRITORIALE
	01.2.65 - ADEGUAMENTO TERRITORIALE
	01.2.66 - ADEGUAMENTO TERRITORIALE
	01.2.67 - ADEGUAMENTO TERRITORIALE
	01.2.68 - ADEGUAMENTO TERRITORIALE
	01.2.69 - ADEGUAMENTO TERRITORIALE
	01.2.70 - ADEGUAMENTO TERRITORIALE
	01.2.71 - ADEGUAMENTO TERRITORIALE
	01.2.72 - ADEGUAMENTO TERRITORIALE
	01.2.73 - ADEGUAMENTO TERRITORIALE
	01.2.74 - ADEGUAMENTO TERRITORIALE
	01.2.75 - ADEGUAMENTO TERRITORIALE
	01.2.76 - ADEGUAMENTO TERRITORIALE
	01.2.77 - ADEGUAMENTO TERRITORIALE
	01.2.78 - ADEGUAMENTO TERRITORIALE
	01.2.79 - ADEGUAMENTO TERRITORIALE
	01.2.80 - ADEGUAMENTO TERRITORIALE
	01.2.81 - ADEGUAMENTO TERRITORIALE
	01.2.82 - ADEGUAMENTO TERRITORIALE
	01.2.83 - ADEGUAMENTO TERRITORIALE
	01.2.84 - ADEGUAMENTO TERRITORIALE
	01.2.85 - ADEGUAMENTO TERRITORIALE
	01.2.86 - ADEGUAMENTO TERRITORIALE
	01.2.87 - ADEGUAMENTO TERRITORIALE
	01.2.88 - ADEGUAMENTO TERRITORIALE
	01.2.89 - ADEGUAMENTO TERRITORIALE
	01.2.90 - ADEGUAMENTO TERRITORIALE
	01.2.91 - ADEGUAMENTO TERRITORIALE
	01.2.92 - ADEGUAMENTO TERRITORIALE
	01.2.93 - ADEGUAMENTO TERRITORIALE
	01.2.94 - ADEGUAMENTO TERRITORIALE
	01.2.95 - ADEGUAMENTO TERRITORIALE
	01.2.96 - ADEGUAMENTO TERRITORIALE
	01.2.97 - ADEGUAMENTO TERRITORIALE
	01.2.98 - ADEGUAMENTO TERRITORIALE
	01.2.99 - ADEGUAMENTO TERRITORIALE
	01.2.100 - ADEGUAMENTO TERRITORIALE

DELIMITAZIONI AMMINISTRATIVE TERRITORIALI



**ADEGUAMENTO DEL PRR VIGENTE AL PPR**  
 Art. 19 Norme Tecniche di Attuazione

Regione Puglia - PPR

6.3 Struttura antropica e storico-culturale  
 6.3.2 Componenti dei valori paesaggistici

Il BINACAO  
 Ave. Francesco DI PASQUA  
 01100 Volturino (FG) - Italia

Scale 1:15.000

Aut. Min. Infrastr. e Trasporti  
 Direzione Regionale Puglia  
 Direzione Provinciale Foggia

Aut. Min. Infrastr. e Trasporti  
 Direzione Regionale Puglia  
 Direzione Provinciale Foggia

Aut. Min. Infrastr. e Trasporti  
 Direzione Regionale Puglia  
 Direzione Provinciale Foggia

Scale 1:15.000

Aut. Min. Infrastr. e Trasporti  
 Direzione Regionale Puglia  
 Direzione Provinciale Foggia

Aut. Min. Infrastr. e Trasporti  
 Direzione Regionale Puglia  
 Direzione Provinciale Foggia

Aut. Min. Infrastr. e Trasporti  
 Direzione Regionale Puglia  
 Direzione Provinciale Foggia