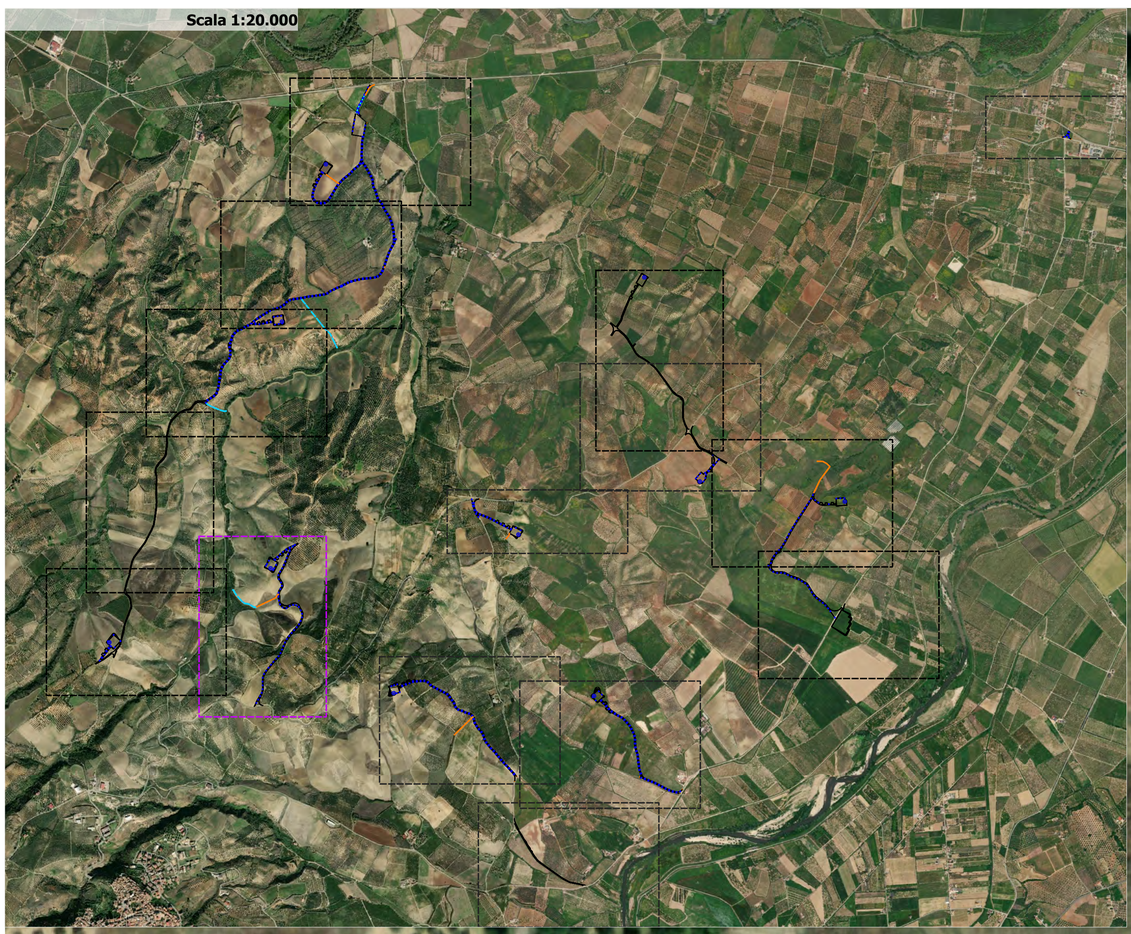

Regione CALABRIA

Comune di CORIGLIANO-ROSSANO

Comune di TERRANOVA DA SIBARI

Committente:

PLT RE

PLT RE s.r.l.
via Corte Don Giuliano Botticelli 51
47521 Cesena (FC)
P.IVA/C.F. 04483450401

Titolo del Progetto:

PARCO EOLICO "TERRANOVA"

Documento: **Progetto Definitivo**

N° Documento:

ID PROGETTO:	W-TER	DISCIPLINA:	P	AMBITO:	ID	FORMATO:	A0

Elaborato:

Planimetria idraulica
Tav.10

SCALA:	1:1.000	Nome file:	W-TER-P-ID-PP-10_Planimetria Idraulica Tav.10

Progettazione:

Gemsa PRO

Ing. Saverio Pagliuso

PAGLIUSO SAVERIO
15.04.2023 11:19:09
GMT+01:00

Ing. Mario Francesco Perri

Firmato digitalmente da
Mario Francesco Perri
T = INGEGNERE
SerialNumber = TINIT-PRRMFR74A27D086I
C = IT

Ing. Giorgio Salatino

SALATINO GIORGIO
Ordine provinciale
Ingegneri cosenza
Ingegnere
15.04.2023 11:24:32
GMT+01:00

Ing. Claudio Coscarella

CLAUDIO
COSCARELLA
15.04.2023
11:31:01
GMT+01:00

Rev:	Data Revisione	Descrizione Revisione	Redatto	Controllato	
00	FEBBRAIO 2023	PRIMA EMISSIONE:	GEMSA	GEMSA	PLT RE