

- Legenda**
- Aerogeneratore
  - Impronta progetto
  - Fossi di guardia
  - Verso scorrimento fossi
  - Pozzetti
  - Tombini
  - Verso scorrimento tombini

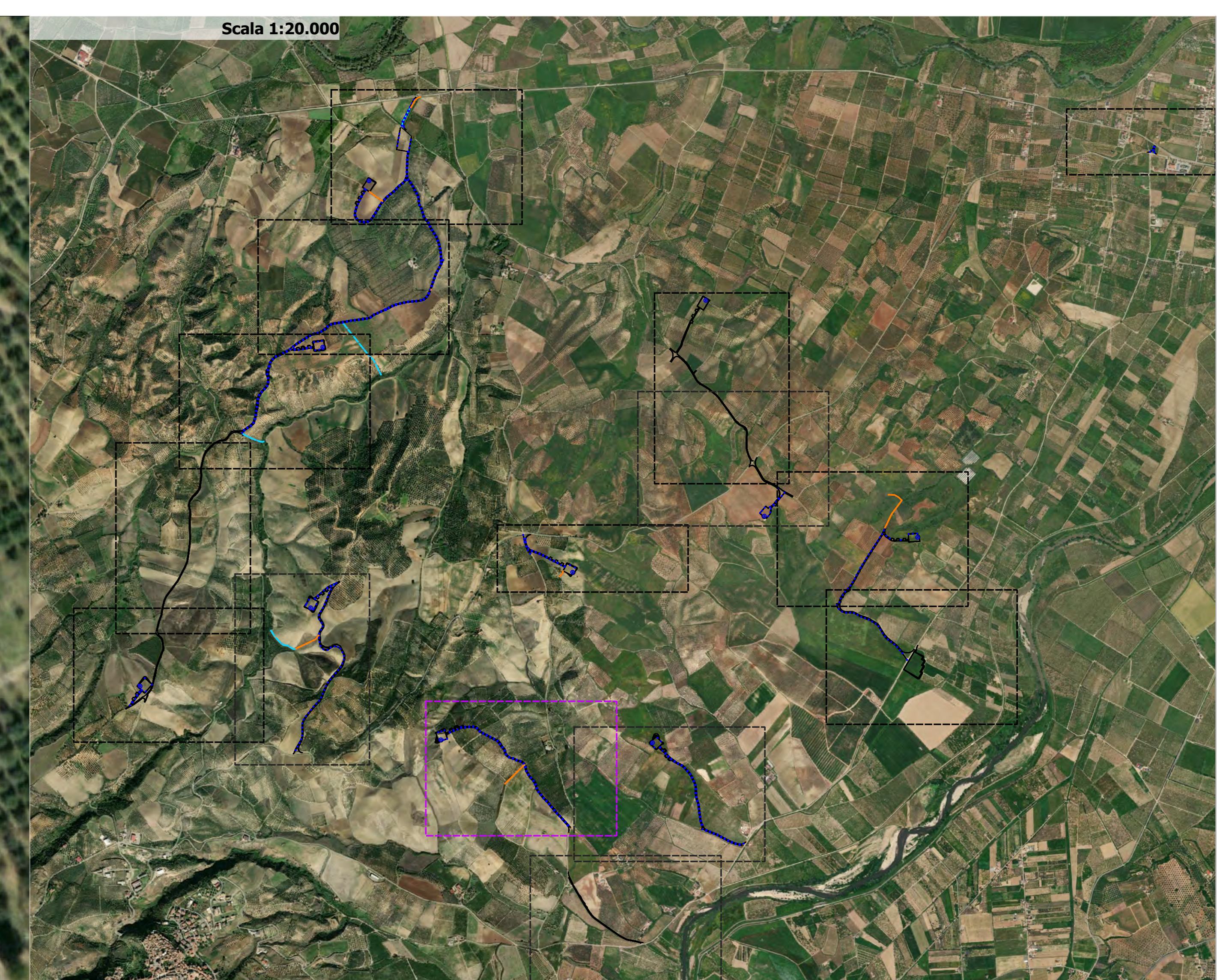

Asse T09



  
 Regione CALABRIA

  
 Comune di CORIGLIANO-ROSSANO

  
 Comune di TERRANOVA DA SIBARI

Committente:  **PLT RE s.r.l.**  
 via Conte Don Giuliano Botticelli 51  
 47521 Cesena (FC)  
 P.IVA/C.F. 04483450401

Titolo del Progetto: **PARCO EOLICO "TERRANOVA"**

Documento: **Progetto Definitivo**      H\* Documento:

ID PROGETTO:	W-TER	DISCIPLINA:	P	AMBITO:	ID	FORMATO:	AO
--------------	-------	-------------	---	---------	----	----------	----

Elaborato: **Planimetria idraulica Tav.12**

SCALA: **1:1.000**      Nome file: **W-TER-P-ID-PP-12\_Planimetria Idraulica Tav.12**

Progettazione:

- Ing. Saverio Pagliuso
- Ing. Mario Francesco Perri
- Ing. Giorgio Salatino
- Ing. Claudio Coscarella

Rev.	Data Revisione	Descrizione Revisione	Redatto	Contributo	Approvato
00	FEBBRAIO 2023	PRIMA EMISSIONE	GEMSA	GEMSA	PLT RE

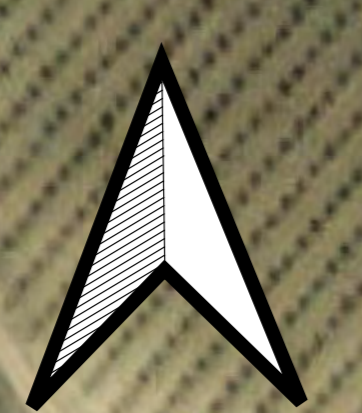

Scala 1:1.000