

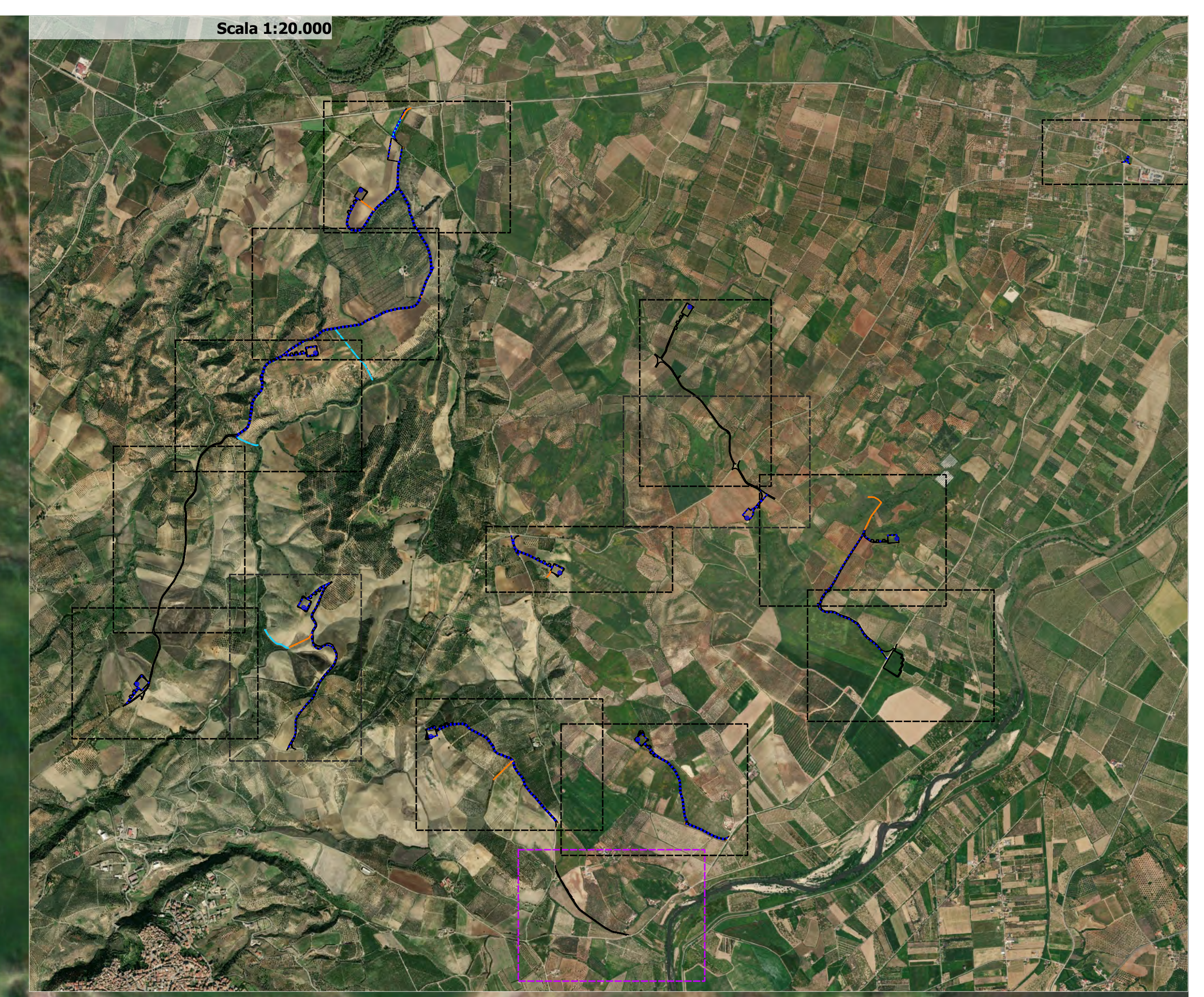

- Legenda**
- Aerogeneratore
 - Impronta progetto
 - Fossi di guardia
 - Verso scorrimento fossi
 - Pozzetti
 - Tubazione interrata
 - Verso scorrimento tubazione interrata
 - Tombini
 - Verso scorrimento tombini

Asse 15 AD



Scala 1:20.000



 Regione CALABRIA	 Comune di CORIGLIANO-ROSSANO	 Comune di TERRANOVA DA SIBARI													
 PLT RE															
Comitatario: PLT RE s.r.l. via Cortei Doni Giuliano Botticelli 51 47521 Cesena (FC) P.IVA/C.F. 04483450401															
Titolo del Progetto: PARCO EOLICO "TERRANOVA"															
Documento: Progetto Definitivo															
ID PROGETTO:	W-TER	DISCIPLINA:	P	AMBITO:	ID	FORMATO:	A0								
Elaborato: Planimetria idraulica Tav.14															
SCALA:	1:1.000	Nome file:	W-TER-P-ID-PP-14_Planimetria Idraulica Tav.14												
Progettazione: <table style="width: 100%; margin-top: 10px;"> <tr> <td style="width: 30%;"></td> <td>Ing. Saverio Pagliuso</td> </tr> <tr> <td></td> <td>Ing. Mario Francesco Perri</td> </tr> <tr> <td></td> <td>Ing. Giorgio Salatino</td> </tr> <tr> <td></td> <td>Ing. Claudio Coscarella</td> </tr> </table>									Ing. Saverio Pagliuso		Ing. Mario Francesco Perri		Ing. Giorgio Salatino		Ing. Claudio Coscarella
	Ing. Saverio Pagliuso														
	Ing. Mario Francesco Perri														
	Ing. Giorgio Salatino														
	Ing. Claudio Coscarella														
Rev:	Data Revisione	Descrizione Revisione	Redatto	Controllato	Approvato										
00	FEBBRAIO 2023	PRIMA EMISSIONE	GEMSA	GEMSA	PLT RE										



Scala 1:1.000