

**PARTICOLARE TOMBINO PER DRENAGGIO ACQUE DI VERSANTE**

SEZIONE A - A'

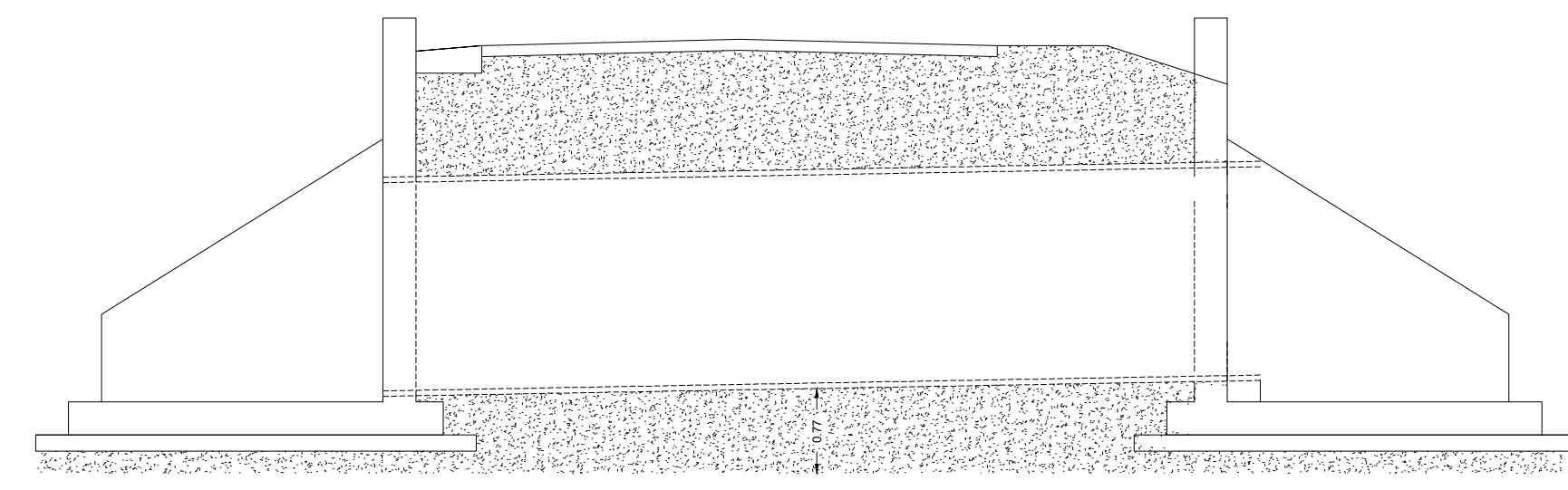

PIANTA - vista complessiva

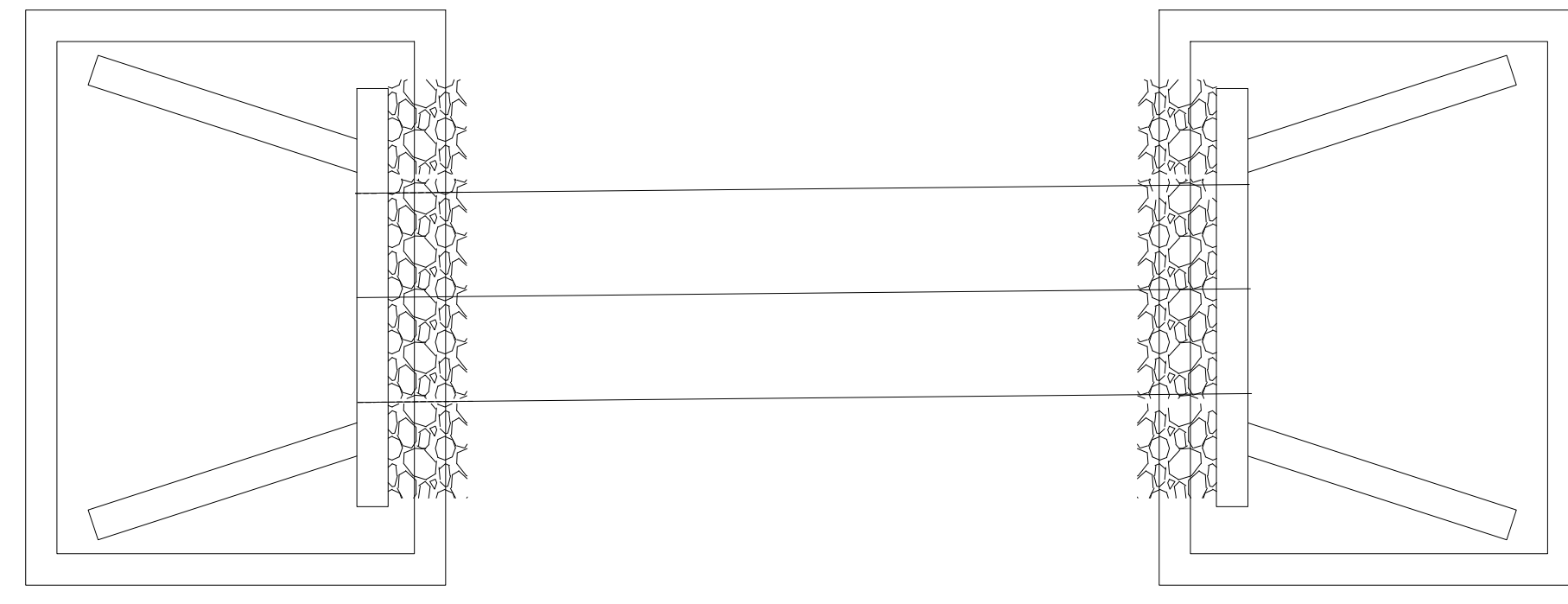

**PARTICOLARE TOMBINO PER DRENAGGIO ACQUE DI PIATTAFORMA E ACQUE DI VERSANTE**

SEZIONE A - A'

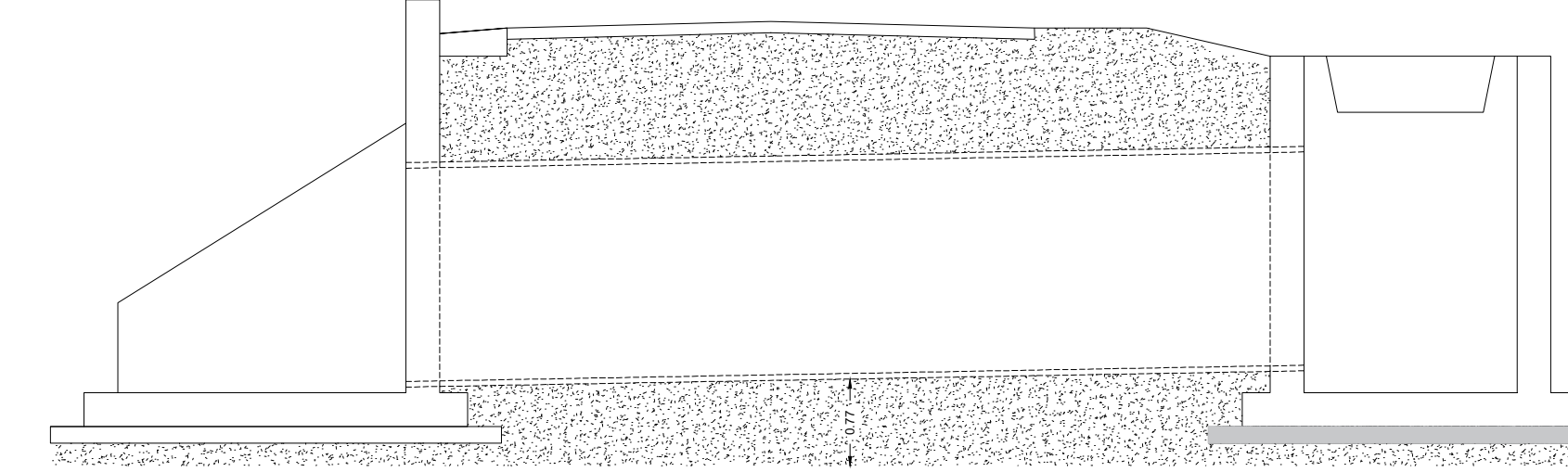

PIANTA - vista complessiva

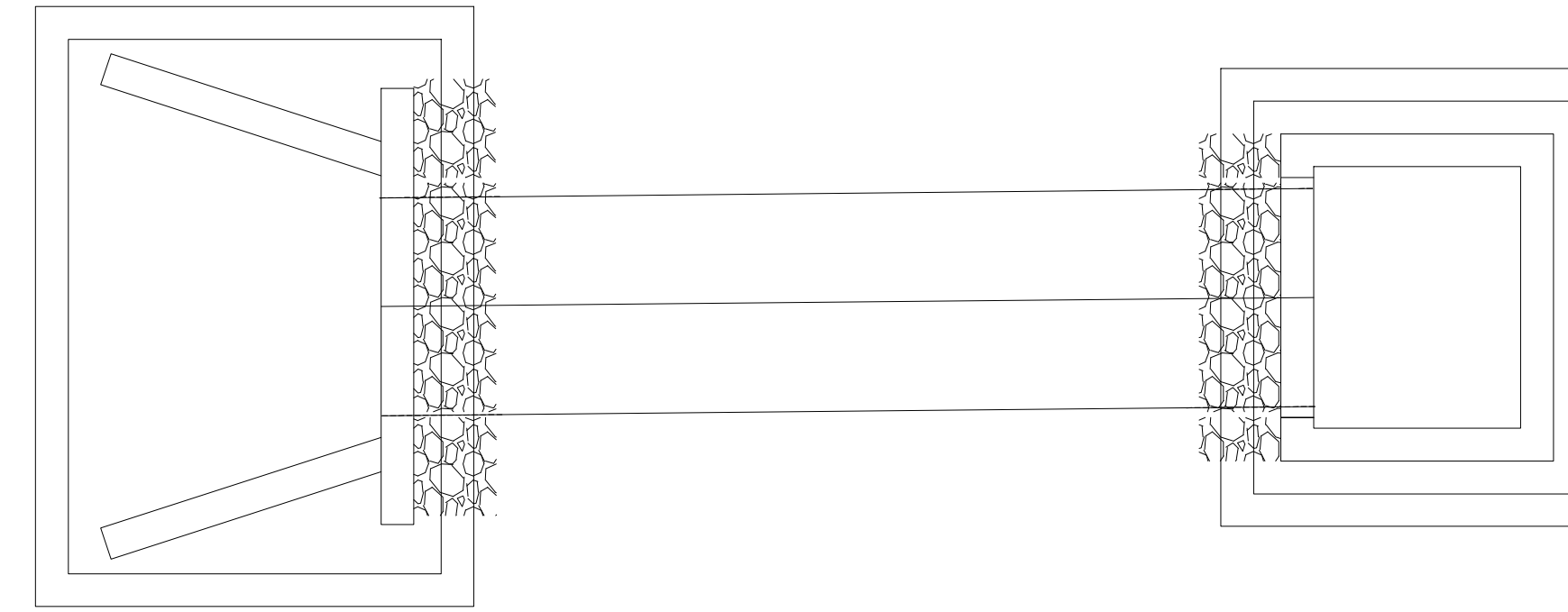

**PARTICOLARE CANALETTA IN PIETRAME**  
CANALETTA IN TERRA - TIPOLOGIA 1

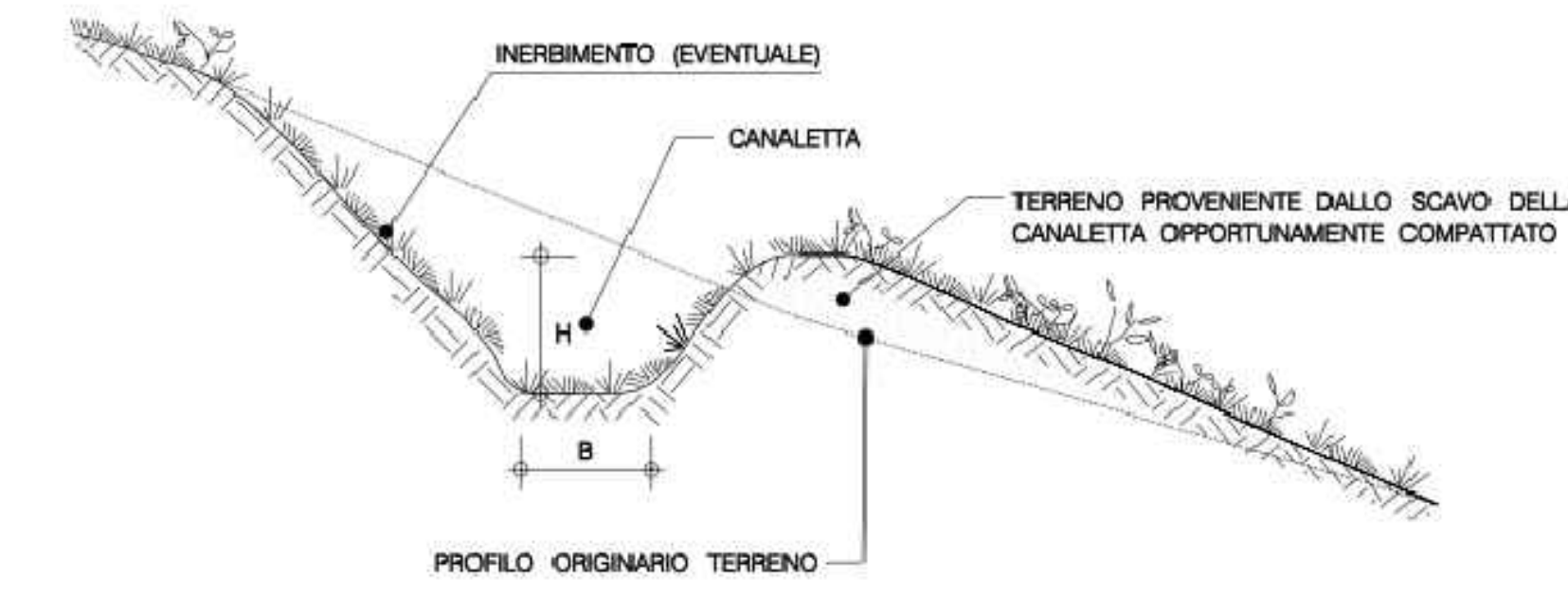

CANALETTA RIVESTITA CON PIETRAME  
TIPOLOGIA 3

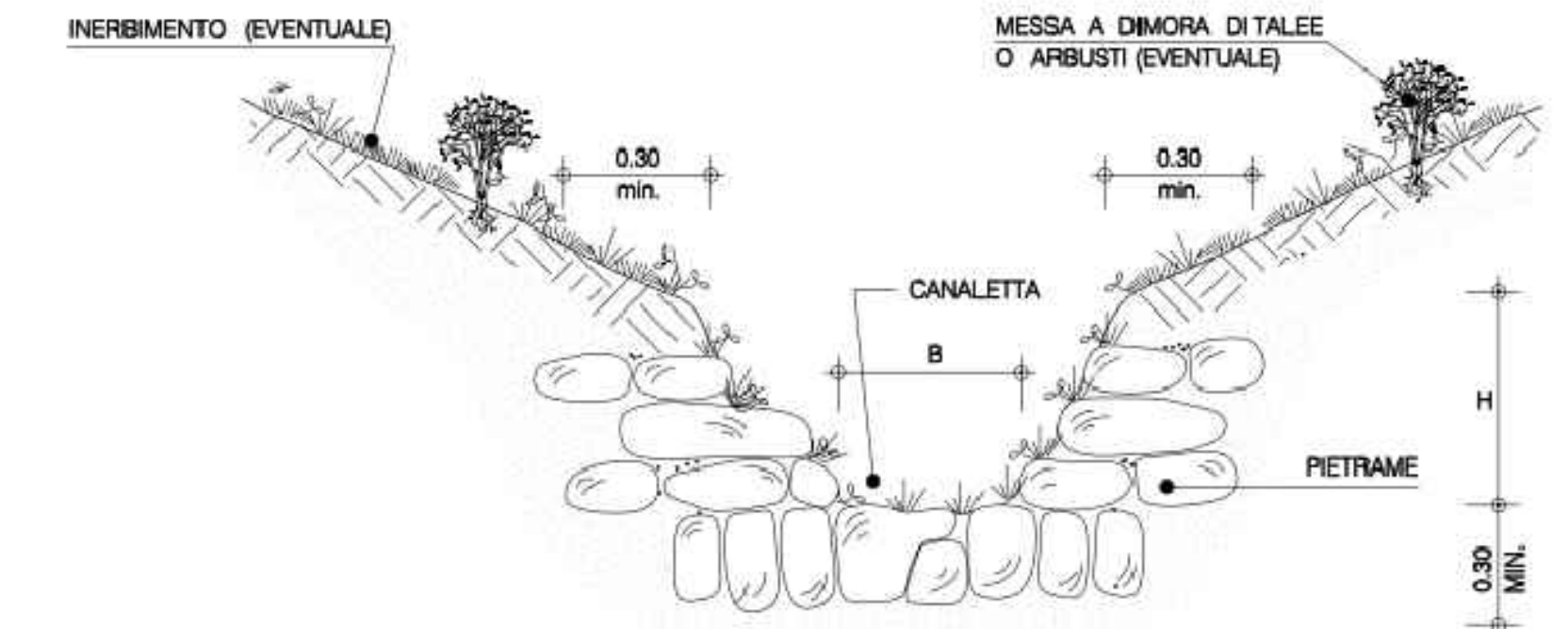

**LEGENDA OPERE IDRAULICHE**

- AEROGENERATORE
- VERSO DI SCARICO ACQUE PIOVANE
- TOMBINO
- PUNTO DI MINIMO
- PUNTO DI MASSIMO
- IMPLUVIO ESISTENTE
- CANALETTE IN PIETRAME DA REALIZZARE



SCALA 1:1000



SCALA 1:500



**OGGETTO:** Progetto di realizzazione di un parco eolico della potenza di 39.6 MW denominato "CE PARTANNA II" situato nei comuni di Marsala, Salemi e Mazara del Vallo provincia di Trapani (TP)

**ELABORATO:** PLANIMETRIA DELLE OPERE DI REGIMAZIONE DELLE ACQUE SUPERFICIALI - A03

**PROPRONENTE:**

AEI WIND PROJECT IV S.R.L.  
P.L. IMMOBILIARE  
Via Vincenzo Bellini, 21/00191 Palermo  
C.F. n. 04181610818 P. IVA n. 10805241003  
REA: RM\_1078902  
P.OC. ammin@aeiwindprojectiv.it

**PROGETTAZIONE:**

Ing. Carmen Martone  
Iscr. n. 1872  
Ordine Ingegneri Potenza  
C.F. MITCAN730564703E

Geol. Raffaele Nardone  
Iscr. n. 243  
Ordine Geologi Basilicata  
C.F. NRDPL719044509H

**EDM PROJECT S.R.L.**  
Via Verastro 15/A  
85100 POTENZA (PZ)  
P. IVA 02094310766  
REA PZ 200983

Livello prog.	Cat. opera	N° prog./elaborato	Tipo elaborato	N° foglio/Tot. fogli	Nome file	Scala
PD	I,IE	50.3	D		RS00EPD0049A0.PDF	1:500/1:000

REV.	DATA	DESCRIZIONE	ESEGUITO	VERIFICATO	APPROVATO
00	APRILE 2023	Emissione			