

IMPATTO CUMULATIVO STATO DI FATTO

IMPATTO CUMULATIVO STATO DI PROGETTO

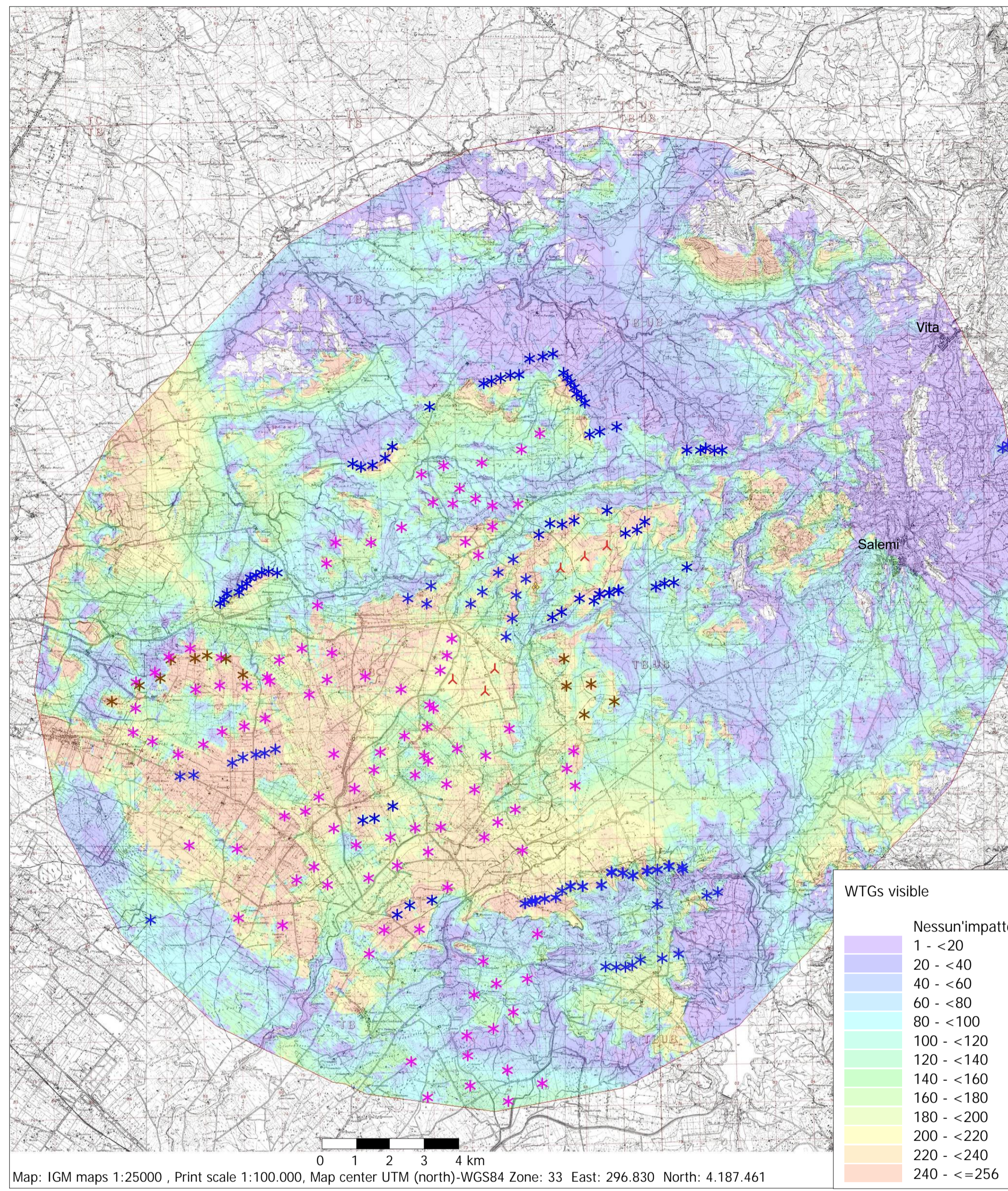

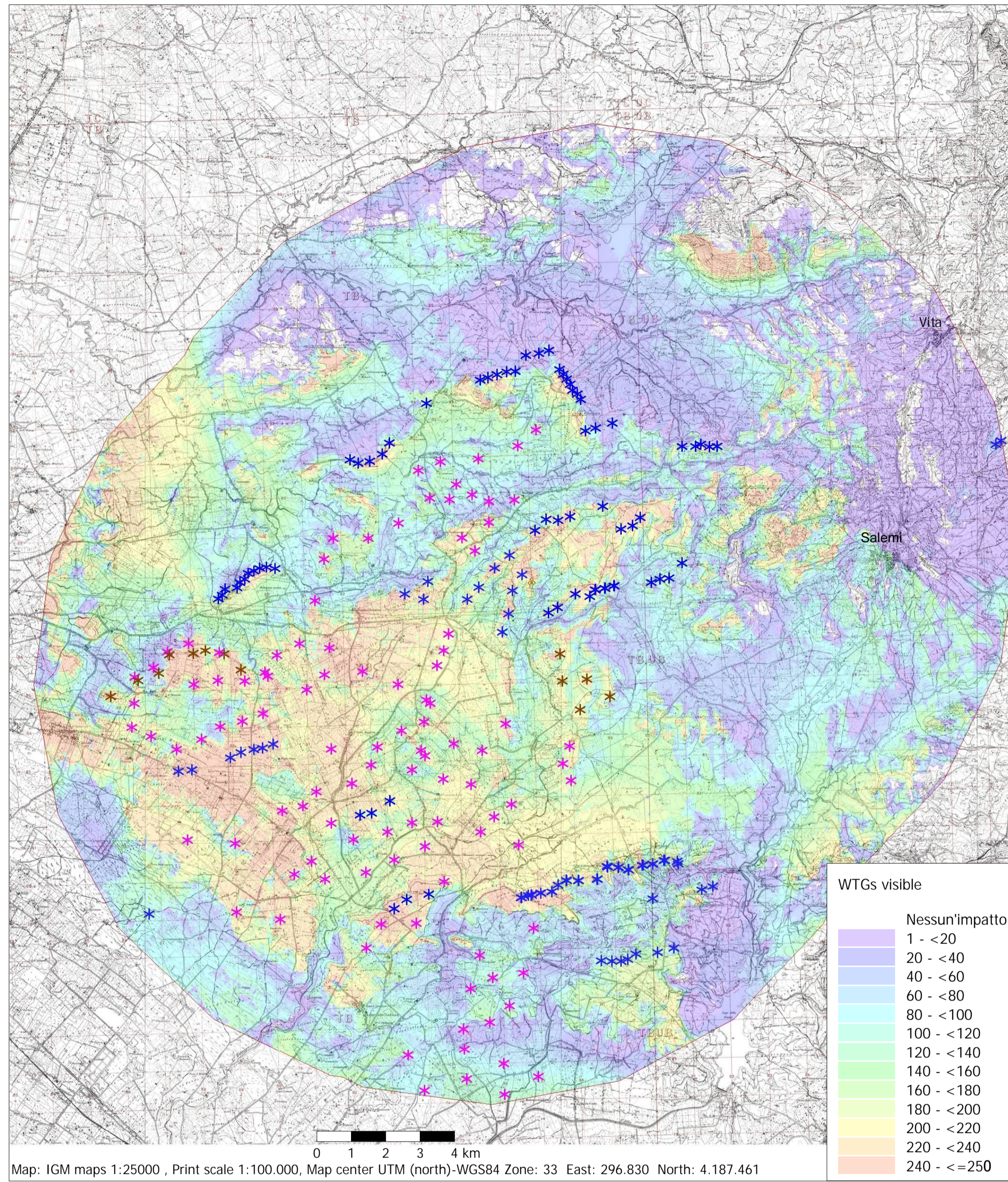



Legenda

- Area buffer di 11 km dagli aerogeneratori
- ▲ Nuovi aerogeneratori in progetto
- ★ Impianti esistenti
- ✱ Impianti in fase di autorizzazione
- ✱ Impianti autorizzati

Assumptions for ZVI calculation

WTG areas	11k Partanna 2
Calculation step	25 m
Eye height	1,7 m
Calculation area	50.078 ha

OGGETTO:
Progetto di realizzazione di un parco eolico della potenza di 39.6 MW denominato "CE PARTANNA II" situato nei comuni di Marsala, Salemi e Mazara del Vallo provincia di Trapani (TP)

ELABORATO:
CARTA DEGLI IMPATTI CUMULATIVI



PROPRONTE:

AEI WIND PROJECT IV S.R.L.
 P.I. 16805241003
 Via Vincenzo Bellini,
 22 00198 Roma

C.F. e n. Iscritt. REG. IMPR.: 16805241003
 REA: RM_1676856
 PEC: aewind.quarta@legalmail.it

PROGETTAZIONE:

Ing. Carmen Martone
 Iscr. n. 1872
 Ordine Ingegneri Potenza
 C.F. MRTCAN73D56H703E

EGM PROJECT S.R.L.
 VIA VERRASTRO 15/A
 85100- POTENZA (PZ)
 P.IVA 02094310766
 REA PZ-206983

Rev.	Data	Descrizione	Eseguito	Verificato	Approvato
00	APRILE 2023	Emissione		Ing. Carmen Martone EGM Project	Ing. Carmen Martone EGM Project

