

292000.000

294000.000

296000.000

298000.000

LEGENDA

-  Aerogeneratori Partanna2
-  Cavidotto
-  SSE - RTN
-  SSE Lato Utente Partanna 2
- Corine_Land_Cover**
-  Borghi e fabbricati rurali
-  Boschi e boscaglie ripariali
-  Cantieri
-  Colture ortive in pieno campo
-  Eucalipteti impianti di eucalitti a uso produttivo e per alberature
-  Frutteti (impianti arborei specializzati per la produzione di frutta)
-  Incolti
-  Insediamenti industriali, artigianali, commerciali e spazi annessi
-  Laghi artificiali
-  Macchia a lentisco (macchia termofila)
-  Macchia termofila
-  Oliveti
-  Praterie aride calcaree
-  Pruneti
-  Rimboschimenti a conifere
-  Seminativi semplici e colture erbacee estensive
-  Sistemi colturali e particellari complessi (mosaico di appezzamenti agricoli)
-  Vegetazione degli ambienti umidi fluviali e lacustri (Canneti a fragmite)
-  Viabilità stradale e sue pertinenze
-  Vigneti
-  Vigneti consociati (con oliveti, ecc.)
-  Zone residenziale a tessuto discontinuo e rado

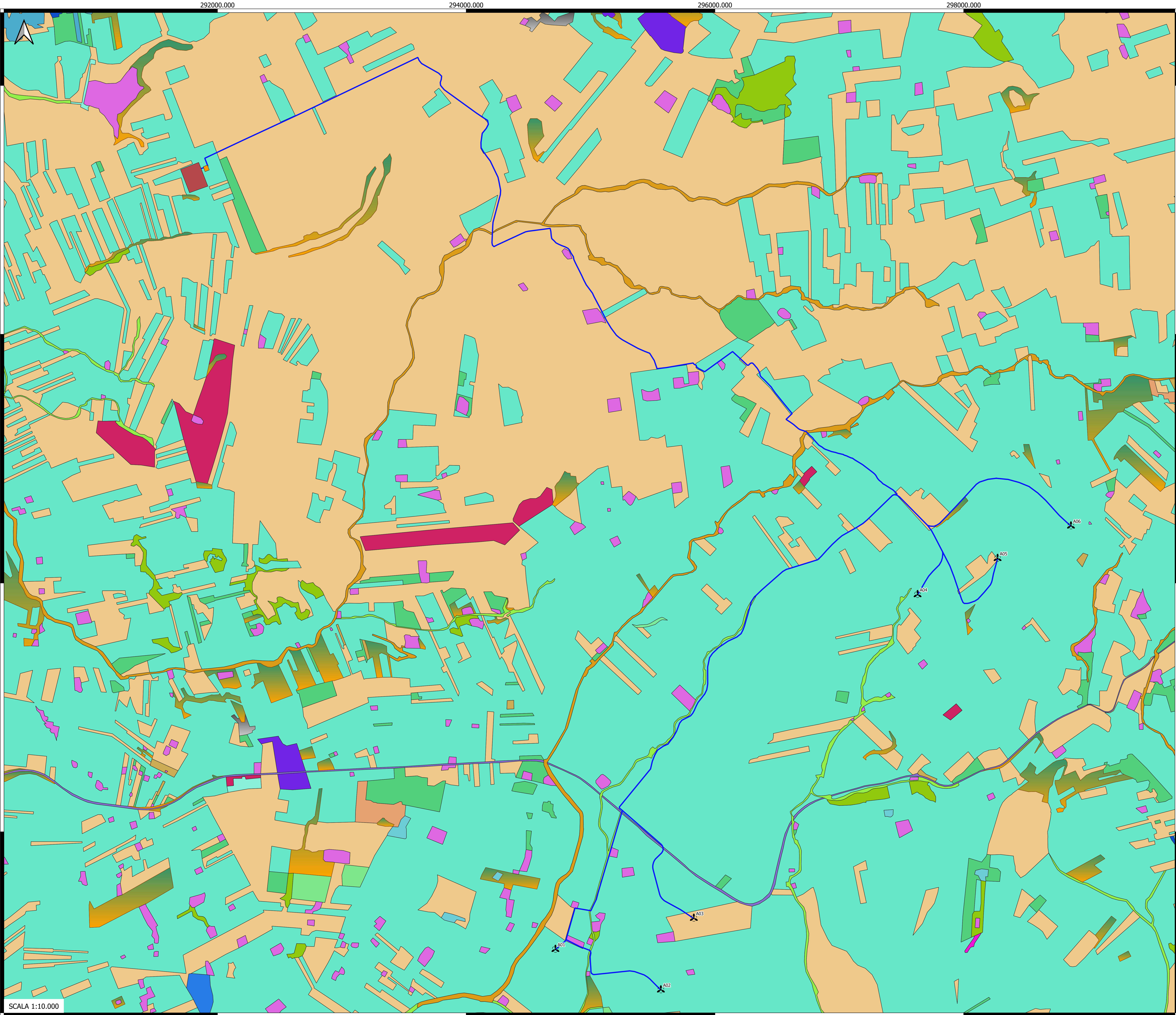

SCALA 1:10.000

292000.000

294000.000

296000.000

298000.000



OGGETTO: **Progetto di realizzazione di un parco eolico della potenza di 39.6 MW denominato "CE PARTANNA II" situato nei comuni di Marsala, Salemi e Mazara del Vallo provincia di Trapani (TP)**

ELABORATO: **CARTA DELL'USO DEI SUOLI CORINE LAND COVER**



PROPRONTE: **AEI WIND PROJECT IV S.R.L.**
 P.I. 15605241003
 Via Salaria Roma, 22 00188 Roma
 C.F. e n. iscriz. REG. INPR: 16805241003
 REA: RM-1078888
 PEC: aeivini@aeiwindproject.it

PROGETTAZIONE: **EGM PROJECT**
 Ing. Carmelo Martone
 Iscr. n. 1872
 Ordine Ingegneri Potenza
 C.F. 04170407500

EGM PROJECT S.R.L.
 VIA VERBASTRO 15/A
 85100 POTENZA (PZ)
 P. IVA: 0204430765
 REA: PZ 204983

Livello prog.	Cat. opera	N. prog.elaborato	Tipo elaborato	N° foglio Tot. fogli	Nome file	Scala
PD	I,IE	88	D		RS065AD046A0.PDF	1:10000
REV.	DATA	DESCRIZIONE	ESEGUITO	VERIFICATO	APPROVATO	
00	APRILE 2023	Emissione				