

295000.000

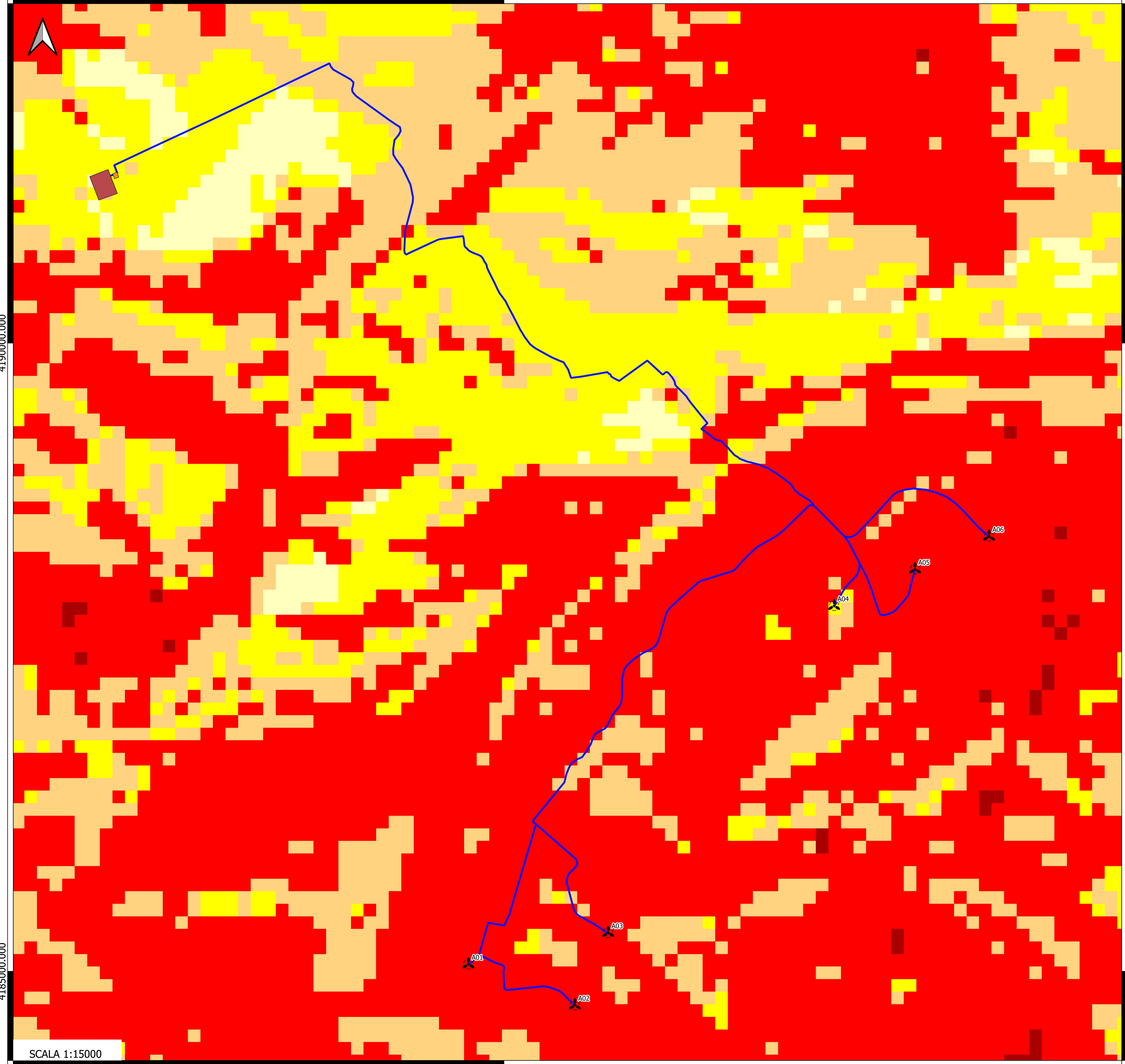

LEGENDA

- Aerogeneratori Partanna2
- SSE - RTN
- SSE Lato Utente Partanna 2
- Cavidotto

Indice di sensibilità al rischio di desertificazione

- Non affetto
- Potenziale
- Fragile 1
- Fragile 2
- Fragile 3
- Critico 1
- Critico 2
- Critico 3

4190000.000

4190000.000

4185000.000

4185000.000

SCALA 1:15000

295000.000



OGGETTO: **Progetto di realizzazione di un parco eolico della potenza di 39.6 MW denominato "CE PARTANNA II" situato nei comuni di Marsala, Salemi e Mazara del Vallo provincia di Trapani (TP)**

ELABORATO: **CARTA SULLA SENSIBILITA' ALLA DESERTIFICAZIONE**



PROPRONTE: **AEI WIND PROJECT IV S.R.L.**
 P.I. 16805241003
 Via Vincenzo Bellini, 22 00198 Roma
 C.F. e n. iscriz. REG. IMPR.: 16805241003
 REA: RM_1676856
 PEC: aeivind.quarta@legalmail.it

PROGETTAZIONE: **EGM PROJECT**
 Ing. Carmen Martone
 Iscr. n. 1872
 Ordine Ingegneri Potenza
 C.F. NR7CMN73D56H703E

EGM PROJECT S.R.L.
 VIA VERRASTRO 15/A
 85100 POTENZA (PZ)
 P.IVA 02094310766
 REA PZ-206983

| Livello prog. | Cat. opera | N°, prog.elaborato | Tipo elaborato | N° foglio/Tot. fogli | Nome file | Scala |
|---------------|------------|--------------------|----------------|----------------------|-------------------|---------|
| PD | I,IE | 90 | D | | RS06SIA0046A0.PDF | 1:15000 |

| REV. | DATA | DESCRIZIONE | ESEGUITO | VERIFICATO | APPROVATO |
|------|-------------|-------------|----------|------------|-----------|
| 00 | APRILE 2023 | Emissione | | | |