







LEGENDA

-  Aerogeneratori
-  Curve di livello
-  Buffer 100 m dal cavidotto
-  Vertice di inizio/fine tratto
-  Tipico sezione cavidotto
-  Tipico 1
-  Tipico 2



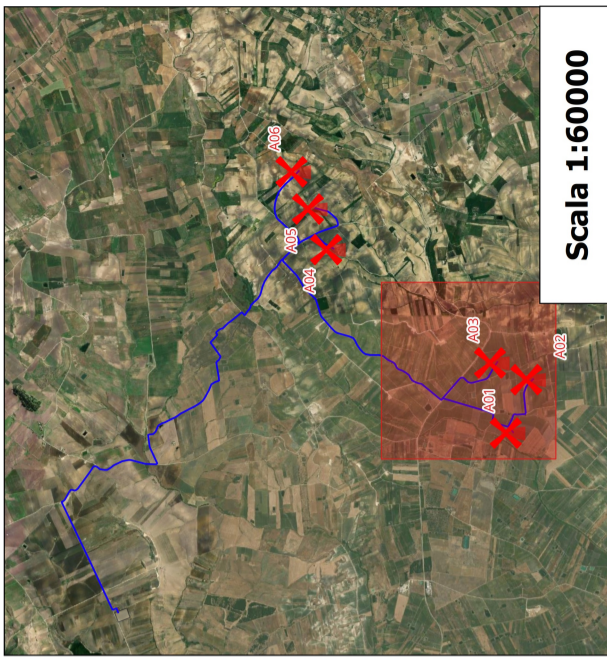

REGIONE SICILIA



PROVINCIA DI TRAPANI



COMUNE DI MARSALA



COMUNE DI SALEMI



COMUNE DI MAZARA DEL VALLO

OGGETTO: Progetto di realizzazione di un parco eolico della potenza di 39.6 MW denominato "CE PARTANNA II" situato nei comuni di Marsala, Salemi e Mazara del Vallo provincia di Trapani (TP)

ELABORATO: PLANIMETRIA DEL TRACCIATO DEL CAVIDOTTO E SEZIONI TIPO



PROPRONTE:

AEI WIND PROJECT IV S.R.L.
 Via Vincenzo Bellini, 22 00188 Roma
 C.F. n. 16026 REG. IMPRE. 16002641003
 REA. RM_1679658
 PEC: aewind.projectiv@gmail.it

PROGETTAZIONE:

EBM PROJECT
 Ing. Carmen Martone
 Iscr. n. 1872
 C.F. WRTCAW73D56H703E

EGM PROJECT S.R.L.
 VIA VERBASTRO 15/1A
 85100 - POTENZA (PZ)
 Iscr. n. 243
 Ordine Geologi Basilicata
 C.F. NDRBL71H64A09H
 REA PZ-206983

Nome file	RS06EPD0025A0J.PDF			Scala	1:5000
Cat. opera	N° prog.elaborato	Tipo elaborato	N° foglio/Tot. fogli		
PD	I.IE	34.a	D		
REV.	DATA	DESCRIZIONE			
00	APRILE 2023	Emissione			
			ESEGUITO	VERIFICATO	APPROVATO
			(firma)	(firma)	(firma)

Scala 1:5000

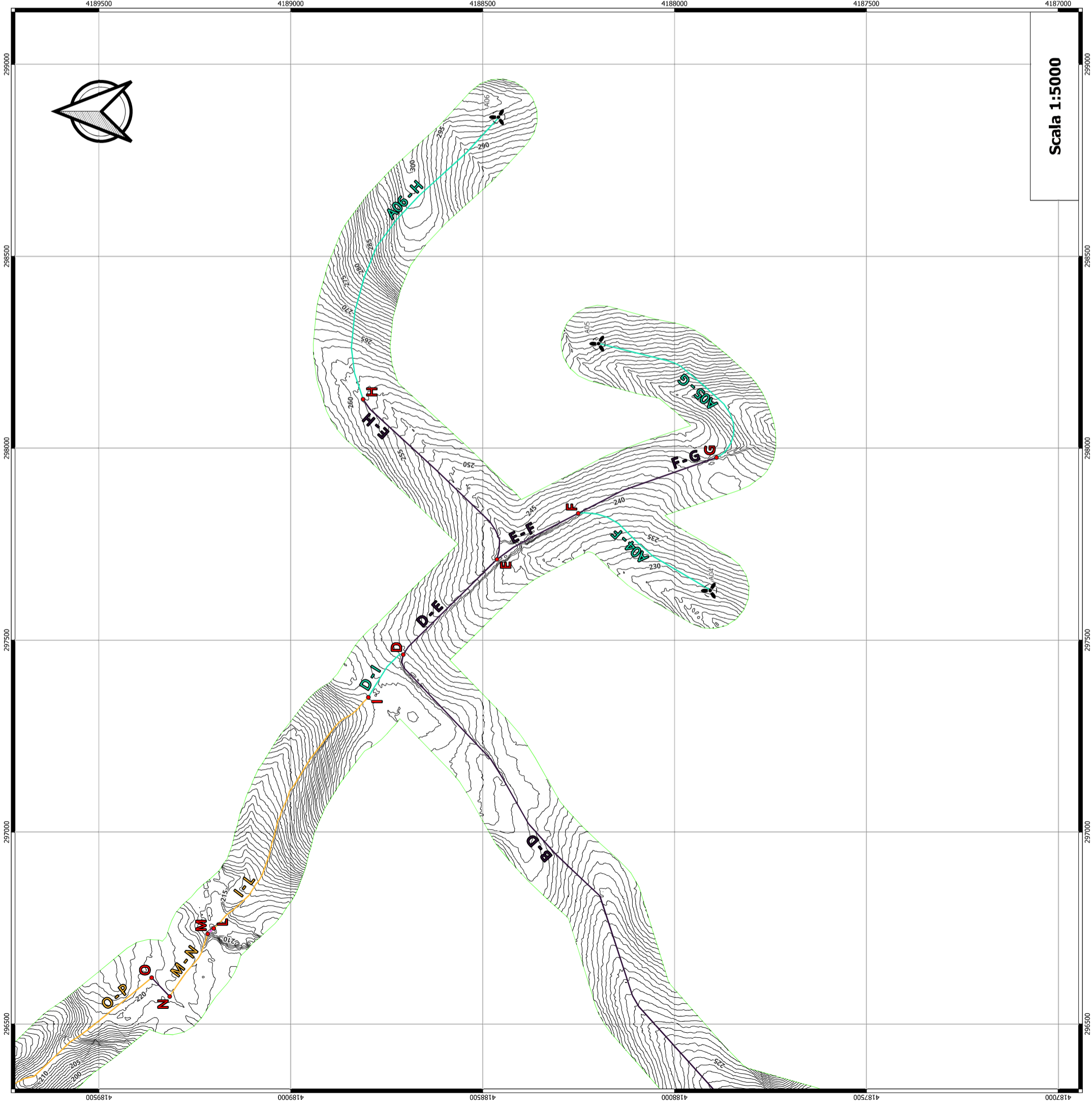

Scala 1:5000

LEGENDA

- Aerogeneratori
- Curve di livello
- Buffer 100 m dal cavidotto
- Vertice di inizio/fine tratto

- Tipico sezione cavidotto
- Tipico 1
- Tipico 2
- Tipico 3
- TOC

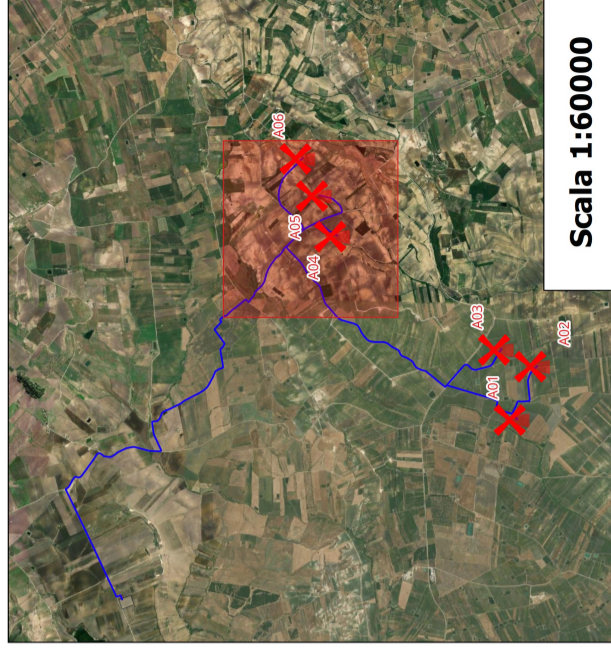

Scala 1:60000

REGIONE SICILIANA

PROVINCIA DI TRAPANI

COMUNE DI MARSALA

COMUNE DI SALEMI

COMUNE DI MAZARA DEL VALLO

OGGETTO: Progetto di realizzazione di un parco eolico della potenza di 39.6 MW denominato "CE PARTANNA II" situato nei comuni di Marsala, Salemi e Mazara del Vallo provincia di Trapani (TP)

ELABORATO: PLANIMETRIA DEL TRACCIATO DEL CAVIDOTTO E SEZIONI TIPO

PROPRONENTE:
AEI WIND PROJECT IV S.R.L.
 Via Vincenzo Bellini, 22 00188 Roma
 C.F. n. 18206 REG. IMPRE: 18805241003
 REA: RM_1878808
 PEC: aewind@aeiwind.it

PROGETTATORE:
 Ing. Carmen Martone
 Iscr. n. 1872
 C.F. ARTC0073056703E
EGM PROJECT
 EGM PROJECT S.R.L.
 VIA VERBASTRO 15/A
 85100- POTENZA (PZ)
 Iscr. n. 243
 Ordine Geologi Basilicata
 P.IVA 02094310746
 REA: PZ-206983

Levello prog.	Cat. opera	N° prog.elaborato	Tipo elaborato	N° foglio Tot. fogli	Nome file	Scala
PD	I.IE	34.b	D		RS06EPD0025A0.PDF	1:5000
REV.	DATA	DESCRIZIONE		ESEGUITO	VERIFICATO	APPROVATO
00	APRILE 2023	Emissione				

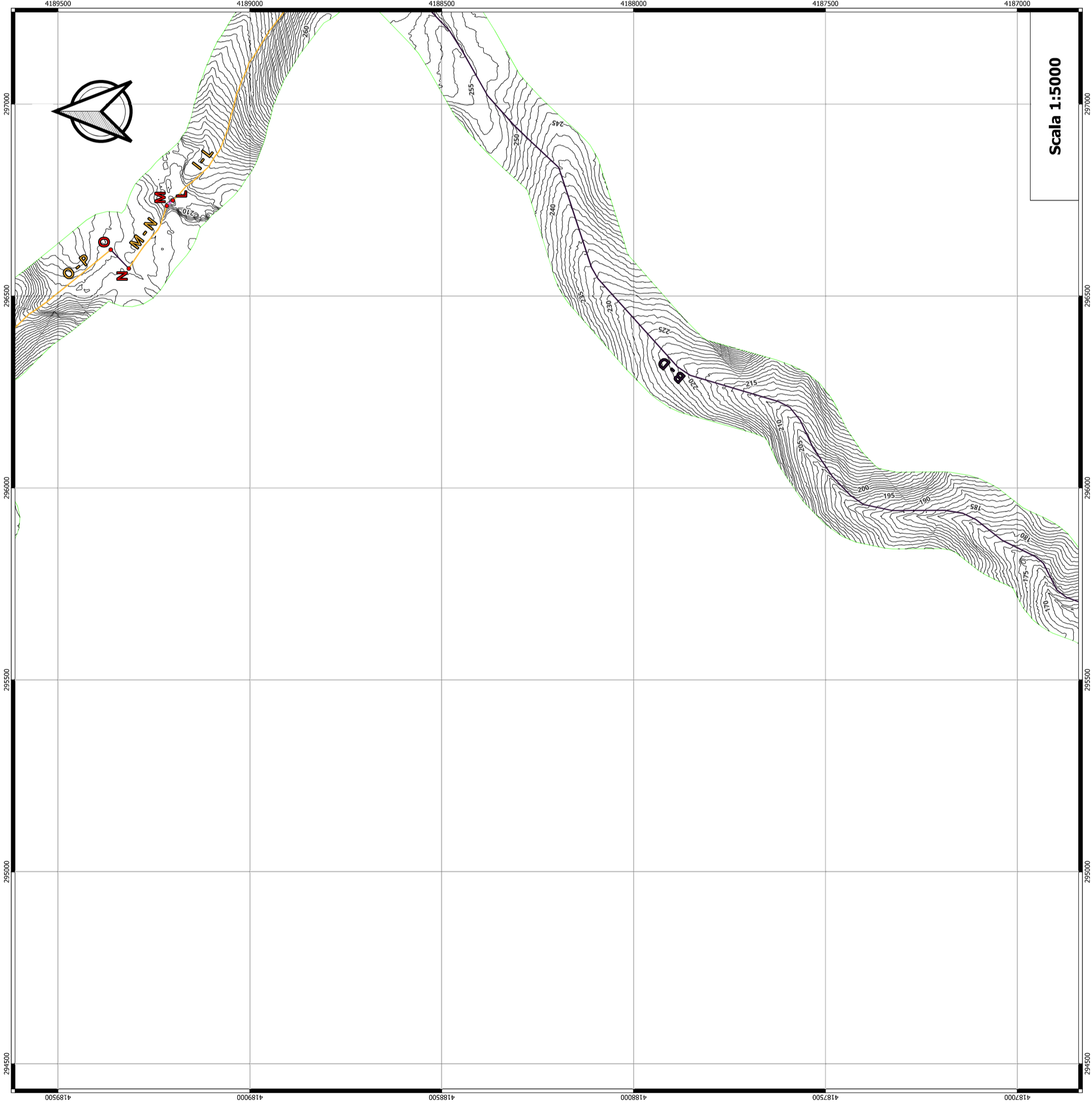

Scala 1:5000

LEGENDA

- Curve di livello
- Buffer 100 m dal cavidotto
- Vertice di inizio/fine tratto
- Tipico sezione cavidotto
- Tipico 1
- Tipico 2
- Tipico 3
- TOC

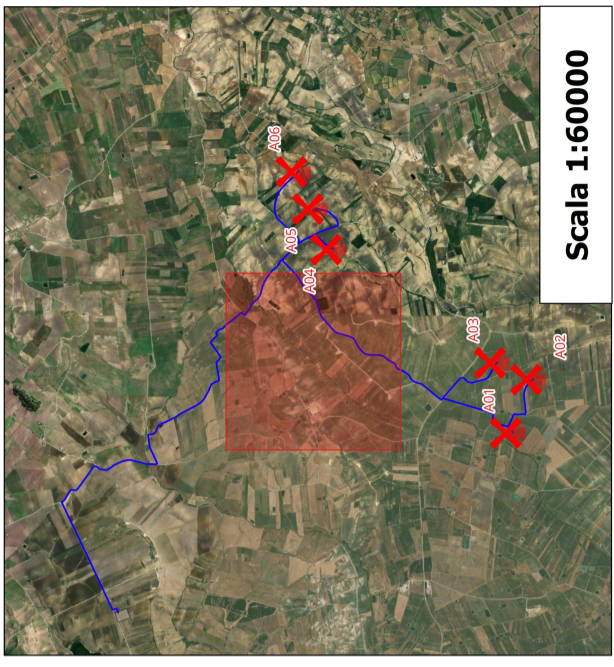

Scala 1:60000

REGIONE SICILIANA

COMUNE DI MARSALA

COMUNE DI SALEMI

COMUNE DI MAZARA DEL VALLO

OGGETTO: Progetto di realizzazione di un parco eolico della potenza di 39.6 MW denominato "CE PARTANNA II" situato nei comuni di Marsala, Salemi e Mazara del Vallo provincia di Trapani (TP)

ELABORATO: PLANIMETRIA DEL TRACCIATO DEL CAVIDOTTO E SEZIONI TIPO

PROPRONTE:
 Ing. Carmen Martone
 Ordine Ingegneri Potenza
 C.F. 0470273056703E
EGM PROJECT

PROGETTAZIONE:
 EGM PROJECT S.R.L.
 VIA VERBASTRO 15/A
 85100- POTENZA (PZ)
 Incr. n. 243 P.IVA.02094310746
 REA.PZ.200983

PROPRONTE:
AEI WIND PROJECTIV S.R.L.
 Via Vincenzo Bellini,
 21 00188 Roma
 C.F. n. 182742 REG. IMPRE. 16862541003
 REA RM_879686
 PEC: aewindprojectiv@aeiwind.it

Nome file	RS00EPD002540.PDF			Scala	1:5000
Livello prog.	Cat. opera	N° prog. elaborato	Tipo elaborato	N° foglio Tot. fogli	
PD	I.IE	34.C	D		
REV.	DATA	DESCRIZIONE		ESEGUITO	VERIFICATO
00	APRILE 2023	Emissione			APPROVATO

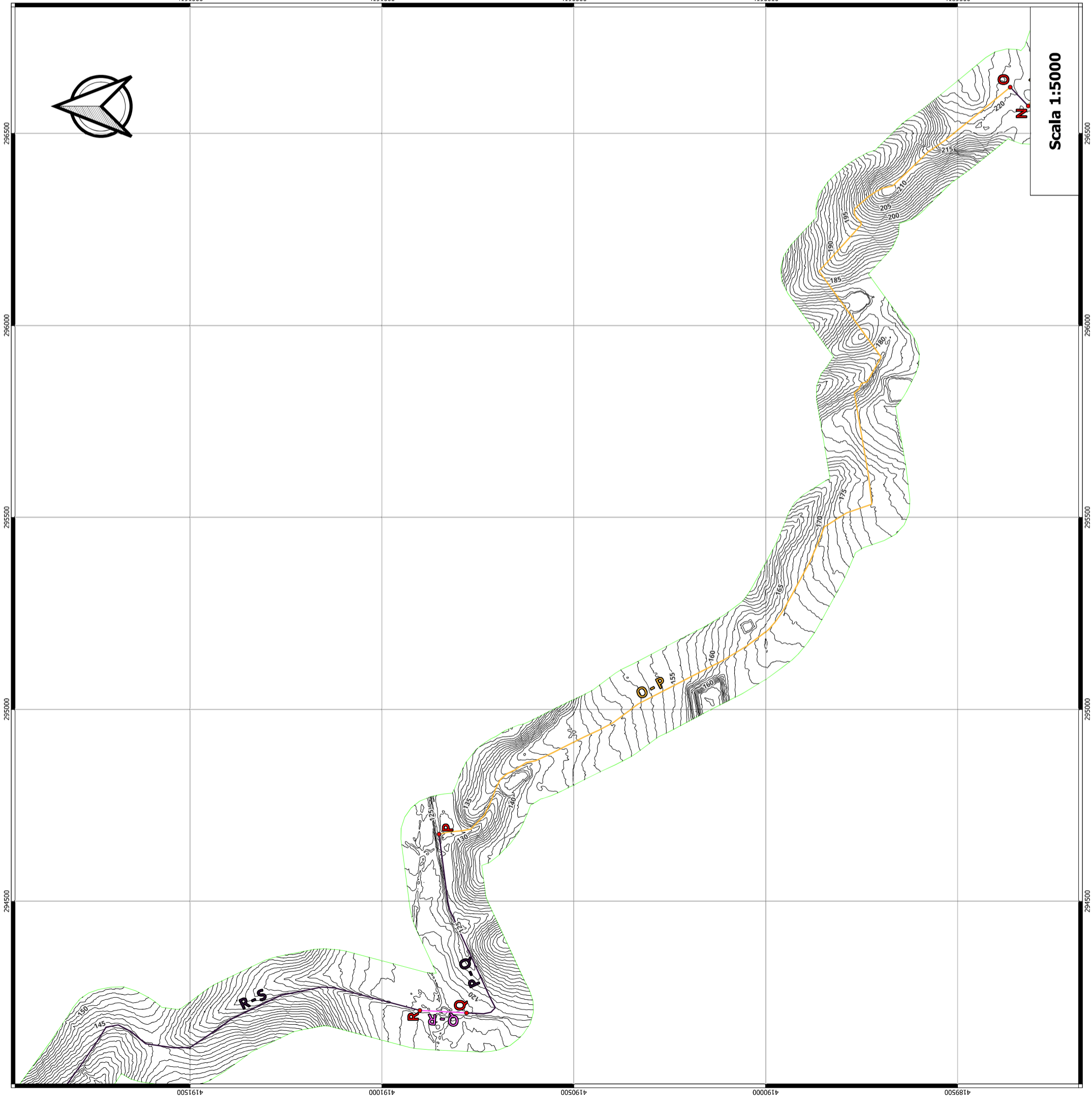

Scala 1:5000

LEGENDA

- Curve di livello
- Buffer 100 m dal cavidotto
- Vertice di inizio/fine tratto
- Tipico sezione cavidotto
- Tipico 1
- Tipico 3
- TOC

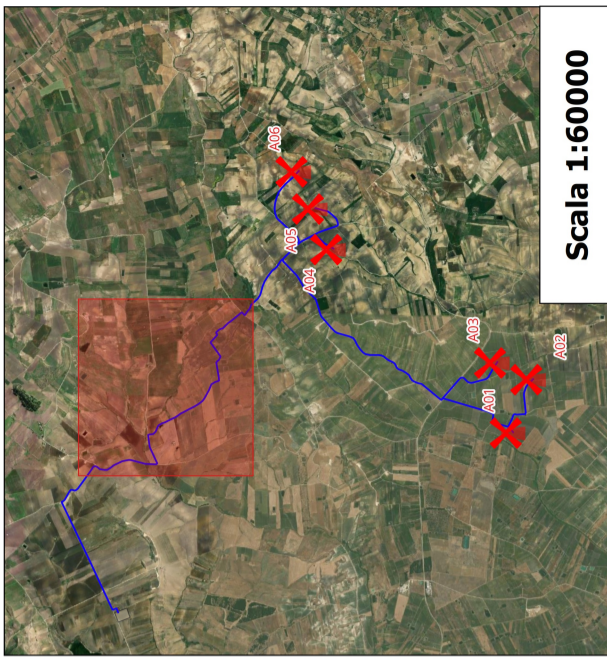

Scala 1:60000

REGIONE SICILIA
PROVINCIA DI TRAPANI

COMUNE DI SALEMI

COMUNE DI MARSALA

COMUNE DI MAZZARA DEL VALLO

OGGETTO: Progetto di realizzazione di un parco eolico della potenza di 39.6 MW denominato "CE PARTANNA II" situato nei comuni di Marsala, Salemi e Mazara del Vallo provincia di Trapani (TP)

ELABORATO: PLANIMETRIA DEL TRACCIATO DEL CAVIDOTTO E SEZIONI TIPO

PROPRONTE:
 Ing. Carmen Martone
 Ordine Ingegneri Potenza
 C.F. MATCANT30561703E
 EGM PROJECT™

PROGETTAZIONE:
 EGM PROJECT S.R.L.
 VIA VERBASTRO 15/A
 85100 - POTENZA (PZ)
 I.C.R. n. 243
 P.IVA. 02094310766
 REA PZ-206983

Livello prog.	Cat. opera	N° prog.	elaborato	Tipo elaborato	N° foglio/Tot. fogli	Nome file	Scala
PD	I.IE	34.d	D			RS06EPD002540.PDF	1:5000
REV.	00	DATA	APRILE 2023	DESCRIZIONE	Emissione		
				ESEGUITO	VERIFICATO	APPROVATO	

TIPICO 1
Sezione di scavo su strada asfaltata

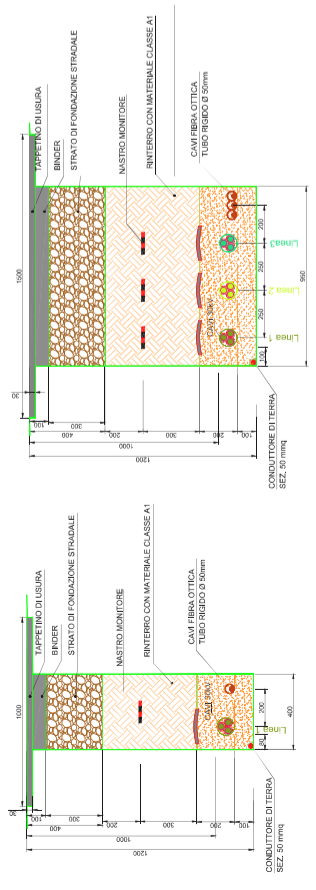

TIPICO 2
Sezione di scavo su strada sterrata

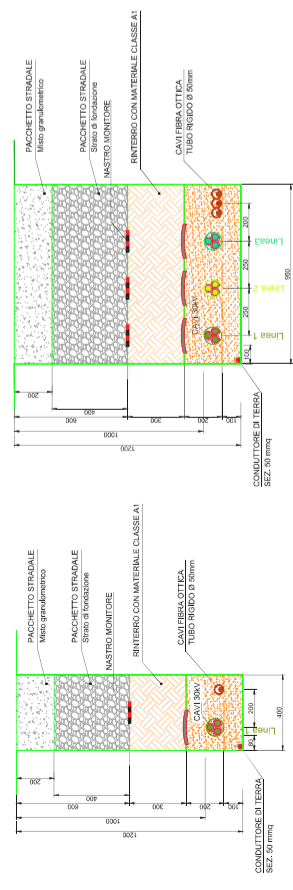

TIPICO 3
Sezione di scavo su terreno

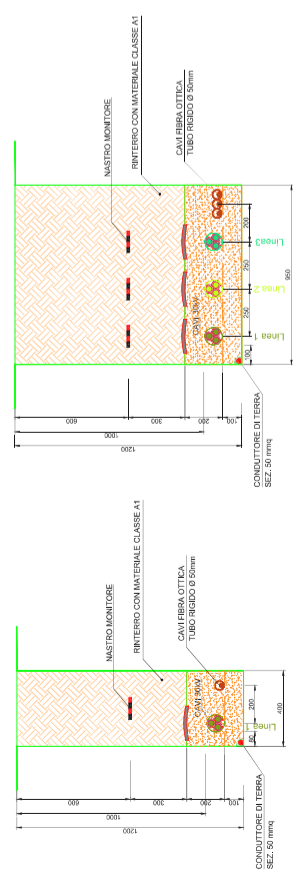

LEGENDA

[Pattern]	Manto granibonico con materiale classificato come "A1" (Scevro - UNI CNR 10010:2012)
[Pattern]	Strato di fondazione con materiale classificato come "A1" (Scevro - UNI CNR 10010:2012)
[Pattern]	Rinfiero con materiale classificato come "A1" (Scevro - UNI CNR 10010:2012)
[Pattern]	Tappetino di Usura s=5cm (lunghezza come da prescrizioni)
[Pattern]	Binder s=7cm (lunghezza come da prescrizioni)
[Pattern]	Sabbia vegetale (DIM. < 1mm)

SEZIONE TIPO TOC

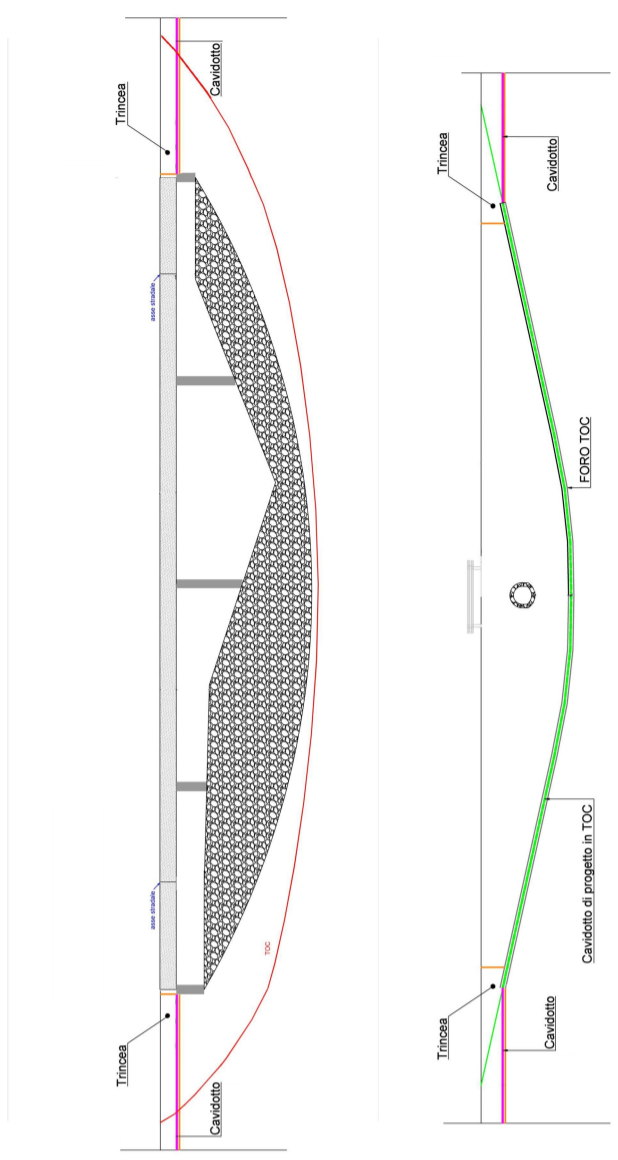

ID	Tipico sezione	Lunghezza
A - B	Tipico 2	1179.913
A01 - A	Tipico 2	129.912
A02 - A	Tipico 2	978.687
A03 - C	Tipico 2	793.443
A04 - F	Tipico 2	409.464
A05 - G	Tipico 2	533.295
A06 - H	Tipico 2	877.36
B - C	Tipico 1	388.393
B - D	Tipico 1	3563.938
D - E	Tipico 1	348.812
D - I	Tipico 2	148.89
E - F	Tipico 1	243.776
E - H	Tipico 1	565.092
F - G	Tipico 1	389.194
I - L	Tipico 3	742.718
L - M	TOC	21.383
M - N	Tipico 3	192.861
N - O	Tipico 1	67.898
O - P	Tipico 3	2905.318
P - Q	Tipico 1	560.771
Q - R	TOC	121.8
R - S	Tipico 1	1680.406
S - T	Tipico 2	349.219
SSE - Z	Tipico 2	78.98
T - U	TOC	64.848
U - V	Tipico 2	1148.062
V - Z	Tipico 1	332.75

TIPICO 1
Sezione di scavo su strada asfaltata

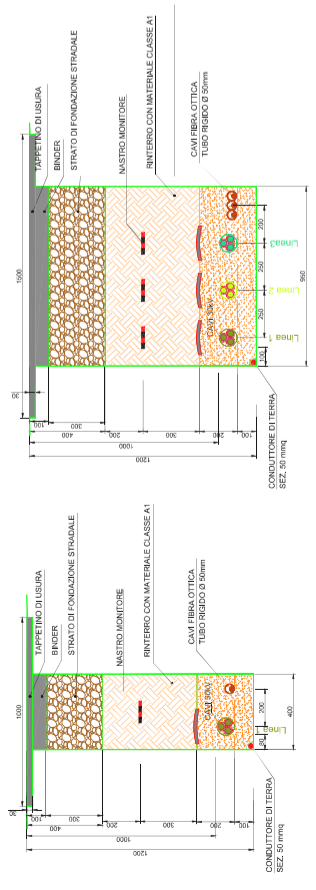

TIPICO 2
Sezione di scavo su strada sterrata

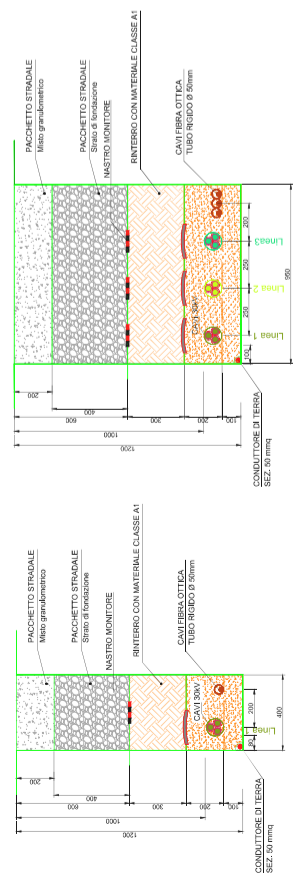

TIPICO 3
Sezione di scavo su terreno

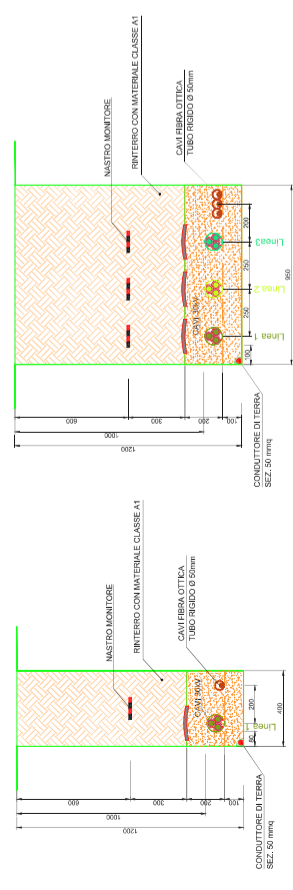

LEGENDA

[Pattern]	Manto granibonico con materiale classificato come "A1" (Scevro - UNI CNR 10010:2012)
[Pattern]	Strato di fondazione con materiale classificato come "A1" (Scevro - UNI CNR 10010:2012)
[Pattern]	Rinfiero con materiale classificato come "A1" (Scevro - UNI CNR 10010:2012)
[Pattern]	Tappetino di Usura s=5cm (lunghezza come da prescrizioni)
[Pattern]	Binder s=7cm (lunghezza come da prescrizioni)
[Pattern]	Sabbia vegetale (DIM. < 1mm)

SEZIONE TIPO TOC

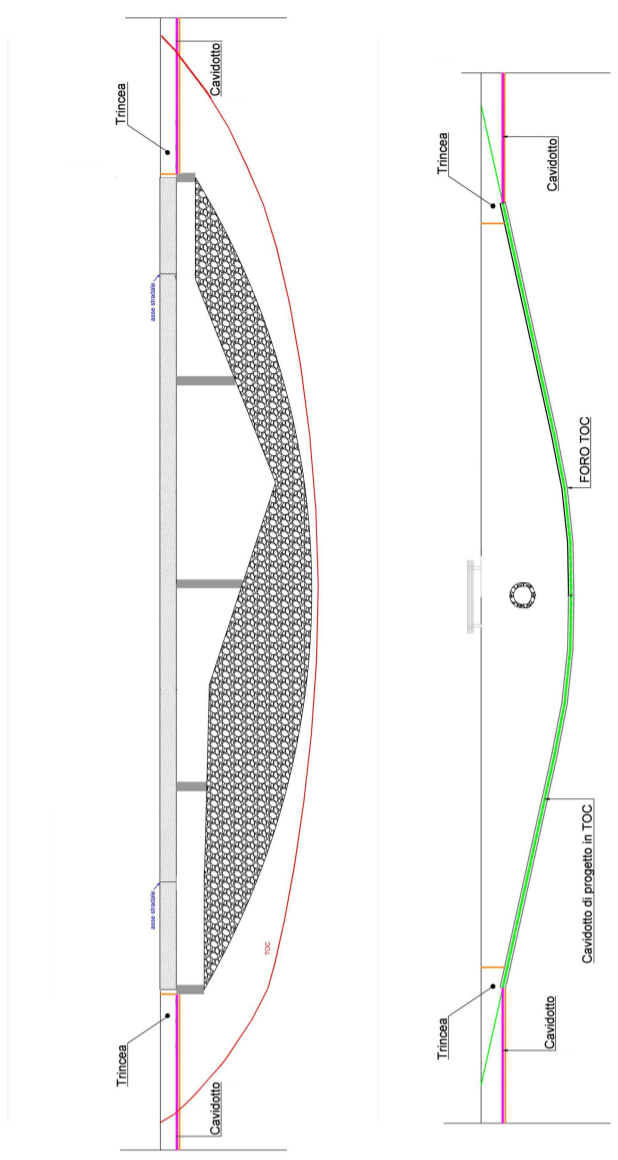

ID	Tipico sezione	Lunghezza
A - B	Tipico 2	1179.913
A01 - A	Tipico 2	129.912
A02 - A	Tipico 2	978.687
A03 - C	Tipico 2	793.443
A04 - F	Tipico 2	409.464
A05 - G	Tipico 2	533.295
A06 - H	Tipico 2	877.36
B - C	Tipico 1	388.393
B - D	Tipico 1	3563.938
D - E	Tipico 1	348.812
D - I	Tipico 2	148.89
E - F	Tipico 1	243.776
E - H	Tipico 1	565.092
F - G	Tipico 1	389.194
I - L	Tipico 3	742.718
L - M	TOC	21.383
M - N	Tipico 3	192.861
N - O	Tipico 1	67.898
O - P	Tipico 3	2905.318
P - Q	Tipico 1	560.771
Q - R	TOC	121.8
R - S	Tipico 1	1680.406
S - T	Tipico 2	349.219
SSE - Z	Tipico 2	78.98
T - U	TOC	64.848
U - V	Tipico 2	1148.062
V - Z	Tipico 1	332.75

TIPICO 1
Sezione di scavo su strada asfaltata

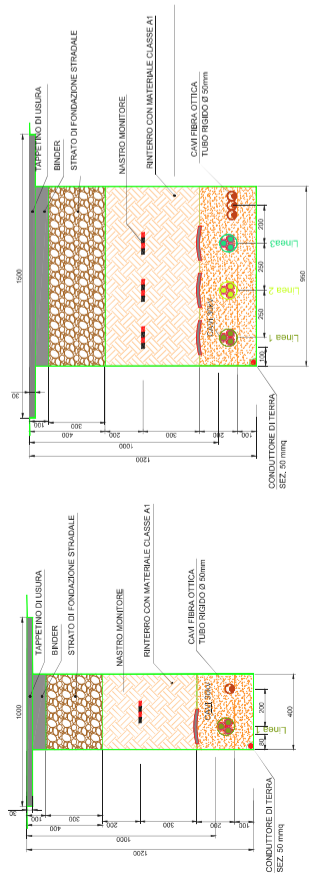

TIPICO 2
Sezione di scavo su strada sterrata

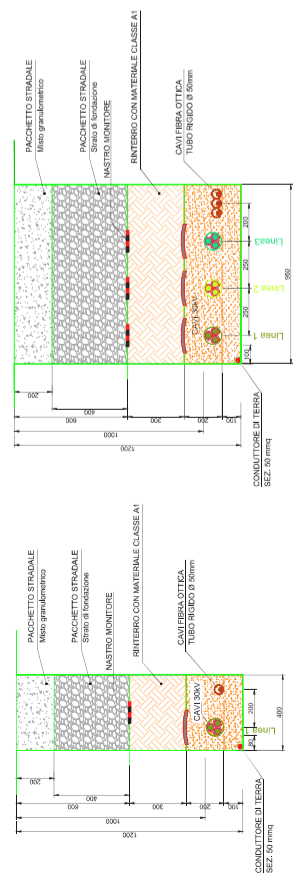

TIPICO 3
Sezione di scavo su terreno

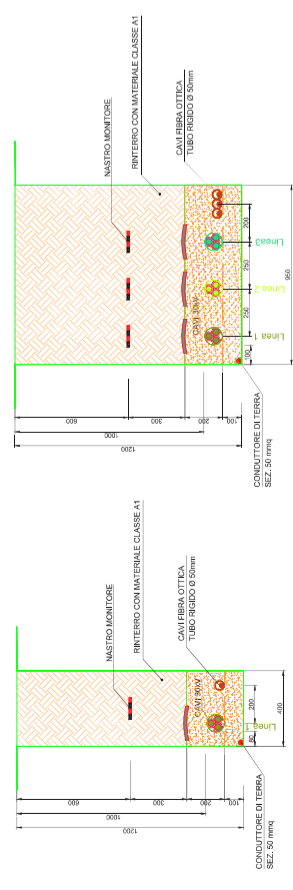

LEGENDA

[Pattern]	Manto granibonico con materiale classificato come "A1" (Scevro - UNI CNR 10010:2012)
[Pattern]	Strato di fondazione con materiale classificato come "A1" (Scevro - UNI CNR 10010:2012)
[Pattern]	Rinfiero con materiale classificato come "A1" (Scevro - UNI CNR 10010:2012)
[Pattern]	Tappetino di Usura s=5cm (lunghezza come da prescrizioni)
[Pattern]	Binder s=7cm (lunghezza come da prescrizioni)
[Pattern]	Sabbia vegetale (DIM. < 1mm)

SEZIONE TIPO TOC

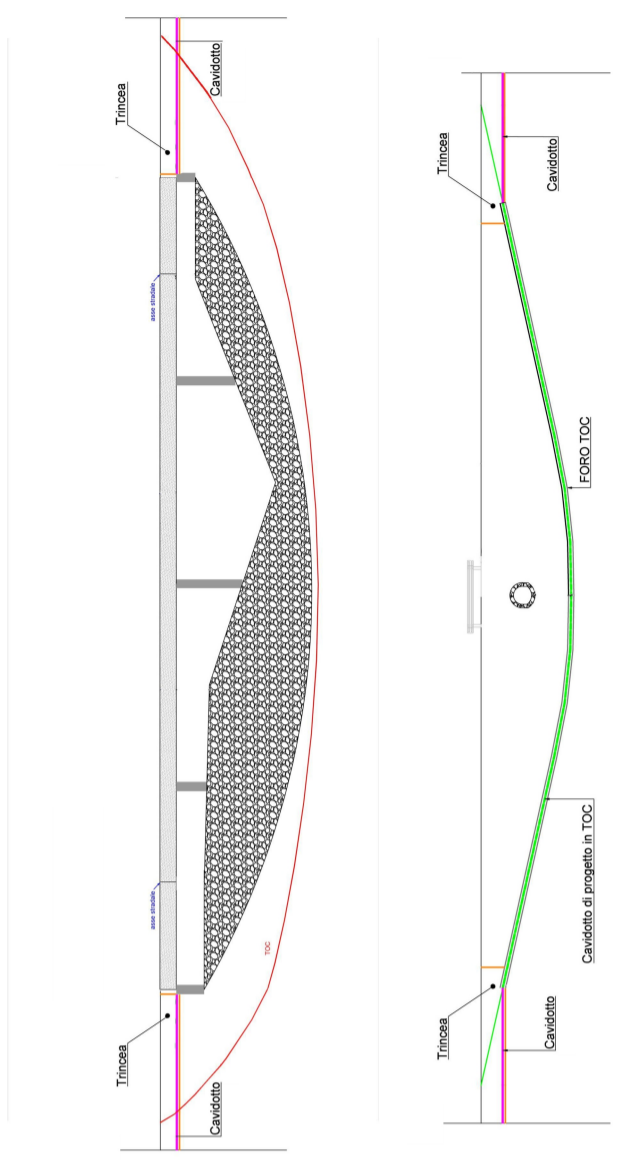

ID	Tipico sezione	Lunghezza
A - B	Tipico 2	1179.913
A01 - A	Tipico 2	129.912
A02 - A	Tipico 2	978.687
A03 - C	Tipico 2	793.443
A04 - F	Tipico 2	409.464
A05 - G	Tipico 2	533.295
A06 - H	Tipico 2	877.36
B - C	Tipico 1	388.393
B - D	Tipico 1	3563.938
D - E	Tipico 1	348.812
D - I	Tipico 2	148.89
E - F	Tipico 1	243.776
E - H	Tipico 1	565.092
F - G	Tipico 1	389.194
I - L	Tipico 3	742.718
L - M	TOC	21.383
M - N	Tipico 3	192.861
N - O	Tipico 1	67.898
O - P	Tipico 3	2905.318
P - Q	Tipico 1	560.771
Q - R	TOC	121.8
R - S	Tipico 1	1680.406
S - T	Tipico 2	349.219
SSE - Z	Tipico 2	78.98
T - U	TOC	64.848
U - V	Tipico 2	1148.062
V - Z	Tipico 1	332.75

OGGETTO:
Progetto di realizzazione di un parco eolico della potenza di 39.6 MW denominato "CE PARTANNA II" situato nei comuni di Marsala, Salemi e Mazza del Vallo provincia di Trapani (TP)

ELABORATO: PLANIMETRIA DEL TRACCIATO DEL CAVIDOTTO E SEZIONI TIPO

PROPRONTE: Ing. Carmen Martone, Ordine Ingegneri Potenza C.F. RTCAIN73D561703E

PROGETTAZIONE: EGM PROJECT S.R.L. (Via Verastro 15/A, 85100 - POTENZA (PZ), P.IVA. 02094310766, REA. PZ-206983)

AEI WIND PROJECT IV S.R.L. (Via Vincenzo Bellini, 21 90188 Marsala, C.F. n. 16574 REG. IMPTC. 16865241003, REA. TR-1679656, P.E.C. info@aeiwindprojectiv.it)

Levello prog.	Cat. opera	N° prog. elaborato	Tipologia elaborato	N° foglio/Tot. fogli	Nome file	Scala
PD	I. IE	34.f	D		RS06EPD002540.PDF	

REV.	DATA	DESCRIZIONE	ESEGUITO	APPROVATO
00	APRILE 2023	Emissione		