

732000 733000 734000 735000 736000 737000 738000 739000 740000 741000 742000 743000 744000 745000 746000 747000 748000 749000 750000 751000

GSA GREEN S.r.l.

PROGETTO DEFINITIVO PER LA REALIZZAZIONE DI UN IMPIANTO EOLICO IN AGRO DI SALICE SALENTINO E GUAGNANO (LE) IN LOCALITA' PANZANO E OPERE DI CONNESSIONE ANCHE IN AGRO DI SAN PANCRAZIO SALENTINO ED ERCHIE (BR)



Tecnico
Geol. Domenico DEL CONTE

Responsabile Commessa
Ing. Danilo POMPONIO

Via Degli Arredatori, 8
70026 Modugno (BA) - Italy
www.bfpgroup.net - info@bfpgroup.net
tel. (+39) 0805046361 - fax (+39) 0805619384
Azienda con Sistema di Gestione Certificato
UNI EN ISO 9001:2015
UNI EN ISO 14001:2015
UNI ISO 45001:2018



Comunicato Pel Ponte

ELABORATO	TITOLO	COMMESSA	TIPOLOGIA
V19	INQUADRAMENTO SU PRAE	23002	D
REVISIONE		CODICE ELABORATO	
00	Tutte le informazioni tecniche contenute nel presente documento sono di proprietà esclusiva della Studio Tecnico BFP S.r.l. e non possono essere riprodotte, divulgate o comunque utilizzate senza la sua preventiva autorizzazione scritta. All technical information contained in this document is the exclusive property of Studio Tecnico BFP S.r.l. and may neither be used nor disclosed without its prior written consent. (art. 2575 c.c.)	DC23002D-V19	
FOGLIO		NOME FILE	
1/1		DW23002D-V19.dwg	
REV		SCALA	
01	20/03/23	1:25.000	
02	Emissione		
03			
04			
05			
Elaborato realizzato con sistema WORD. È vietata la modifica manuale.		Mod. P-19 Rev. 4 18.12.2020	

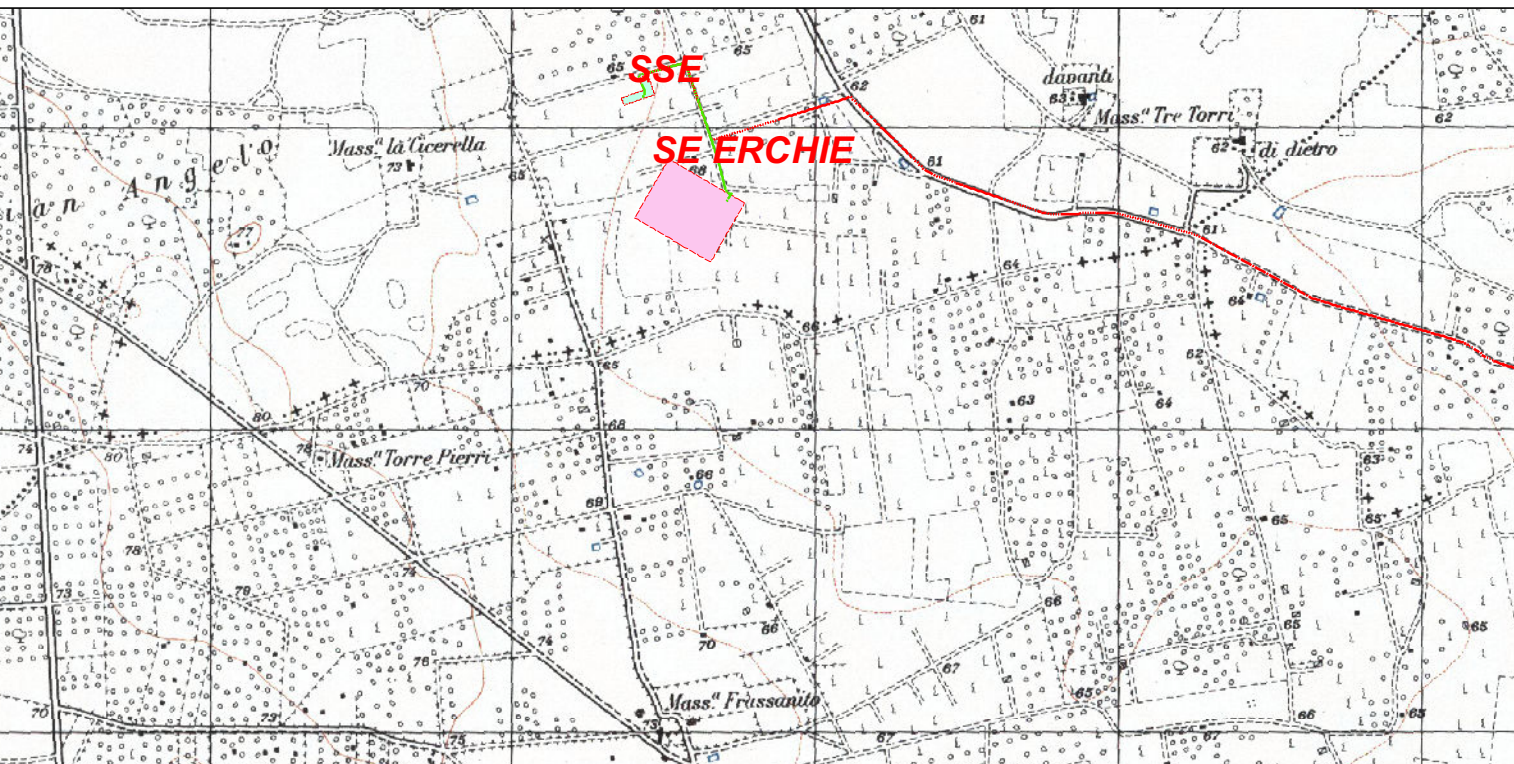
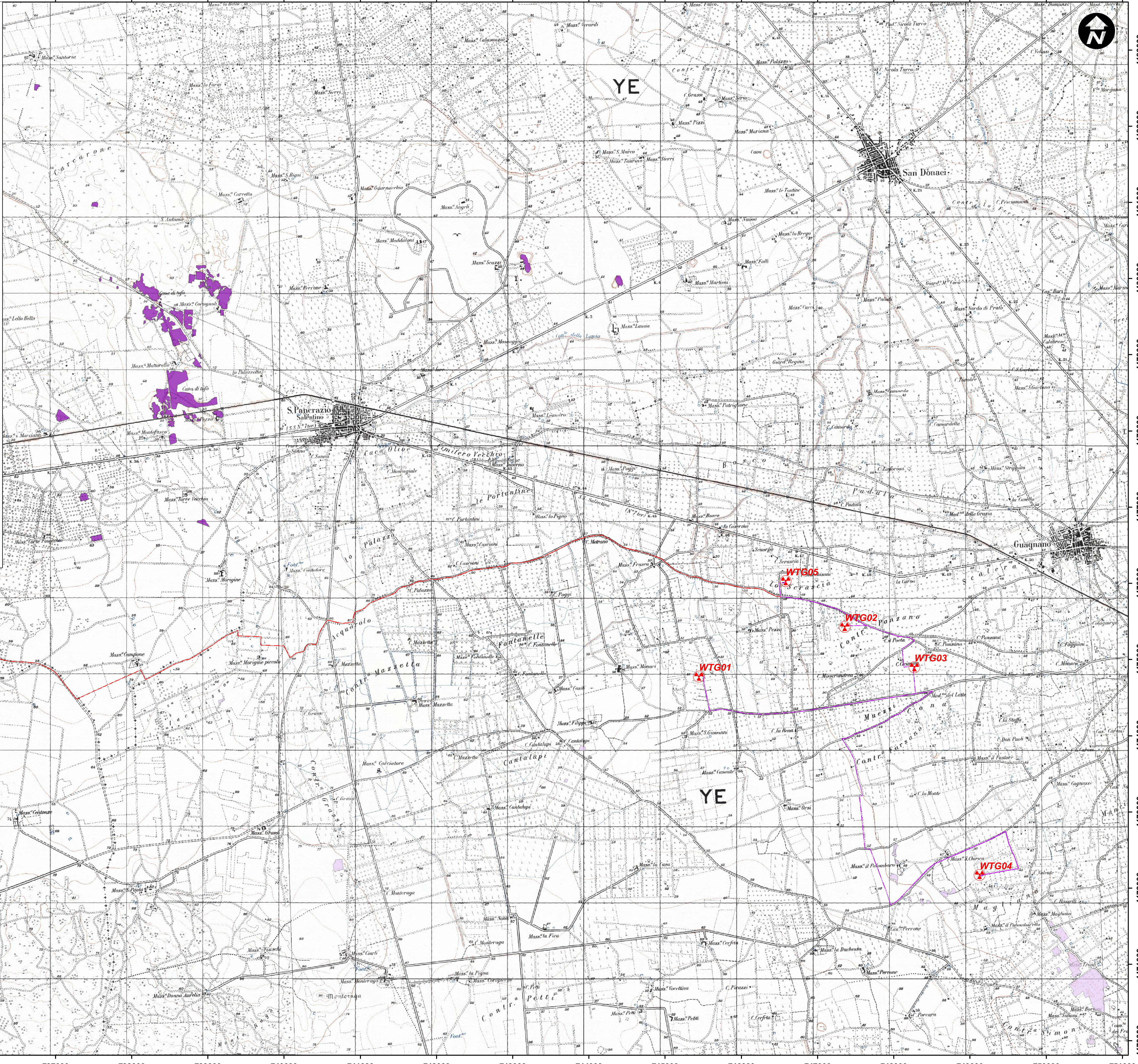

Legenda:

- AEROGENERATORI
- CAVIDOTTO INTERNO
- CAVIDOTTO ESTERNO
- CAVIDOTTO AT
- SSE
- SE ERCHIE
- Area di cava attiva
- Cava abbandonata
- Cava rinaturalizzata
- Discarica di residui di cava

Coordinate System: WGS 1984 UTM Zone 33N
 Projection: Transverse Mercator
 Datum: WGS 1984
 False Easting: 1800.000.0000
 False Northing: 0.0000
 Central Meridian: 15.0000
 Scale Factor: 0.9996
 Latitude Of Origin: 0.0000
 Units: Meter

Scala 1:25000

732000 733000 734000 735000 736000 737000 738000 739000 740000 741000 742000 743000 744000 745000 746000 747000 748000 749000 750000 751000