

PROGETTO DEFINITIVO PER LA REALIZZAZIONE DI UN IMPIANTO EOLICO IN AGRO DI SALICE SALENTINO E GUAGNANO (LE) IN LOCALITA' PANZANO E OPERE DI CONNESSIONE ANCHE IN AGRO DI SAN PANCRAZIO SALENTINO ED ERCHIE (BR)



Tecnico
ing. Danilo POMPONIO

Collaboratori
ing. Milena MIGLIORICO
ing. Giulia CARELLA
ing. Valentina SAMMARTINO
ing. Alessia NASCENTE
ing. Roberta ALBANESE
geol. Lucia SANTOPETRO
ing. Tommaso FRANCHI
ing. Martino LAPENNA
ing. Mariano MARSEGLIA
ing. Giuseppe Federico ZINGARELLI
ing. Dionisio STAFFERI

Responsabile commessa
ing. Danilo POMPONIO

| TAVOLA | TITOLO | COMMESSA | TIPOLOGIA |
|------------|---|-------------------------|------------------------------------|
| V20 | CARTA DELLE AREE NATURALI PROTETTE | 23002 D | CODICE ELABORATO |
| REVISIONE | | DW23002D-V20 | SOSTITUISCE SOSTITUITO DA |
| 00 | | 00 | 00 |
| FOGLIO | | NOME FILE | SCALA |
| 1/1 | | DW23002D-V20.dwg | 1:40.000 |
| REV | DATA | MODIFICA | |
| 00 | 31/03/2023 | Emissione | |
| 01 | | | |
| 02 | | | |
| 03 | | | |
| 04 | | | |
| 05 | | | |

LEGENDA

- Aerogeneratori e piazzola definitiva
- Cavidotto interno
- Cavidotto esterno
- Piazzola di montaggio
- Viabilità da adeguare
- Viabilità da realizzare
- Stazione Elettrica Erchie
- Sottostazione elettrica di trasformazione AT/MT
- Limiti amministrativi

Elenco ufficiale aree naturali protette (EUAP)
Fonte Geoportale Nazionale - Ministero dell'Ambiente e della Tutela del Territorio e del Mare (ultimo aggiornamento dicembre 2012)

EUAP0577 - Riserve del Litorale Tarantino Orientale
EUAP1132 - Palude del conte e duna costiera - Porto Cesareo
EUAP0950 - Porto Cesareo

Siti di importanza comunitaria (SIC) e Zone a protezione speciale (ZPS)
Fonte Geoportale Nazionale - Ministero dell'Ambiente e della Tutela del Territorio e del Mare (ultimo aggiornamento dicembre 2022)

IT9130003 - Duna di Campomarino
IT9130001 - Torre Colimena
IT9150027 - Palude del Conte, Dune di Punta Prosciutto
IT9150028 - Porto Cesareo
IT9150031 - Masseria Zanzara
IT9150013 - Palude del Capitano
IT9140007 - Bosco Curtipietizzi

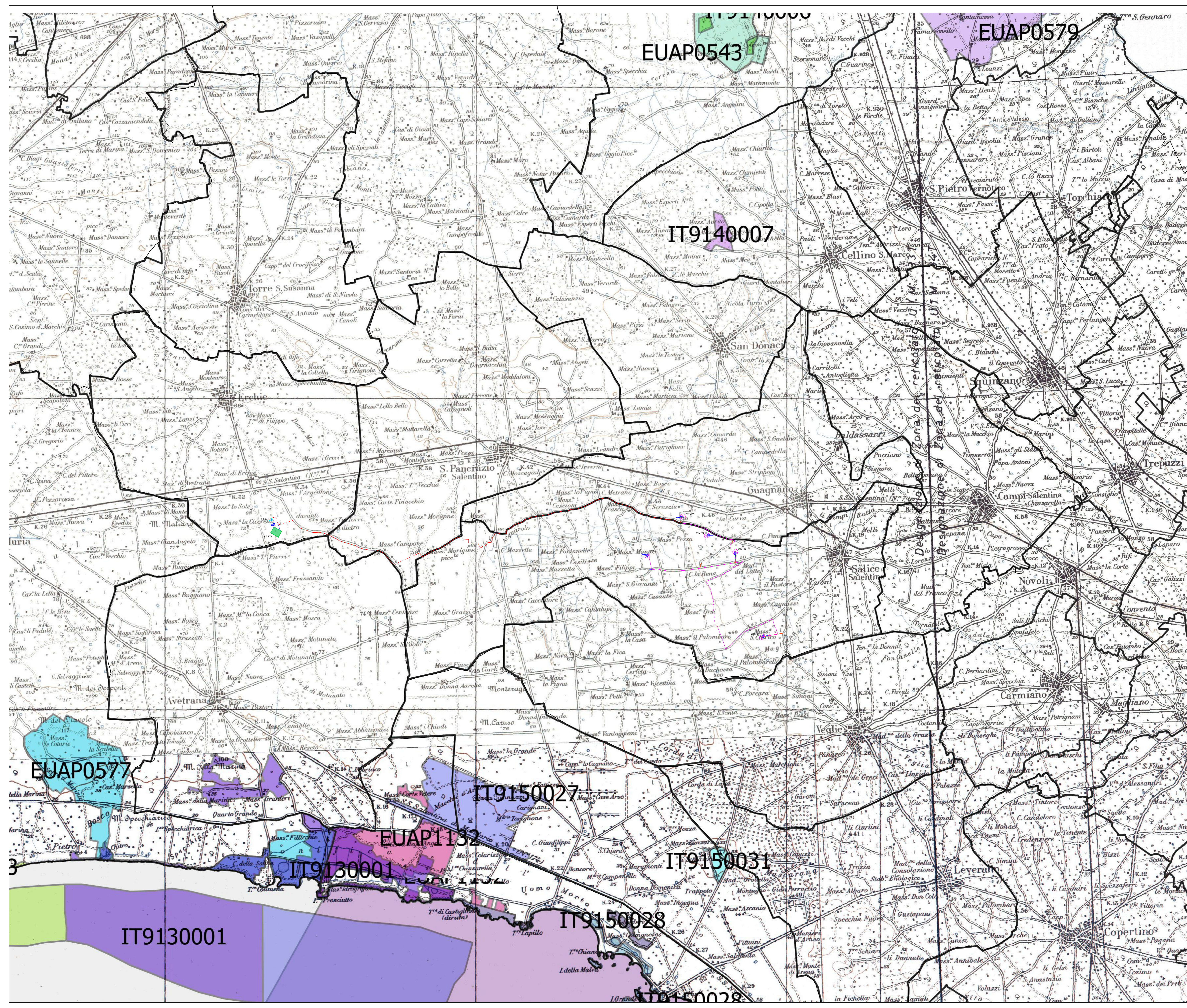

EUAP0543

EUAP0579

IT9140007

EUAP0577

IT9150027

EUAP1132

IT9130001

IT9150031

IT9150028

IT9130001

IT9150028