Firmato digitalmente da:
NICOLUCCI ANCILLO
INGEGNERE
Firmato il 11/05/2023 09:44
Serial Certificato: 2118213
Valido dal 20/01/2023 al 20/01/2026
Emesso da: Actalis Qualified Electronic Signature CA

Future Stazione Elettrica di Trasformazione 30/150 kV

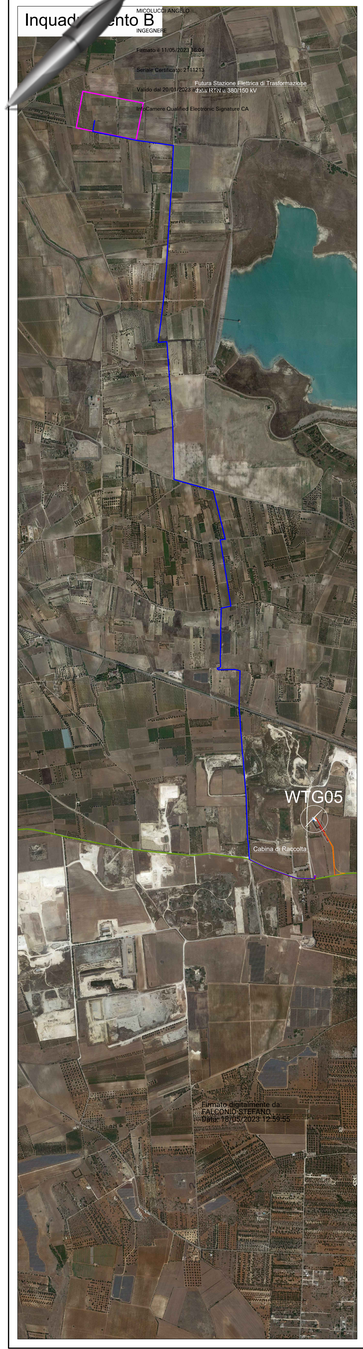

Firma non riconosciuta da
FALCONO STEFANO
Data: 16/05/2023 12:31:55

LEGENDA:

- Aerogeneratore
- Fondazione aerogeneratore
- Piazzola di montaggio aerogeneratore
- Area di lavoro
- Area libera da ingombri per l'installazione dell'aerogeneratore
- Tratto di pista idoneo
- Tratto di pista da creare
- Cavidotto interno AT 36 kV
- Cavidotto esterno AT 36 kV

Quadro di unione

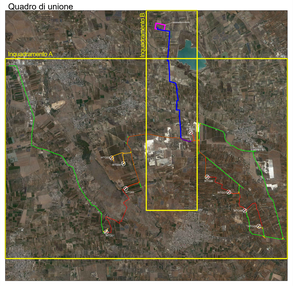

REGIONE PUGLIA

Provincia di TA(Taranto)

TARANTO, FAGGIANO, LIZZANO

OGGETTO:

PROGETTO PER LA REALIZZAZIONE DI UN PARCO EOLICO NEI COMUNI DI TARANTO, FAGGIANO E LIZZANO IN LOCALITA' TORREVECCHIA

COMMITTENTE:

Wind Energy Lizzano Srl - Via Cavosagio, 125 - 65125 PEC: windenergy@pec.it
Tel. +390432980001 - Fax +390432980200
P. IVA 02772010267 - Cod. Fiscale 02772010267
Email: info@windenergy.it
Sito Internet: www.windenergy.it
Reg. Imp. Pescara - Cap. Soc. € 10.000 i.v.
Società soggetta all'attività e coordinamento delle "Certi Idroeco Spa" www.certiidroeco.it

PROGETTAZIONE:

Codice Commessa PHEEDRA: **23_10_EG_TAB**

PHEEDRA S.r.l. - Via Lago di Nemi, 50
74121 - Taranto
Tel. 3917372024 - Fax 0994599080
Email: info@pheedra.eng@pec.it - www.pheedra.it

Direttore Tecnico: **Dott. Ing. Angelo Micolucci**

ORDINE INGEGNERI PROVINCIA TARANTO

Dott. Ing. MICOLUCCI ANGELO n° 1853

Sezione A

Civile Ambientale
Industriale
Dell'Informazione

REV.	DATA	ATTIVITA'	REDATTO	VERIFICATO	APPROVATO
00	Marzo 2023	PRIMA EMISSIONE	MS	AM	VS

OGGETTO DELL'ELABORATO:

LAYOUT IMPIANTO SOVRAPPOSIZIONE SU ORTOFOTO Piste di Accesso e Cavidotti

FORMATO	SCALA	CODICE DOCUMENTO						NOME FILE	FOGLI
		SOC	DIS	DISC	TIPO	SEQ.	REV.		
A0+	1:10.000	TAB	CIV	TAV	007	00		TAB-CIV-TAV-007_00	1