Firmato digitalmente da:
MICOLUCCI ANGELO
INGEGNERE
Firmato il 11/05/2023 16:39
Seriale Certificato: 2111213
Valido dal 20/01/2023 al 20/01/2026
InfoCamere Qualified Electronic Signature CA

Firmato digitalmente da: FALCONIO STEFANO
Data: 17/05/2023 12:53:47

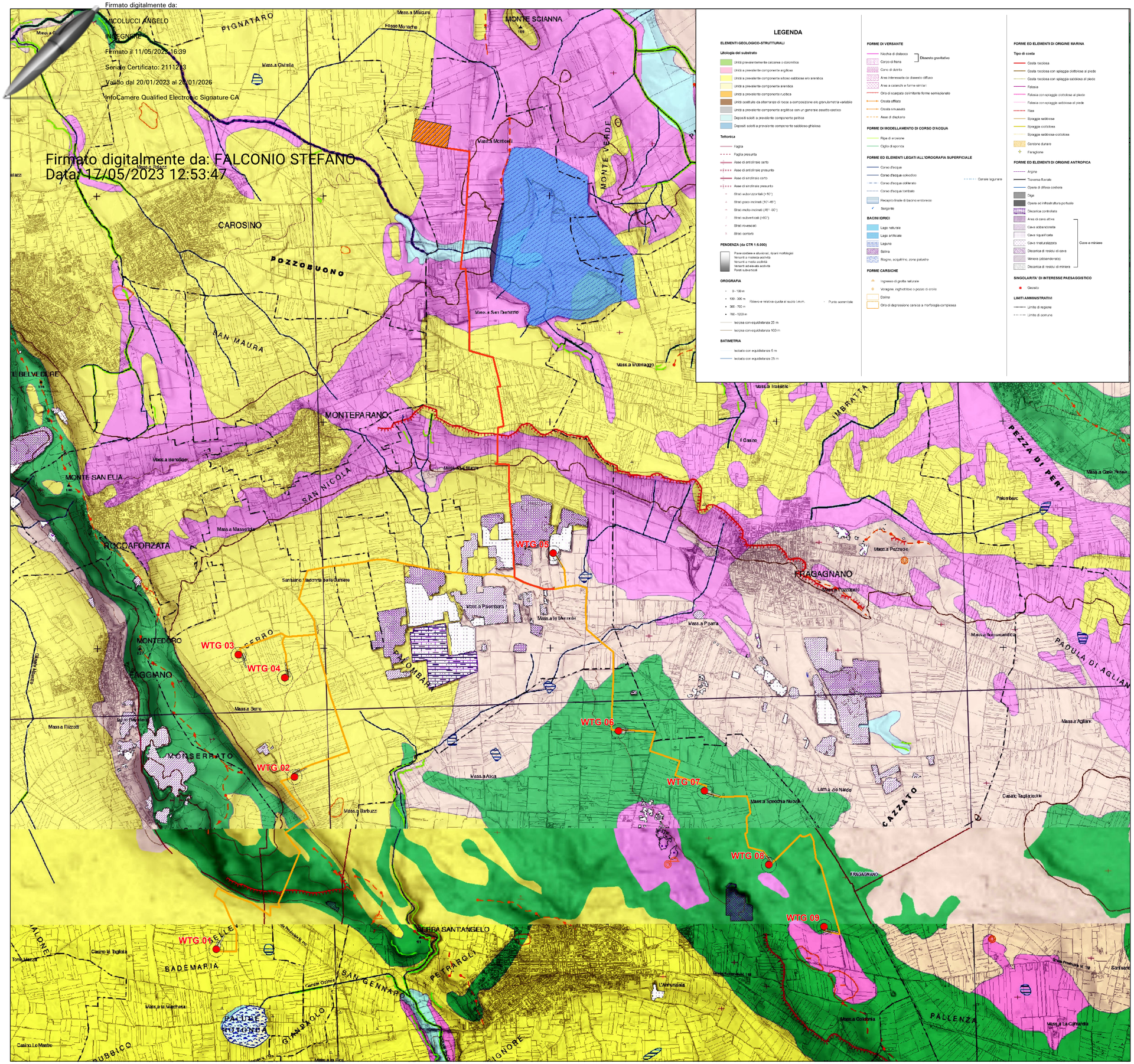

INTERVENTI IN PROGETTO

- Aerogeneratore
- Area spazzata
- Cabina di raccolta
- Piazzole
- Stazione elettrica
- Cavidotto AT esterno
- Cavidotto AT interno

0 200 400 800 1.200 1.600 2.000 Metri

REGIONE PUGLIA

Provincia di TA(Taranto)

TARANTO, FAGGIANO, LIZZANO

OGGETTO

PROGETTO PER LA REALIZZAZIONE DI UN PARCO EOLICO NEI COMUNI DI TARANTO, FAGGIANO E LIZZANO IN LOCALITA' TORREVECCHIA

COMMITTENTE

Wind Energy Lizzano Srl
Wind Energy Lizzano Srl - Via Caravaggio, 125 - 65125 Pescara (PE)
Tel. +39085388801 - Fax +39085388200
PEC: windenergylizzano@legalpec.it
Email: info@carlomaresca.it
P.IVA: 02372060687
Reg. Imp. Pescara - Cap. Soc. € 10.000 i.v.
Società soggetta all'attività e coordinamento della "Carlo Maresca Spa" www.carlomaresca.it

PROGETTAZIONE

Codice Commessa PHEEDRA: **23_10_EO_TAB**

PHEEDRA
PHEEDRA S.r.l. Via Lago di Nemi, 90
74121 - Taranto
Tel. 099.7722302 - Fax 099.9870285
e-mail: info@pheedra.it - web: www.pheedra.it

Direttore Tecnico: **Dott. Ing. Angelo Micolucci**

ORDINE INGEGNERI PROVINCIA TARANTO
Dott. Ing. MICOLUCCI Angelo n° 1857
Sezione A
Settore: Civile Ambientale / Industriale / Informazione

REV.	DATA	ATTIVITA'	REDATTO	VERIFICATO	APPROVATO
00	Marzo 2023	PRIMA EMISSIONE	MS	AM	VS

OGGETTO DELL'ELABORATO

INQUADRAMENTO SU CARTA IDROGEOMORFOLOGICA

FORMATO	SCALA	CODICE DOCUMENTO					NOME FILE	FOGLI
		SOC.	DISC.	TIPO DOC.	PROG.	REV.		
A1	1:20.000	TAB	AMB	TAV	066	00	TAB-AMB-TAV-066_00	