

Are tutelate parte III D.Lgs. 42/2004 - Beni paesaggistici

- Art.142 comma a - Territori costieri
- Art.142 comma b - Aree contermini ai laghi
- Art.142 comma c - Fiumi e torrenti, acque pubbliche
- Art.142 comma g - Boschi
- Art.142 comma h - Zone gravate da usi civici
- Art.142 comma i - Zone Umide Ramsar
- Art.142 comma m -Zone di interesse archeologico
- Art.142 comma f - Parchi naturali

INTERVENTI IN PROGETTO

- Aerogeneratore
- Area spazzata
- Cabina di raccolta
- Piazzole
- Stazione elettrica
- Cavidotto AT esterno
- Cavidotto AT interno

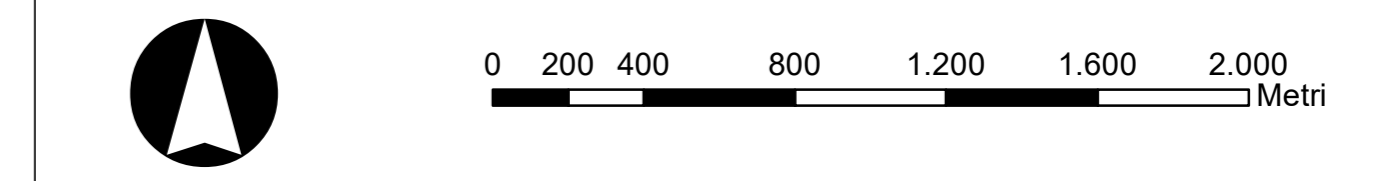

REGIONE PUGLIA

Provincia di TA(Taranto)

TARANTO, FAGGIANO, LIZZANO

OGGETTO PROGETTO PER LA REALIZZAZIONE DI UN PARCO EOLICO NEI COMUNI DI TARANTO, FAGGIANO E LIZZANO IN LOCALITA' TORREVECCHIA

COMMITTENTE Wind Energy Lizzano Srl - Via Caravaggio, 125 - 65125 Pescara (PE)
 Tel. +39085388801 - Fax +390853888200
 PEC: windenergylizzano@legalpec.it
 Email: info@carlormaresca.it
 P.IVA: 02372060687
 Reg. Imp. Pescara - Cap. Soc. € 10.000 i.v.
 Società soggetta all'attività di coordinamento della "Carlo Maresca Spa" www.carlormaresca.it

PROGETTAZIONE

Codice Commessa PHEEDRA: 23_16_EQ_TAB

PHEEDRA S.r.l. Via Lago di Nemi, 90
 74121 - Taranto
 Tel. 099.7722302 - Fax 099.9870285
 e-mail: info@pheedra.it - web: www.pheedra.it

Direttore Tecnico: **Dot. Ing. Angelo Micolucci**

ORDINE INGEGNERI PROVINCIA TARANTO
 Sezione A
 Dott. Ing. MICOLUCCI Angelo
 n° 1851

| REV. | DATA | ATTIVITA' | REDDATO | VERIFICATO | APPROVATO |
|------|------------|-----------------|---------|------------|-----------|
| 00 | Marzo 2023 | PRIMA EMISSIONE | MS | AM | VS |

OGGETTO DELL'ELABORATO

TAVOLA DI INQUADRAMENTO SU IGM
 AREE IDONEE AI SENSI DEL D.LGS. 199/2021 ART.20 COMMA 8
 Aree tutelate ai sensi della parte III del D.lgs. 42/2004

| FORMATO | SCALA | CODICE DOCUMENTO | | | | NOME FILE | FOGLI |
|---------|----------|------------------|-------|-----------|-------|-----------|--------------------|
| A1 | 1:20.000 | SOC. | DISC. | TIPO DOC. | PROG. | REV. | |
| | | TAB | AMB | TAV | 077 | 00 | TAB-AMB-TAV-077_00 |

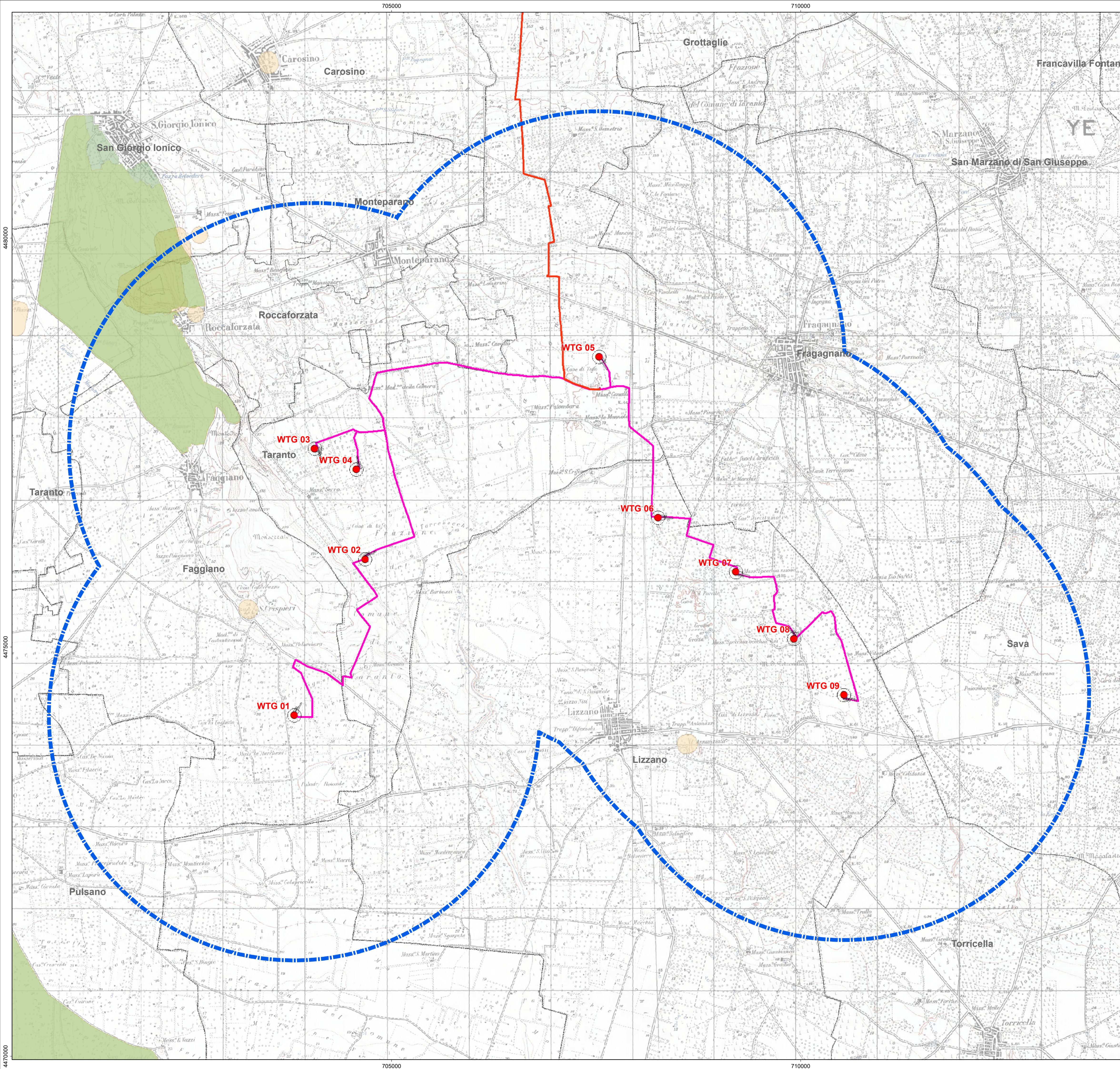

INTERVENTI IN PROGETTO

- Aerogeneratore
- + Area spazzata
- + Cabina di raccolta
- + Piazzole
- + Stazione elettrica
- Cavidotto AT esterno
- Cavidotto AT interno

Beni tutelati ai sensi dell'art.136 e della parte II del D.lgs. 42/2004

- + Fascia di rispetto 3 km
- Immobili e aree dichiarate di notevole interesse pubblico (art. 136 D.Lgs 42/04)
- Beni Culturali con 100 m. (parte II D.Lgs.42/04)
- Tratturi con buffer di 100 m.

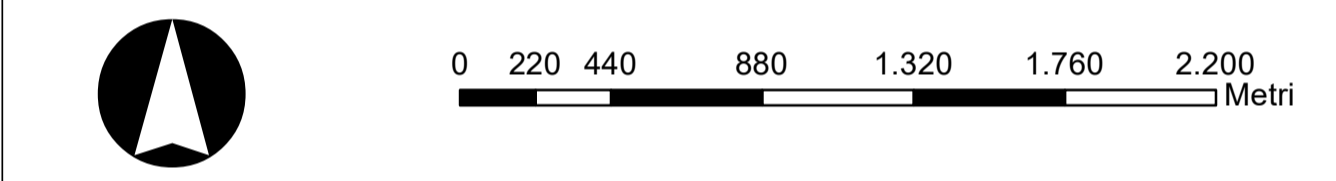

REGIONE PUGLIA

Provincia di TA(Taranto)

TARANTO, FAGGIANO, LIZZANO

OGGETTO PROGETTO PER LA REALIZZAZIONE DI UN PARCO EOLICO NEI COMUNI DI TARANTO, FAGGIANO E LIZZANO IN LOCALITA' TORREVECCHIA

COMMITENTE Wind Energy Lizzano Srl - Via Caravaggio, 125 - 65125 Pescara (PE)
 Tel. +39085388801 - Fax +390853888200
 PEC: windenergylizzano@legaspec.it
 Email: info@carlomagnum.it
 P.IVA: 02372960687
 Reg. Imp. Pescara - Cap. Soc. € 10.000 i.v.
 Società soggetta all'attività di coordinamento della "Carlo Maresca Spa" www.carlomagnum.it

Codice Commessa PHEEDRA: 23_16_EQ_TAB

PHEEDRA S.r.l. Via Lago di Nemi, 90
 74121 - Taranto
 Tel. 099.7722392 - Fax 099.9870285
 e-mail: info@pheedra.it - web: www.pheedra.it

Direttore Tecnico: **Dott. Ing. Angelo Micolucci**

ORDINE INGEGNERI PROVINCIA TARANTO

Sezione A

Dott. Ing. Micolucci Angelo

n° 1851

| REV. | DATA | ATTIVITA' | REDATTO | VERIFICATO | APPROVATO |
|------|------------|-----------------|---------|------------|-----------|
| 00 | Marzo 2023 | PRIMA EMISSIONE | MS | AM | VS |

OGGETTO DELL'ELABORATO

TAVOLA DI INQUADRAMENTO SU IGM
AREE IDONEE AI SENSI DEL D.LGS. 199/2021 ART.20 COMMA 8
 Aree tutelate ai sensi dell' art. 136 e della parte II del D.lgs. 42/2004

| FORMATO | SCALA | CODICE DOCUMENTO | | | | NOME FILE | FOGLI |
|---------|----------|------------------|-------|-----------|-------|-----------|--------------------|
| A1 | 1:22.000 | SOC. | DISC. | TIPO DOC. | PROG. | REV. | TAB-AMB-TAV-077_00 |
| | | TAB | AMB | TAV | 077 | 00 | |