

Pianta quota ingresso - scala 1:200

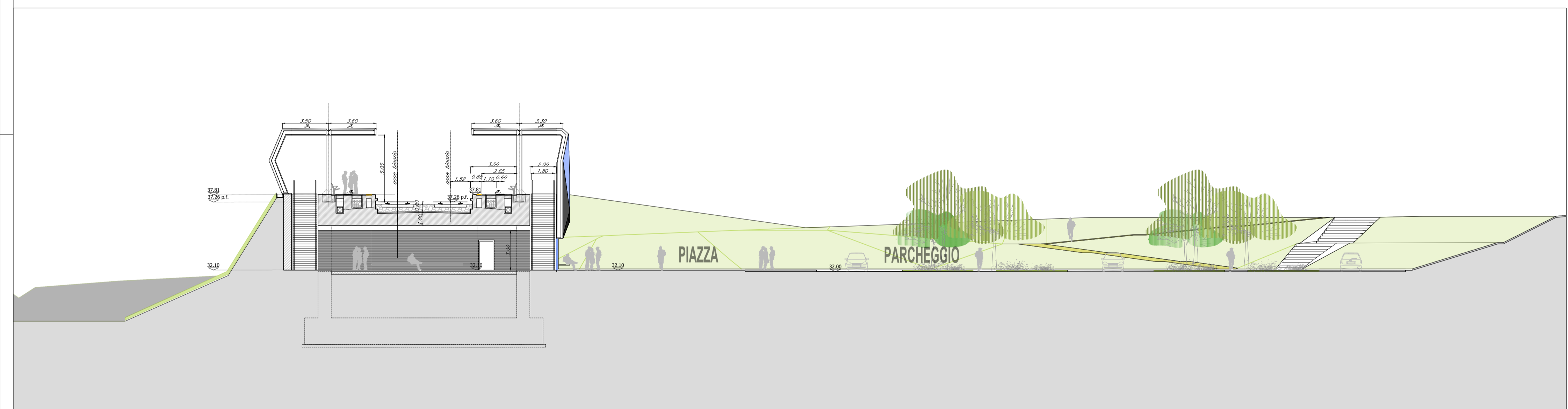

Sezione CC' - scala 1:200

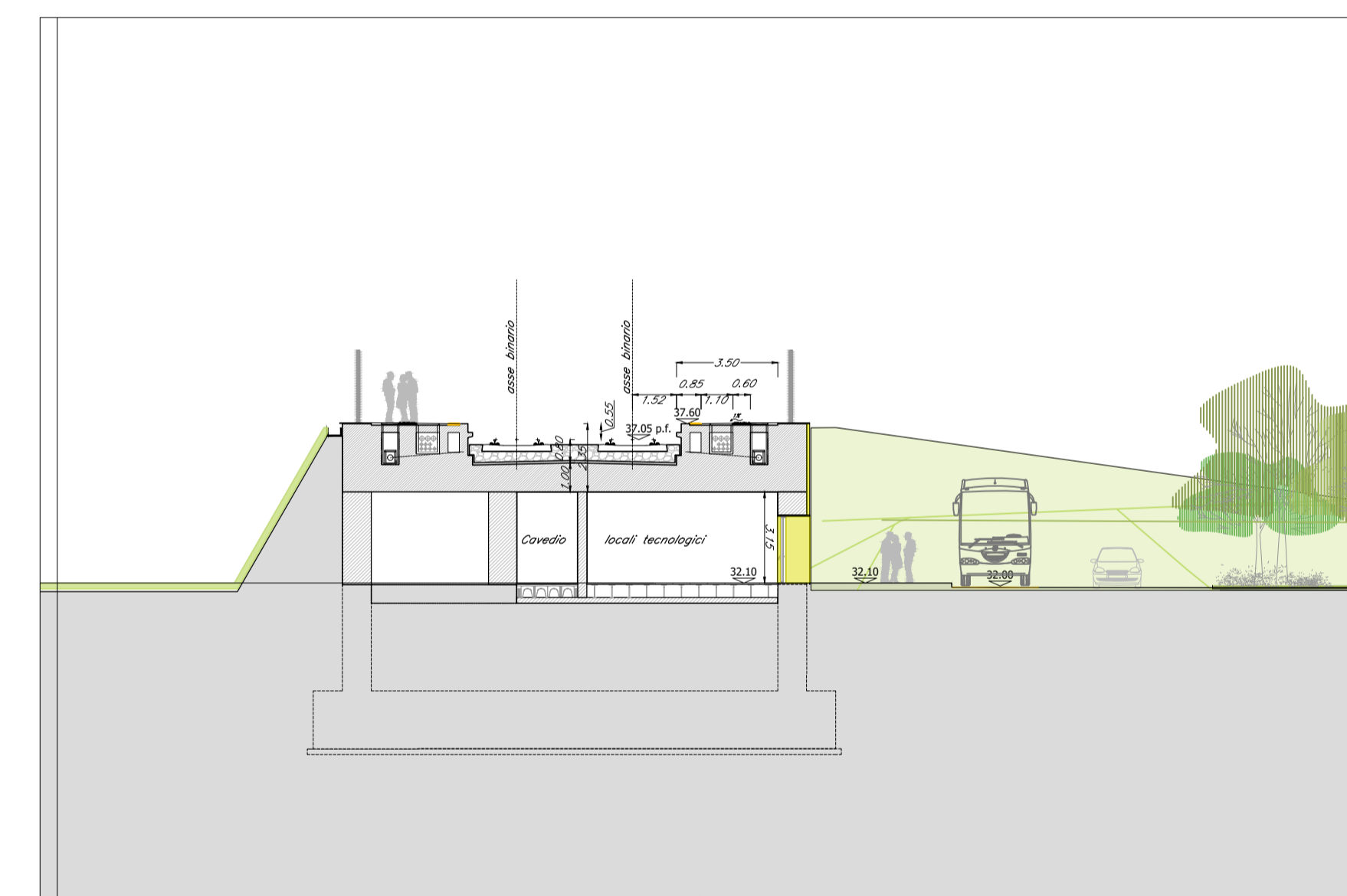

Sezione BB' - scala 1:200

Prospetto Sud/Ovest AA' - scala 1:200

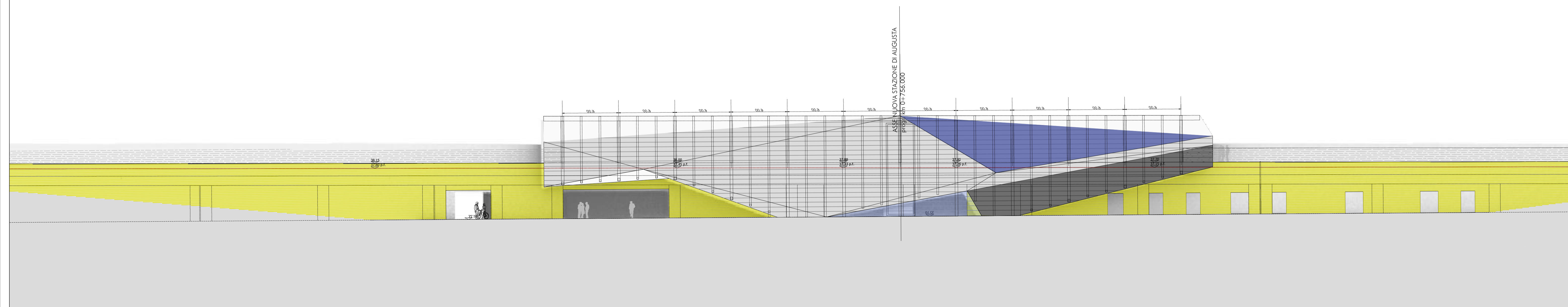

COMMITTENTE: **RFI** RETE FERROVIARIA ITALIANA GRUPPO FERROVIE DELLO STATO ITALIANO

PROGETTAZIONE: **ITALFERR** GRUPPO FERROVIE DELLO STATO ITALIANO

**LINEA CATANIA – SIRACUSA**

**DIREZIONE TECNICA**  
**S.O. ARCHITETTURA STAZIONI E TERRITORIO**

**PROGETTO DI FATTIBILITA' TECNICA ED ECONOMICA**  
**Bypass di Augusta**

**FV01 - NUOVA STAZIONE DI AUGUSTA**  
**PIANTA QUOTA INGRESSO, SEZIONI TRASVERSALI E PROSPETTI**

SCALA: **1:200**

COMMESSA: **RS60** LOTTO: **00** FASE: **R** ENTE: **44** TIPO DOC.: **P9** OPERA/DISCIPLINA: **FV0100** PROGR.: **001** REV.: **C**

Rev.	Descrizione	Redatto	Data	Verificato	Data	Approvato	Data	Autorizzato Data
A	Emissione esecutiva	P. Iacobucci	Ott. 2022	C. Valeri	Ott. 2022	P. Carlesimo	Ott. 2022	R. Marino Giugno 2023
B	"Intervento SF"	P. Iacobucci	Feb. 2023	C. Valeri	Feb. 2023	P. Carlesimo	Feb. 2023	
C	"Integratori spontanei per V&A"	[Signature]	Giu. 2023	[Signature]	Giu. 2023	[Signature]	Giu. 2023	

File: RS6000R44P9FV0100001C.dwg n. Elab.: