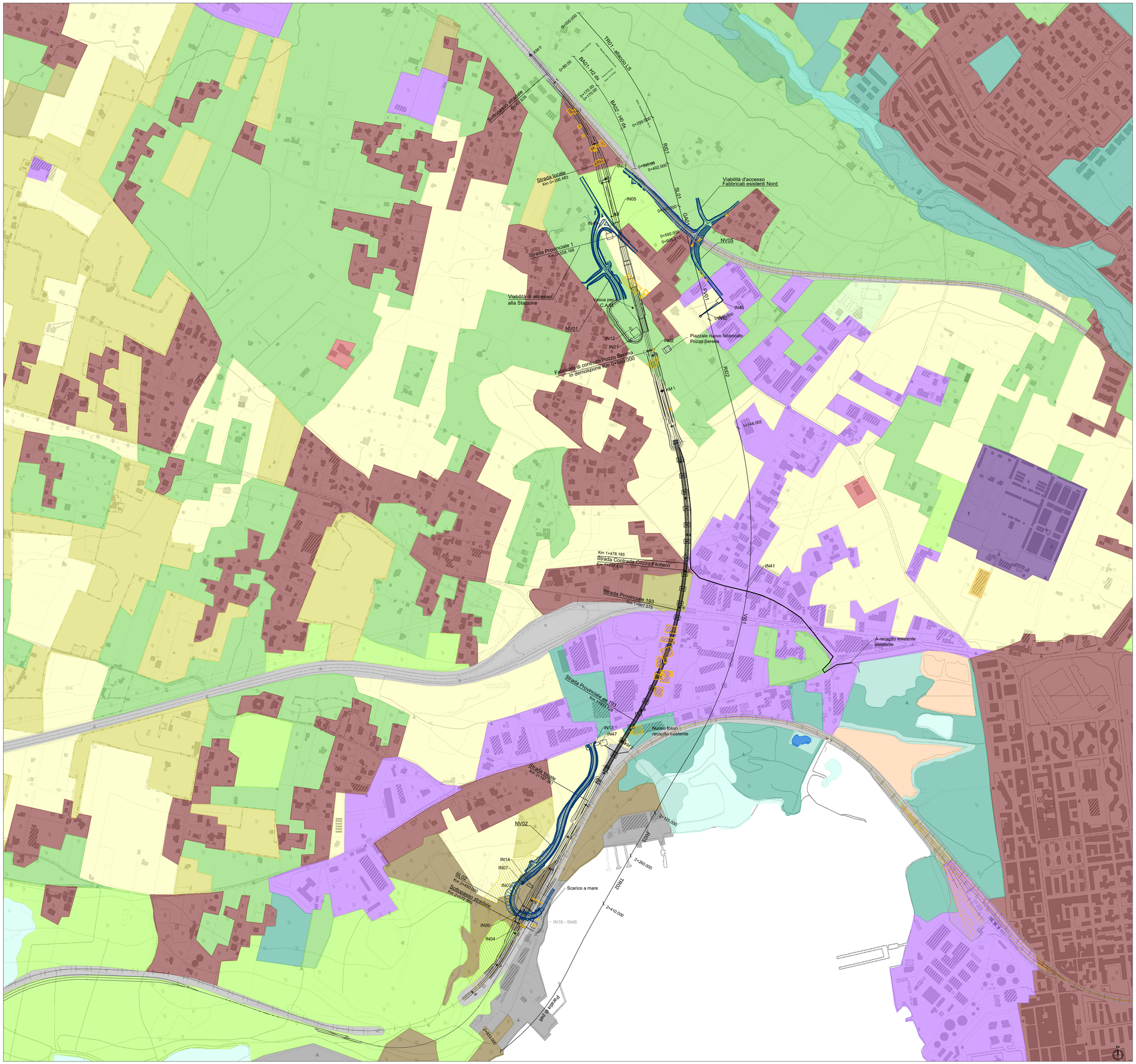

LEGENDA

- Progetto bypass ferroviario
- Aree di localizzazione delle opere di stabilizzazione dei versanti
- Demolizioni
- Opere connesse
- Progetto dismissione linea storica

Uso del suolo

- 111 - Tessuto urbano continuo
- 112 - Tessuto urbano discontinuo
- 121 - Insediamenti industriali e/o artigianali e/o commerciali e spazi annessi
- 122 - Reti stradali ferroviarie e infrastrutture tecniche
- 123 - Aree portuali
- 142 - Aree sportive e ricreative
- 143 - Cimiteri
- 211 - Seminativi in aree non irrigue
- 212 - Seminativi in aree irrigue
- 222 - Frutteti e frutti minori
- 223 - Oliveti
- 224 - Arboricoltura da legno
- 231 - Prati stabili
- 242 - Sistemi colturali e particellari complessi
- 311 - Boschi di latifoglie
- 321 - Aree a pascolo naturale e praterie
- 323 - Aree a vegetazione sclerofilla
- 412 - Torbiere
- 421 - Paludi salamastre
- 422 - Saline
- 520 - Acque marittime

Fonte: Regione Sicilia, Corine Secondo Biotopes - shape file

COMMITTENTE:

RFI RETE FERROVIARIA ITALIANA
GRUPPO FERROVIE DELLO STATO ITALIANE

PROGETTAZIONE

ITALFERR
GRUPPO FERROVIE DELLO STATO ITALIANE

LINEA CATANIA - SIRACUSA

DIREZIONE TECNICA
U.O. ARCHITETTURA, AMBIENTE E TERRITORIO
S.O. AMBIENTE

PROGETTO DI FATTIBILITA' TECNICO ECONOMICA

Bypass di Augusta

STUDIO DI IMPATTO AMBIENTALE

Carta dell'uso del suolo e del patrimonio agroalimentare

SCALA : 1:5.000

COMMESSA	LOTTO	FASE	ENTE	TIPO DOC.	OPERA/DISCIPLINA	PROGR.	REV.
RS60	00	R	22	N5	SA0001	004	C

Rev.	Descrizione	Redatto	Data	Verificato	Data	Approvato	Data	Autorizzato	Data
A	Emissione definitiva	F.Massari	Novembre 2022	S.Potena G.Dajelli	Novembre 2022	P.Carlesimo	Novembre 2022	C.Ercolani	Luglio 2023
B	Istruttoria RFI	F.Massari	Febbraio 2023	S.Potena G.Dajelli	Febbraio 2023	P.Carlesimo	Febbraio 2023		
C	Integrazioni spontanee per V.I.A.	F.Massari	Luglio 2023	S.Potena G.Dajelli	Luglio 2023	P.Carlesimo	Luglio 2023		

File: RS6000R22N5SA0001004C

n. Elab.: