

LEGENDA

|   |  |
|---|--|
| — | BINARI ESISTENTI                                   |
| — | BINARI DI PROGETTO                                 |
| — | DEMOLIZIONI  |
| — | BINARI PROGETTO PFTE COLLEGAMENTO PORTO DI AUGUSTA |

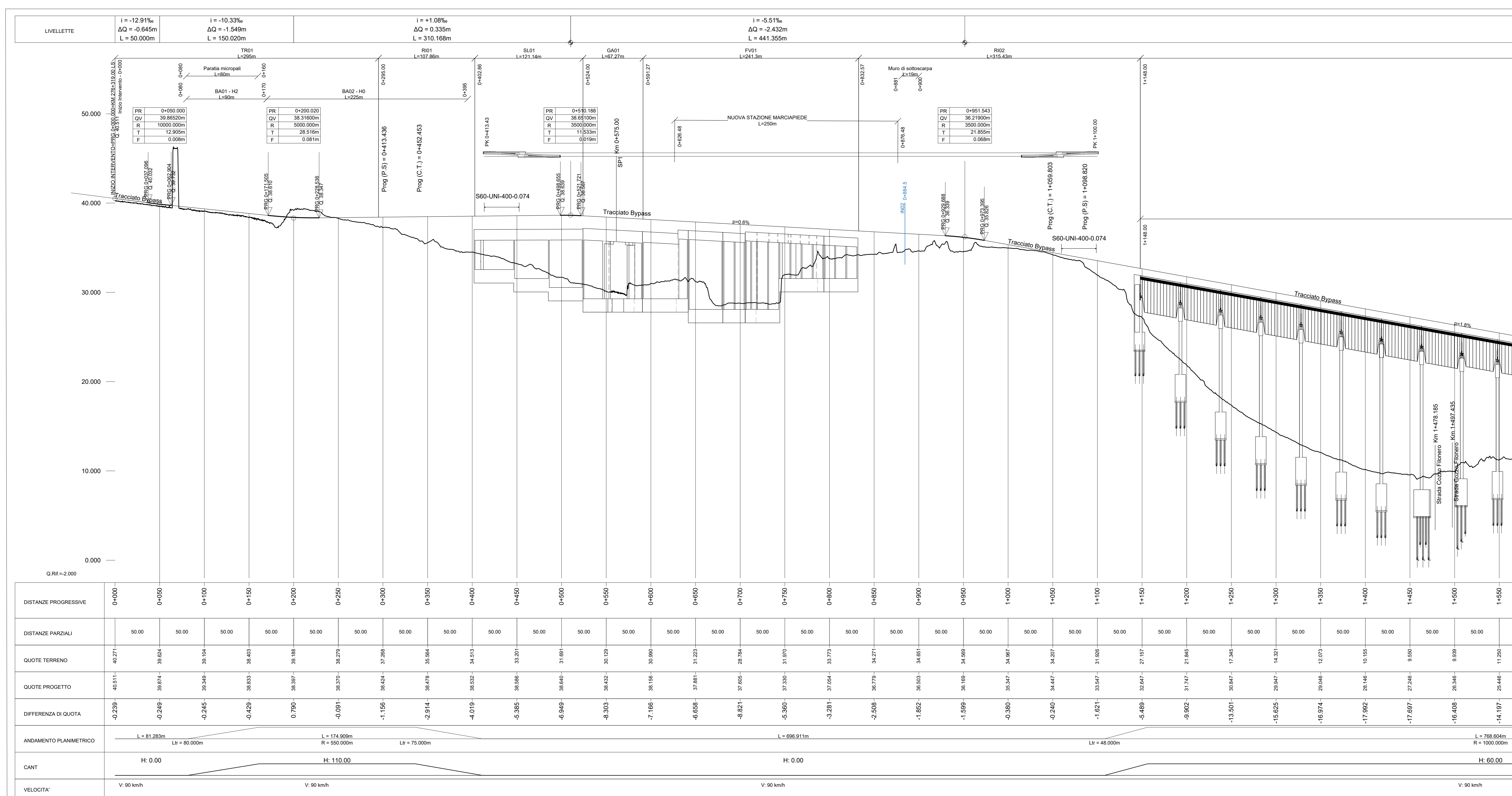

COMMITTENTE:  
**RFI**  
 RETE FERROVIARIA ITALIANA  
 GRUPPO FERROVIE DELLO STATO ITALIANE

PROGETTAZIONE:  
**ITALFERR**  
 GRUPPO FERROVIE DELLO STATO ITALIANE

LINEA CATANIA - SIRACUSA

DIREZIONE TECNICA  
 S.O. COORDINAMENTO DI SISTEMA E PFTE

PROGETTO DI FATTIBILITA' TECNICO ECONOMICA

Bypass di Augusta

INFRASTRUTTURA FERROVIARIA  
 Piano-profilo su cartografia - Tav.1 di 2

SCALA: 1:2000/200

| REVISIONE | DESCRIZIONE  | REDAZIONE | DATA        | VERIFICATO    | DATA        | APPROVATO    | DATA        | AUTORIZZATO / DATA          |
|-----------|--|-----------|-------------|---------------|-------------|--------------|-------------|-----------------------------|
| A         | Emissione esecutiva                                      | L. Zommo  | Ott. 2022   | P. Di Germano | Ott. 2022   | P. Carlesimo | Ott. 2022   | G. Ingrassia (Ottobre 2023) |
| B         | Aggiornamento a seguito di verifica 1° livello e tecnica | L. Zommo  | Gen. 2023   | P. Di Germano | Gen. 2023   | P. Carlesimo | Gen. 2023   |                             |
| C         | Istruttoria RFI  | L. Zommo  | Feb. 2023   | P. Di Germano | Feb. 2023   | P. Carlesimo | Feb. 2023   |                             |
| D         | INTEGRAZIONI SPONTANEE PER VIA                           | L. Zommo  | Giugno 2023 | P. Di Germano | Giugno 2023 | P. Carlesimo | Giugno 2023 |                             |

COMMESSA LOTTO FASE ENTE TIPO DOC. OPERA/DISCIPLINA PROGR. REV.  
**RS60 00 R 14 L6 IF0001 001 D**

n. Foglio: 1