

LEGENDA

	BINARI ESISTENTI
	BINARI DI PROGETTO
	DEMOLIZIONI
	BINARI PROGETTO PFTE COLLEGAMENTO PORTO DI AUGUSTA

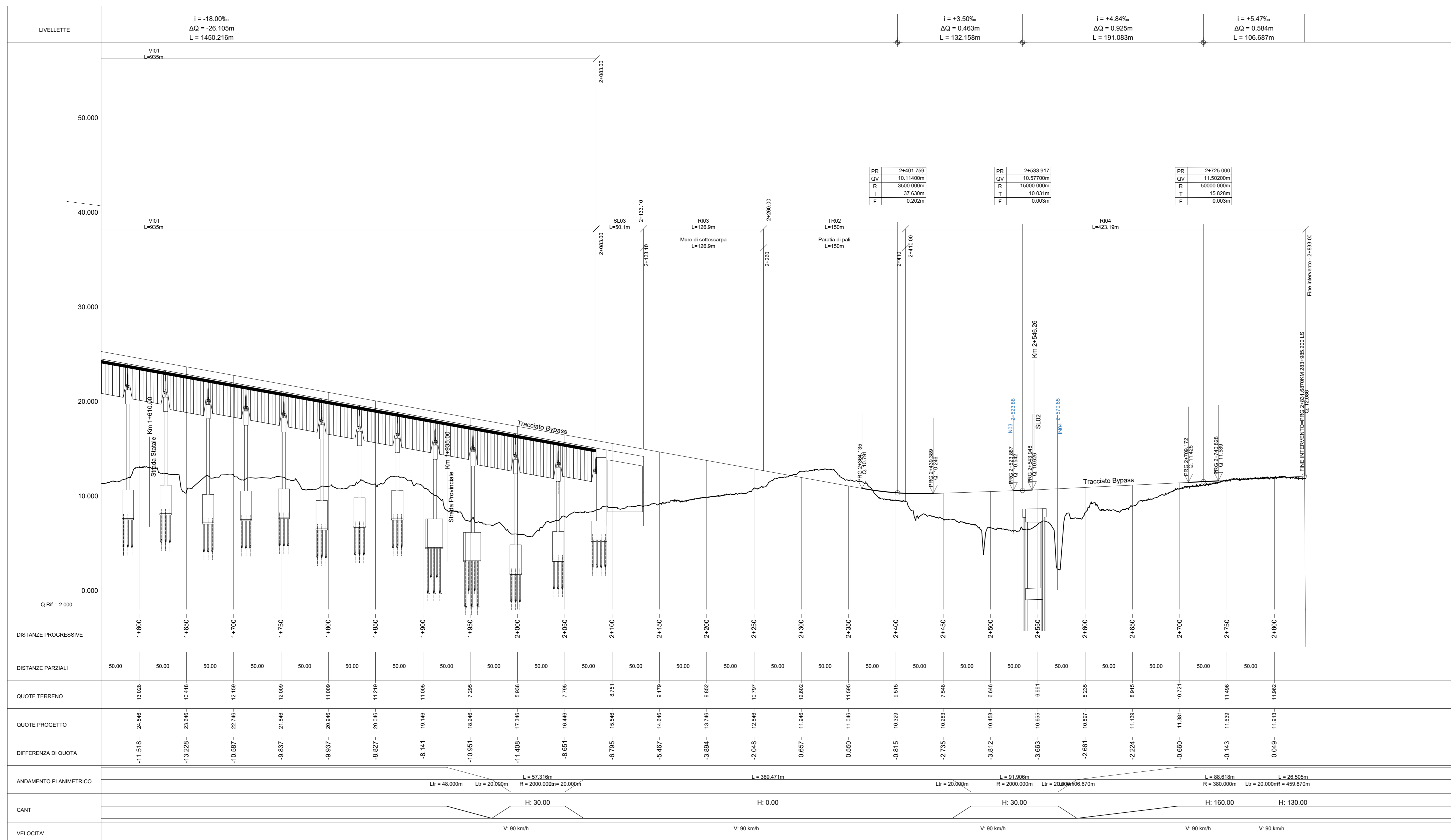

COMMITTENTE: **RFI**  
GRUPPO FERROVIARIO ITALIANO

PROGETTAZIONE: **ITALFERR**  
GRUPPO FERROVIARIO ITALIANO

**LINEA CATANIA - SIRACUSA**

**DIREZIONE TECNICA**  
**S.O. COORDINAMENTO DI SISTEMA E PFTE**

**PROGETTO DI FATTIBILITA' TECNICO ECONOMICA**

**Bypass di Augusta**

**INFRASTRUTTURA FERROVIARIA**  
**Piano-profilo su cartografia - Tav.2 di 2**

SCALA: **1:2000/200**

REVISIONI	DESCRIZIONE	REDAZIONE	DATA	VERIFICATO	DATA	APPROVATO	DATA	AUTORIZZATO / DATA
A	Emissione esecutiva	L. Zommo	08/2022	P. Di Gennaro	08/2022	P. Carlesimo	08/2022	Gi. Ingrassia (08/2022)
B	Aggiornamento a seguito di verifica 1° livello e tecnica	L. Zommo	09/2023	P. Di Gennaro	09/2023	P. Carlesimo	09/2023	Gi. Ingrassia (09/2023)
C	INTEGRAZIONI SPONTANEE PER VIA	L. Zommo	10/2023	P. Di Gennaro	10/2023	P. Carlesimo	10/2023	Gi. Ingrassia (10/2023)

COMMESSA	LOTTO	FASE	ENTE	TIPO DOC.	OPERA/DISCIPLINA	PROGR.	REV.
RS60	00	R	14	L6	IF0001	002	C