

LEGENDA

- BINARI ESISTENTI
- BINARI DI PROGETTO
- DEMOLIZIONI
- BINARI PROGETTO PFTE COLLEGAMENTO PORTO DI AUGUSTA

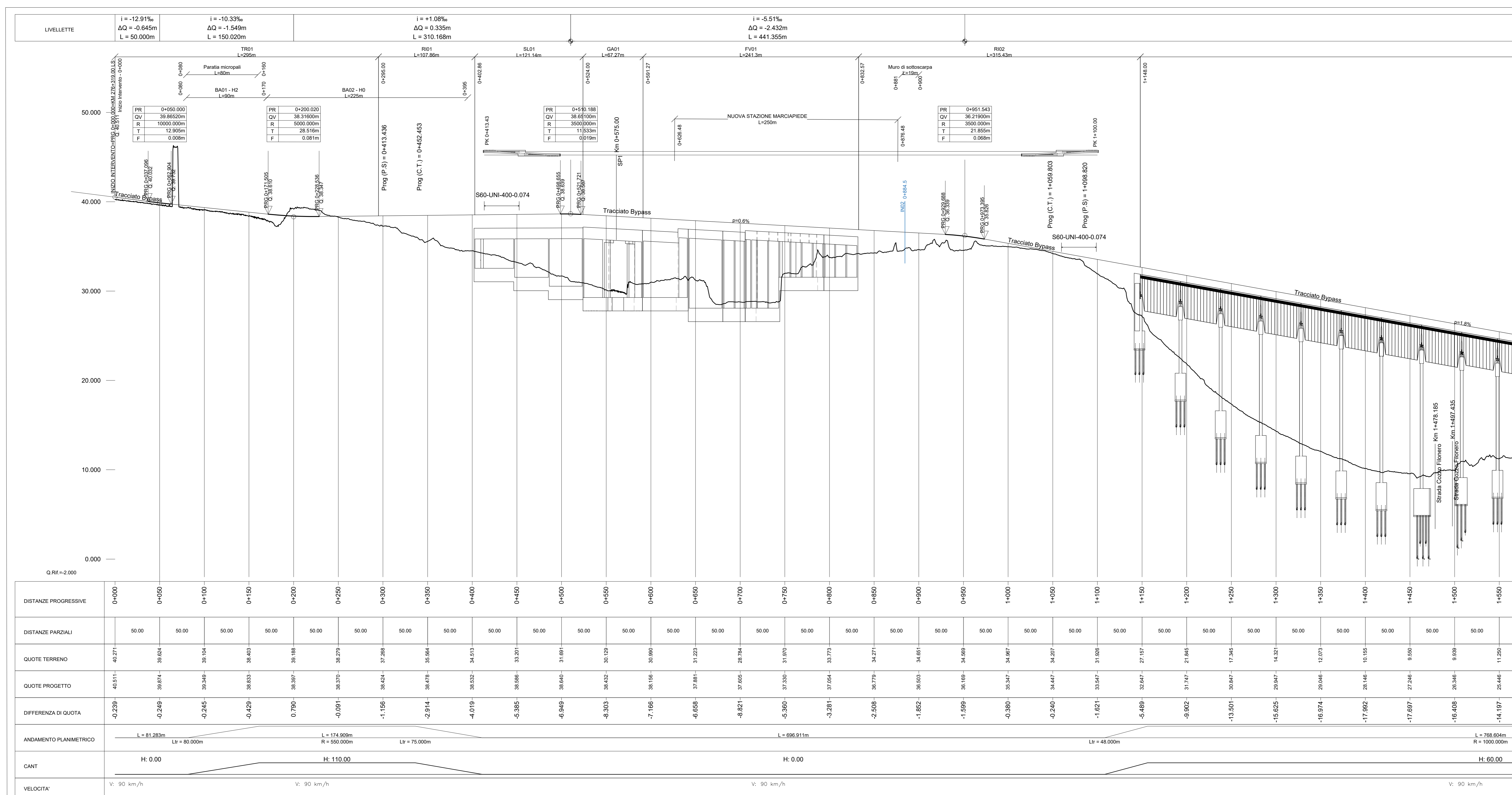

COMMITTENTE: **RFI**  
GRUPPO FERROVIARIO ITALIANO

PROGETTAZIONE: **ITALFERR**  
GRUPPO FERROVIARIO ITALIANO

**LINEA CATANIA - SIRACUSA**

**DIREZIONE TECNICA**  
S.O. COORDINAMENTO DI SISTEMA E PFTE

**PROGETTO DI FATTIBILITA' TECNICO ECONOMICA**

**Bypass di Augusta**

**INFRASTRUTTURA FERROVIARIA**  
Planoprofilo di Progetto su ortofoto - Tav. 1 di 2

SCALA: 1:2000/200

COMMESSA LOTTO FASE ENTE TIPO DOC. OPERA/DISCIPLINA PROGR. REV.

RS60 00 R 14 L6 IF0001 003 D

Rev.	Descrizione	Realizzato	Data	Verificato	Data	Approvato	Data	Autorizzato / Data
A	Emissione esecutiva	L. Zommo	Ott. 2022	P. Di Genova	Ott. 2022	P. Carlesimo	Ott. 2022	G. Ingrassia (Oglio 2023)
B	Aggiornamento a seguito di verifica 1° livello e tecnica	L. Zommo	Gen. 2023	P. Di Genova	Gen. 2023	P. Carlesimo	Gen. 2023	
C	Istruttoria RFI	L. Zommo	Feb. 2023	P. Di Genova	Feb. 2023	P. Carlesimo	Feb. 2023	
D	INTEGRAZIONI SPONTANEE PER VIA	S. M. ...	Giù. 2023	S. M. ...	Giù. 2023	P. Carlesimo	Giù. 2023	

File: RS600R14L6IF0001003D n. Fab.: