

REGIONE
MOLISE



Provincia
CAMPOBASSO



Comuni:

Acquaviva Collecroce

San Felice del Molise

Tavenna

IMPIANTO EOLICO DI POTENZA PARI A 60,00 MW

RICHIEDENTE

V-RIDIUM WIND MOLISE 1 S.r.l.

Viale Giorgio Ribotta, 21
00144 Roma (RM)
P. IVA: 16672771009



Titolo Elaborato:

Asseverazione circa la non interferenza con le aree percorse dal fuoco

Codice Progetto:
ITW2AC

Sviluppo progetto:

NRG PLUS ITALIA S.r.l.

Piazza Ettore Troilo, 27
65127 Pescara (PE)
e-mail: mdedonno@nrgplus.global

BELL FIX PLUS S.r.l.

Via Tancredi Normanno, 13
72023 Mesagne (BR)
e-mail: elettrico@bellfixplus.it

Codice Elaborato:
R.12



Timbro e firma:

arch. Michele Roberto LAPENNA

Corso Giuseppe garibaldi, 6 Brindisi
mob. +39 347 8540274

pec: micheleroberto.lapenna@pec.it



Scala N.A. in A4

Data	Revisione	DESCRIZIONE	Elaborazione	Verifica e controllo
12.05.2023	0	PRIMA EMISSIONE	arch. Michele Roberto LAPENNA	arch. Michele Roberto LAPENNA
REVISIONI				

**RELAZIONE TECNICA DI ASSEVERAMENTO CIRCA LA NON INTERFERENZA DELL'AREA DI PROGETTO
CON LE AREE PERCORSE DAL FUOCO, AI SENSI DELLA L.353/2000**

Il sottoscritto Michele Roberto LAPENNA, nato a Brindisi il 11.11.1967, residente in Brindisi in via Annunziata, 27, Cod. Fiscale LPNMHL67S11B180U; P.Iva: 01805220744; iscritto all'ordine degli Architetti, Pianificatori, Paesaggisti e Conservatori della Provincia di Brindisi al n° 281, con studio in Corso Garibaldi, 6 a Brindisi, presso il quale ai fini della presente elegge domicilio; Cell: 3478540274; E-Mail: rr.architetti@libero.it; PEC: micheleroberto.lapenna@pec.it

consapevole di:

assumere la qualità di persona esercente un servizio di pubblica necessità ai sensi degli artt. 359 e 481 del Codice Penale e consapevole delle penalità previste in caso di dichiarazioni mendaci o che affermano fatti non conformi al vero, sotto la propria responsabilità,

ASSEVERA

Che l'area di progetto del parco eolico formato da 10 aerogeneratori (WTG) di potenza unitaria pari a 6.0 MW, per una potenza complessiva di 60 MW proposto dalla Società V-RIDIUM WIND MOLISE 1 S.r.l. con sede legale in Viale Giorgio Ribatta, 21 00144 Roma (RM), P. IVA: 16673111007, è ubicato in agro dei Comuni di Acquaviva Collecroce, San Felice del Molise e Tavenna.

L'impianto eolico ricade nei territori di Acquaviva Collecroce, San Felice del Molise e Tavenna. I centri abitati di Palata (CB), Tavenna (CB), San Felice del Molise (CB), Acquaviva Collecroce (CB) e Mafalda (CB), si trovano rispettivamente a circa 2,3 km ad EST, 2,0 km a NORD-EST, 1,8 km a SUD-OVEST, 1,7 km a SUD-EST ed a circa 2,5 km a NORD-OVEST dai relativi e rispettivi aerogeneratori più prossimi.

L'area interessata dalla realizzazione dell'impianto interessa nel complesso una superficie di circa 582 ha ed è posta ad una quota media s.l.m. pari a 262 m s.l.m.; le quote di installazione degli aerogeneratori sono comprese tra la quota minima posta a 188 m s.l.m. (WTG 07) e la massima a 332 m s.l.m. (WTG 01).

L'impianto eolico ricade, all'interno dei vari comuni, in zona agricola, e sarà realizzato su terreni identificati catastalmente come di seguito:

AEROGENERATORE	Comune	Provincia	Foglio	Particella
WTG 01	Acquaviva Collecroce	CB	6	26
WTG 02	Acquaviva Collecroce	CB	4	85
WTG 03	Acquaviva Collecroce	CB	3	60
WTG 04	Acquaviva Collecroce	CB	2	85
WTG 05	Acquaviva Collecroce	CB	1	9
WTG 06	San Felice del Molise	CB	11	54
WTG 07	San Felice del Molise	CB	7	22
WTG 08	Tavenna	CB	17	13
WTG 09	Tavenna	CB	12	35
WTG 10	San Felice del Molise	CB	5	171

I singoli aerogeneratori sono individuati alle coordinate geografiche:

WTG 01	41°52'43.16"N	14°43'50.08"E
WTG 02	41°53'1.28"N	14°44'4.18"E
WTG 03	41°53'1.94"N	14°45'13.07"E
WTG 04	41°53'27.10"N	14°45'2.12"E
WTG 05	41°53'45.45"N	14°44'33.23"E
WTG 06	41°54'5.74"N	14°43'44.19"E
WTG 07	41°54'24.71"N	14°42'39.02"E
WTG 08	41°54'45.83"N	14°43'29.91"E
WTG 09	41°55'7.72"N	14°43'34.48"E
WTG 10	41°55'1.49"N	14°43'5.90"E



Figura 1 aerofoto ambito territoriale area d'impianto

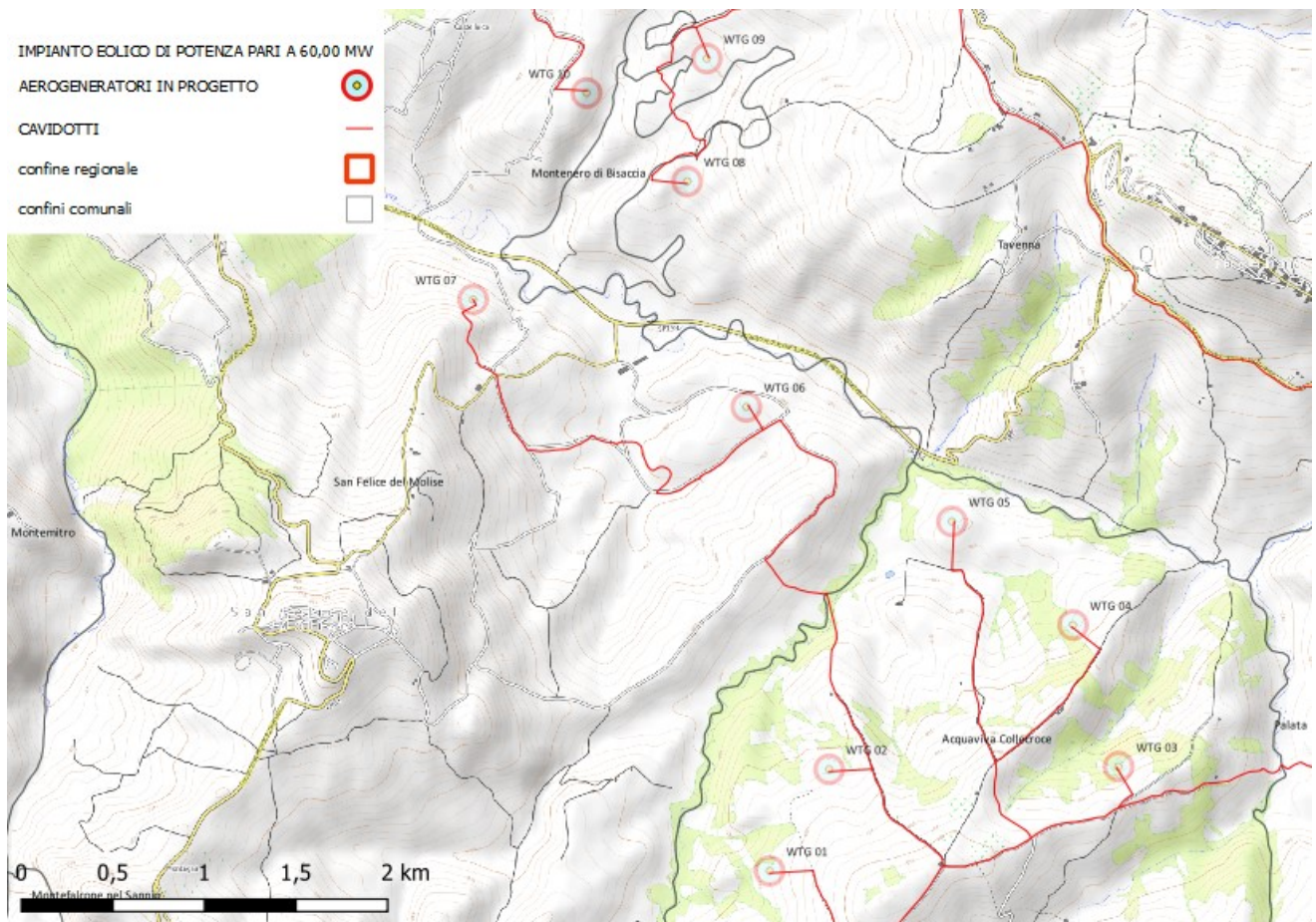

Figura 2 inquadramento area intervento su carta topografica

Conformemente alle disposizioni della Legge n.353/2000 “Legge quadro in materia di incendi boschivi”, ai sensi dell’art.10 della L.353/2000, le suddette aree NON risultano essere classificate come aree percorse dal fuoco nel periodo temporale 1988-2023.

È stata effettuata una ricerca presso i portali istituzionali della Regione Molise della Provincia di Campobasso e dei Comuni di Acquaviva Collecroce, San Felice del Molise e Tavenna, ma i dati relativi alle aree percorse dal fuoco riferiti al territorio oggetto di analisi sono inesistenti, pertanto si è proceduto con ricerche di rilievi cartografici e fotografici relativi allo stato dei terreni interessati dall’intervento nel corso degli ultimi 15 anni. La verifica delle aree percorse dal fuoco è stata quindi eseguita attraverso la consultazione del portale: <http://www.pcn.minambiente.it/> attraverso la consultazione del tematismo fotografico storico. I risultati della ricerca permettono di asseverare che a partire dal 1994 i terreni sono stati caratterizzati da produzioni agricole di tipo annuale e che non si rileva la presenza di elementi arborei o di macchia che possano essere stati oggetto di incendi o comunque di incendi sviluppati nell’area.

arch. Michele Roberto Lapenna